Název zakázky: "Zateplení budovy SOŠ a SOU dopravní Čáslav" SoD

Změnový list č.2

Č. položky	Kód	Zkácený popis	Částka a výměra dle smlouvy M.j.	množství	cena (Kč)	celkem	Skutečný provedený stav množství	cena (Kč)	celkem	Rozdíly a odpočty množství	cena (Kč)	celkem	sazba DPH	cena celkem vč. DPH
		Úprava vedení UT mimo kanály										**-508 127,31 Kč**		-614 834,05
	388129210	Montáž dílců prefabrikovaných kanálů ze železobetonu pro rozvody se zalitím spár šířky do 30 mm - tvaru U, hmotnosti do 1 t	kus							-135	1268,89	-171300,15	21%	-207 273,18
	593854570	energokanál tvaru U 119 x 65 x 55 cm	kus							-56	3089,94	-173036,64	21%	-209 374,33
	593854520	energokanál tvaru U 119 x 115 x 60 cm	kus							-37	3089,94	-114327,78	21%	-138 336,61
	59385446R	energokanál tvaru U 50x39x35 cm	kus							-42	496,94	-20871,48	21%	-25 254,49
	593852070	deska zákrytová energokanálu 119 x 65 x 10 cm	kus							-56	1481,26	-82950,56	21%	-100 370,18
	593852100	deska zákrytová energokanálu 238 x 115 x 10 cm	kus							-19	2787,32	-52959,08	21%	-64 080,49
	593852R1	deska zákrytová energokanálu 50 x 39 x 5 cm	kus							-42	448,27	-18827,34	21%	-22 781,08
	388129210	Montáž dílců prefabrikovaných kanálů ze železobetonu pro rozvody se zalitím spár šířky do 30 mm - tvaru U, hmotnosti do 1 t	kus							-56	1268,89	-71057,84	21%	-85 979,99
	593854570	energokanál tvaru U 119 x 65 x 55 cm	kus							-56	3089,94	-173036,64	21%	-209 374,33
	593852070	deska zákrytová energokanálu 119 x 65 x 10 cm	kus							-56	1481,26	-82950,56	21%	-100 370,18
	388129210	Montáž dílců prefabrikovaných kanálů ze železobetonu pro rozvody se zalitím spár šířky do 30 mm - tvaru U, hmotnosti do 1 t	kus							-62	1268,89	-78671,18	21%	-95 192,13
	593854570	energokanál tvaru U 119 x 65 x 55 cm	kus							-62	3089,94	-191576,28	21%	-231 807,30
	593852070	deska zákrytová energokanálu 119 x 65 x 10 cm	kus							-62	1481,26	-91838,12	21%	-111 124,13
	953941210	Osazení drobných kovových výrobků bez jejich dodání s vysekáním kapes pro upevňovací prvky se - zazděním, zabetonováním nebo zalitím kovových poklopů s rámy, plochy do 1 m2	kus							-8	1306,06	-10448,48	21%	-12 642,66
	2861417R1	poklop 500/500 vč. rámu	kus							-8	9184,88	-73479,04	21%	-88 909,64
	953941210	Osazení drobných kovových výrobků bez jejich dodání s vysekáním kapes pro upevňovací prvky se - zazděním, zabetonováním nebo zalitím kovových poklopů s rámy, plochy do 1 m2	kus							-4	1306,06	-5224,24	21%	-6 321,33
	2861417R1_01	poklop 500/500 vč. rámu vzduchotěsný	kus							-4	15502,8	-62011,2	21%	-75 033,55
	953941210	Osazení drobných kovových výrobků bez jejich dodání s vysekáním kapes pro upevňovací prvky se - zazděním, zabetonováním nebo zalitím kovových poklopů s rámy, plochy do 1 m2	kus							-8	1306,06	-10448,48	21%	-12 642,66
	2861417R1	poklop 500/500 vč. rámu	kus							-8	9184,88	-73479,04	21%	-88 909,64
	2231111R1	Vrtání jádrové D do 56 mm úklon do 45st	m							158	1710,73	270295,34	21%	327 057,36
	612325121	Vápenocementová nebo vápenná omítka rýh štuková ve stěnách, šířky rýhy do 150 mm	m2							265	599,07	158753,55	21%	192 091,80
	612325221	Vápenocementová nebo vápenná omítka jednotlivých malých ploch štuková na stěnách, plochy jednotlivě - do 0,09 m2	kus							150	78,82	11823	21%	14 305,83
	7332211R1	Potrubí měděné D 15x1	m							215	240,71	51752,65	21%	62 620,71
	7332211R2	Potrubí měděné D 18x1	m							74	280,03	20722,22	21%	25 073,89
	7332211R3	Potrubí měděné D 22x1	m							63	355,1	22371,3	21%	27 069,27
	7332221R4	Potrubí měděné D 28x1,5	m							58	463,54	26885,32	21%	32 531,24
	7332221R5	Potrubí měděné D 35x1,5	m							48	610,11	29285,28	21%	35 435,19
	7332232R6	Potrubí měděné D 42x1,5	m							54	767,4	41439,6	21%	50 141,92
	7332232R7	Potrubí měděné D 54x2	m							78	1220,22	95177,16	21%	115 164,36
	7332232R8	Zhotovení ohybu jednoduchého na potrubí Cu D15	kus							184	113,2	20828,8	21%	25 202,85
	73319010B	Zkoušky těsnosti potrubí, manžety prostupové z trubek ocelových zkoušky těsnosti potrubí (za - provozu) z trubek ocelových závitových DN 40 do 50	m							590	15,49	9139,1	21%	11 058,31
	7134634R1	Izolace návleková tl. stěny 20 mm, vnitřní průměr 15 mm	m							215	47,66	10246,9	21%	12 398,75
	7134634R2	Izolace návleková tl. stěny 20 mm, vnitřní průměr 18 mm	m							74	50,05	3703,7	21%	4 481,48
	7134634R3	Izolace návleková tl. stěnmy 20 mm, vnitřní průměr 22 mm	m							63	53,62	3378,06	21%	4 087,45
	2837711R1	Izolace MV skruže s Al folií d28mm - 30 mm	m							58	138,23	8017,34	21%	9 700,98
	2837711R2	Izolace MV skruže s Al folií d35mm - 40 mm	m							48	168,02	8064,96	21%	9 758,60
	2837711R3	Izolace MV skruže s Al folií d42mm - 40 mm	m							54	172,78	9330,12	21%	11 289,45
	2837711R4	Izolace MV skruže s Al folií d54mm - 50 mm	m							78	225,22	17567,16	21%	21 256,26
	722-pc14	Zavěšení a ukotvení potrubí	ks							360	245	88200	21%	106 722,00
	726-R-110619	Kotevní materiál	ks							360	355	127800	21%	154 638,00
	722-pc13	D + M Tmel protipožární	ks							46	338,81	15585,26	21%	18 858,16
		Úprava rozsahu pochozích roštů zateplení půd										**-315 148,00 Kč**		-381 329,09
	762512245	Podlahové konstrukce podkladové montáž z desek dřevotřískových, dřevoštěpkových nebo - cementotřískových na podklad dřevěný šroubováním	m2							-246,84	133,45	-32940,798	21%	-39 858,37
		Podlahové konstrukce podkladové montáž z desek dřevotřískových, dřevoštěpkových nebo - cementotřískových na podklad dřevěný šroubováním - úprava rozestupu podkladní konstrukce	m2							246,84	88	21721,92	21%	26 283,52
	7625261R1	Dodávka + montáž zateplení podkroví do dřevěného roštu, provedení OSB deskami pero x drážka tl. 22 - mm, umístění na sebe v kolmém směru v rastru 625 mm + latě 50/50 mm pro připevnění na horní hranu / svisle osazených OSB desek	m2							-246,84	1129,28064	-278751,6325	21%	-337 289,48
		Dodávka + montáž zateplení podkroví bez roštu s provedením pochozích lávek a záklop pozednic - provedení OSB deskami pero x drážka tl. 22 - mm, umístění na sebe v kolmém směru v rastru 625 mm + latě 50/50 mm pro připevnění na horní hranu / svisle osazených OSB desek - úprava tl. 18mm	m2							246,84	1035	255479,4	21%	309 130,07
	762595001	Spojovací prostředky podlah a podkladových konstrukcí hřebíky, vruty	m2							-493,68	30,81	-15210,2808	21%	-18 404,44
		Spojovací prostředky podlah a podkladových konstrukcí hřebíky, vruty - kratší vruty	m2							493,68	25	12342	21%	14 933,82
	60726284	deska dřevoštěpková OSB 3 pero-drážka broušená tl 18mm	m2							-222,156	267,33	-59388,96348	21%	-71 860,65
		deska dřevoštěpková OSB 3 pero-drážka broušená tl 18mm - úprava 15mm	m2							222,156	81,827364	18178,44	21%	21 995,91
	762512245	Podlahové konstrukce podkladové montáž z desek dřevotřískových, dřevoštěpkových nebo - cementotřískových na podklad dřevěný šroubováním	m2							-248,92	133,45	-33218,374	21%	-40 194,23

		Podlahové konstrukce podkladové montáž z desek dřevotřískových, dřevoštěpkových nebo - cementotřískových na podklad dřevěný šroubováním - úprava rozestupu podkladní konstrukce	m2							248,92	88	21904,96	21%	26 505,00
	762526138a	Dodávka + montáž zateplení podkroví do dřevěného roštu provedení OSB deskami pero x drážka tl. 22 - mm, umístěné na sebe v kolmém směru v rastru 625 mm + latě 50/50 mm pro připevnění na horní hranu / svislých desek	m2							-248,92	1124,04829	-279798,1013	21%	-338 555,70
		Dodávka + montáž zateplení podkroví bez roštu s provedením pochozích lávek a záklop pozednic - provedení OSB deskami pero x drážka tl. 22 - mm, umístění na sebe v kolmém směru v rastru 625 mm + latě 50/50 mm pro připevnění na horní hranu / svisle osazených OSB desek - úprava tl. 18mm	m2							248,92	1035	257632,2	21%	311 734,96
	762595001	Spojovací prostředky podlah a podkladových konstrukcí hřebíky, vruty	m2							-497,84	30,81	-15338,4504	21%	-18 559,52
		Spojovací prostředky podlah a podkladových konstrukcí hřebíky, vruty - kratší vruty	m2							497,84	25	12446	21%	15 059,66
	60726284	deska dřevoštěpková OSB 3 pero-drážka broušená tl 18mm	m2							-224,028	267,33	-59889,40524	21%	-72 466,18
		deska dřevoštěpková OSB 3 pero-drážka broušená tl 18mm - úprava 15mm	m2							74	267,33	19782,42	21%	23 936,73
	762512245	Podlahové konstrukce podkladové montáž z desek dřevotřískových, dřevoštěpkových nebo - cementotřískových na podklad dřevěný šroubováním	m2							-56,74	133,45	-7571,953	21%	-9 162,06
		Podlahové konstrukce podkladové montáž z desek dřevotřískových, dřevoštěpkových nebo - cementotřískových na podklad dřevěný šroubováním - úprava rozestupu podkladní konstrukce	m2							56,74	88	4993,12	21%	6 041,68
	762526130ax	zateplení podkroví do dřevěného roštu, provedení OSB deskami P+D tl. 22 mm, umístění na sebe v - kolmém směru v rastru 625 mm + latě 50/50 mm pro připevnění na horní hranu svisle osazených OSB / desek	m2							-56,74	1166,72	-66199,6928	21%	-80 101,63
		Dodávka + montáž zateplení podkroví bez roštu s provedením pochozích lávek a záklop pozednic - provedení OSB deskami pero x drážka tl. 22 - mm, umístění na sebe v kolmém směru v rastru 625 mm + latě 50/50 mm pro připevnění na horní hranu / svisle osazených OSB desek - úprava tl. 18mm	m2							56,74	1040	59009,6	21%	71 401,62
	762595001	Spojovací prostředky podlah a podkladových konstrukcí hřebíky, vruty	m2							-113,48	30,81	-3496,3188	21%	-4 230,55
		Spojovací prostředky podlah a podkladových konstrukcí hřebíky, vruty - kratší vruty	m2							113,48	25	2837	21%	3 432,77
	60726284	deska dřevoštěpková OSB 3 pero-drážka broušená tl 18mm	m2							-51,066	267,33	-13651,47378	21%	-16 518,28
		deska dřevoštěpková OSB 3 pero-drážka broušená tl 18mm - úprava 15mm	m2							51,066	115,16978	5881,26	21%	7 116,32
	762512245	Podlahové konstrukce podkladové montáž z desek dřevotřískových, dřevoštěpkových nebo - cementotřískových na podklad dřevěný šroubováním	m2							-320,69	133,45	-42796,0805	21%	-51 783,26
		Podlahové konstrukce podkladové montáž z desek dřevotřískových, dřevoštěpkových nebo - cementotřískových na podklad dřevěný šroubováním - úprava rozestupu podkladní konstrukce	m2							320,69	88	28220,72	21%	34 147,07
	7625261R1a	zateplení podkroví do dřevěného roštu, provedení OSB deskami pero x drážka tl. 22 mm, umístění na - sebe v kolmém směru v rastru 625 mm + latě 50/50 mm pro připevnění na horní hranu svisle osazených / OSB desek	m2							-320,69	1640,51	-526095,1519	21%	-636 575,13
		Dodávka + montáž zateplení podkroví bez roštu s provedením pochozích lávek a záklop pozednic - provedení OSB deskami pero x drážka tl. 22 - mm, umístění na sebe v kolmém směru v rastru 625 mm + latě 50/50 mm pro připevnění na horní hranu / svisle osazených OSB desek - úprava tl. 18mm	m2							320,69	1425	456983,25	21%	552 949,73
	762595001	Spojovací prostředky podlah a podkladových konstrukcí hřebíky, vruty	m2							-641,38	30,81	-19760,9178	21%	-23 910,71
		Spojovací prostředky podlah a podkladových konstrukcí hřebíky, vruty - kratší vruty	m2							641,38	25	16034,5	21%	19 401,75
	60726284	deska dřevoštěpková OSB 3 pero-drážka broušená tl 18mm	m2							-291,82	267,33	-78012,2406	21%	-94 394,81
		deska dřevoštěpková OSB 3 pero-drážka broušená tl 18mm - úprava 15mm	m2							291,82	80,614899	23525,04	21%	28 465,30
		Chemické kotvení KZS										**1 507 093,65 Kč**		1 823 583,32
	x	vrták 8/300	ks							-100	367,00	-36700	21%	-44 407,00
	x	hmoždinka talířová 8/235 (6ks/m2)	ks							-23200	14,50	-336400	21%	-407 044,00
	x	vrták 14/300	ks							150	698,00	104700	21%	126 687,00
	x	hmoždinka SA 250 (6ks/m2)	ks							23200	34,60	802720	21%	971 291,20
	x	expanzní hmota SAF03 (1ks na 20 hmoždinek)	ks							1012	275,50	278806	21%	337 355,26
	x	zvýšená pracnost chem. Kotvení	m2							2970	40,00	118800	21%	143 748,00
	x	oklepání omítek	m2							1413	160,00	226080	21%	273 556,80
	997013153	Vnitrostaveništní doprava suti a vybouraných hmot pro budovy v do 12 m s omezením mechanizace	t							107	1 010,00	108070	21%	130 764,70
	997013501	Odvoz suti a vybouraných hmot na skládku nebo meziskládku se složením, na vzdálenost do 1 km	t							107	117,98	12623,86	21%	15 274,87
	997013509	Odvoz suti a vybouraných hmot na skládku nebo meziskládku se složením, na vzdálenost Příplatek k - ceně za každý další i započatý 1 km přes 1 km	t							428	5,90	2525,2	21%	3 055,49
	997013831	Poplatek za uložení stavebního směsného odpadu na skládce (skládkovné)	t							107	471,93	50496,51	21%	61 100,78
	941111222	Montáž lešení řadového trubkového lehkého pracovního s podlahami s provozním zatížením tř. 3 do 200 - kg/m2 Příplatek za první a každý další den použití lešení k ceně -1122	m2							36982	0,94	34763,08	21%	42 063,33
	x	zakrytí výplní otvorů pevnou deskou	m2							379	371,00	140609	21%	170 136,89
		Oprava obkladů koupelny										**1 011 026,83 Kč**		1 223 342,46
	965081212	Bourání podlah z dlaždic keramických nebo xylolitových tl do 10 mm plochy do 1 m2	m2							35	83,00	2905	21%	3 515,05
	965043321	Bourání podkladů pod dlažby betonových s potěrem nebo teracem tl do 100 mm pl do 1 m2	m3							1,75	4 480,00	7840	21%	9 486,40
	978059511	Odsekání a odebrání obkladů stěn z vnitřních obkládaček plochy do 1 m2	m2							320	150,00	48000	21%	58 080,00
	771473810	Demontáž soklíků z dlaždic keramických lepených rovných	m							19	25,20	478,8	21%	579,35
	978021191	Otlučení (osekání) cementových omítek vnitřních stěn v rozsahu do 100 %	m2							160	210,00	33600	21%	40 656,00
	978011161	Otlučení (osekání) vnitřní vápenné nebo vápenocementové omítky stropů v rozsahu do 50 %	m2							50	53,30	2665	21%	3 224,65
	619996111	Zřízení ochrany stavebních konstrukcí a předmětů bedněním	m2							190	361,00	68590	21%	82 993,90
	619996121	Odstranění ochrany stavebních konstrukcí a předmětů bedněním	m2							190	96,30	18297	21%	22 139,37
	997013214	Vnitrostaveništní doprava suti a vybouraných hmot pro budovy v do 15 m ručně	t							21	1 800,00	37800	21%	45 738,00

	997013501	Odvoz suti a vybouraných hmot na skládku nebo meziskládku se složením, na vzdálenost do 1 km	t							21	117,98	2477,58	21%	2 997,87
	997013509	Odvoz suti a vybouraných hmot na skládku nebo meziskládku se složením, na vzdálenost Příplatek k - ceně za každý další i započatý 1 km přes 1 km	t							105	5,90	619,5	21%	749,60
	997013831	Poplatek za uložení stavebního směsného odpadu na skládce (skládkovné)	t							21	471,93	9910,53	21%	11 991,74
	612321111	Vápenocementová omítka hrubá jednovrstvá zatřená vnitřních stěn nanášená ručně	m2							210	176,00	36960	21%	44 721,60
	612321141	Vápenocementová omítka štuková dvouvrstvá vnitřních stěn nanášená ručně	m2							50	253,00	12650	21%	15 306,50
	781473115	Montáž obkladů vnitřních keramických hladkých do 25 ks/m2 lepených standardním lepidlem	m2							160	465,00	74400	21%	90 024,00
	781477111	Příplatek k montáži obkladů vnitřních keramických hladkých za plochu do 10 m2	m2							160	67,80	10848	21%	13 126,08
	781477112	Příplatek k montáži obkladů vnitřních keramických hladkých za omezený prostor	m2							160	321,00	51360	21%	62 145,60
	771573116	Montáž podlah keramických hladkých lepených standardním lepidlem do 25 ks/m2	m2							35	400,00	14000	21%	16 940,00
	781571121	Montáž obkladů ostění šířky přes 200 do 400 mm lepenými standartním lepidlem	m							32	223,00	7136	21%	8 634,56
	771577111	Příplatek k montáži podlah keramických lepených flexibilním lepidlem za plochu do 5 m2	m2							35	14,50	507,5	21%	614,08
	771577112	Příplatek k montáži podlah keramických lepených flexibilním lepidlem za omezený prostor	m2							35	80,40	2814	21%	3 404,94
	771474113	Montáž soklů z dlaždic keramických rovných flexibilní lepidlo v do 120 mm	m							19	113,00	2147	21%	2 597,87
	784111011	Obroušení podkladu omítnutého v místnostech výšky do 3,80 m	m2							60	14,30	858	21%	1 038,18
	784171111	Zakrytí vnitřních ploch stěn v místnostech výšky do 3,80 m	m2							160	6,45	1032	21%	1 248,72
	784171121	Zakrytí vnitřních ploch konstrukcí nebo prvků v místnostech výšky do 3,80 m	m2							190	11,70	2223	21%	2 689,83
	784181001	Jednonásobné pačokování v místnostech výšky do 3,80 m	m2							60	14,00	840	21%	1 016,40
	784211121	Dvojnásobné bílé malby ze směsí za mokra středně otěruvzdorných v místnostech výšky do 3,80 m	m2							60	53,70	3222	21%	3 898,62
	952902021	Čištění budov zametení hladkých podlah (435m2 10krát)	m2							4350	2,82	12267	21%	14 843,07
	952901111	Vyčištění budov bytové a občanské výstavby při výšce podlaží do 4 m	m2							290	97,70	28333	21%	34 282,93
	x	demontáž a zpětná montáž parapetů	m							62	250,00	15500	21%	18 755,00
		Úpravy topení kvůli osekání obkladů										0	21%	0,00
	612325121	Vápenocementová nebo vápenná omítka rýh štuková ve stěnách, šířky rýhy do 150 mm	m							407,5	599,07	244121,025	21%	295 386,44
	612325221	Vápenocementová nebo vápenná omítka jednotlivých malých ploch štuková na stěnách, plochy jednotlivě - do 0,09 m2	kus							225	78,82	17734,5	21%	21 458,75
	7332211R1	Potrubí měděné D 15x1	m							315	240,71	75823,65	21%	91 746,62
	7332211R2	Potrubí měděné D 18x1	m							174	280,03	48725,22	21%	58 957,52
	7332211R3	Potrubí měděné D 22x1	m							63	355,1	22371,3	21%	27 069,27
	7332221R4	Potrubí měděné D 28x1,5	m							58	463,54	26885,32	21%	32 531,24
	7332232R8	Zhotovení ohybu jednoduchého na potrubí Cu D15	kus							184	113,2	20828,8	21%	25 202,85
	733190108	Zkoušky těsnosti potrubí, manžety prostupové z trubek ocelových zkoušky těsnosti potrubí (za - provozu) z trubek ocelových závitových DN 40 do 50	m							590	15,49	9139,1	21%	11 058,31
	7134634R1	Izolace návleková tl. stěny 20 mm, vnitřní průměr 15 mm	m							315	47,66	15012,9	21%	18 165,61
	7134634R2	Izolace návleková tl. stěny 20 mm, vnitřní průměr 18 mm	m							174	50,05	8708,7	21%	10 537,53
	7134634R3	Izolace návleková tl. stěnmy 20 mm, vnitřní průměr 22 mm	m							63	59,62	3378,06	21%	4 087,45
	2837711R1	Izolace MV skruže s Al folií d28mm - 30 mm	m							58	138,23	8017,34	21%	9 700,98
		Oprava soklové části A1										**413 854,68 Kč**		500 764,17
	132201101	Hloubení rýh š do 600 mm v hornině tř. 3 objemu do 100 m3	m3							166,05	687,00	114076,35	21%	138 032,38
	132201109	Příplatek za lepivost k hloubení rýh š do 600 mm v hornině tř. 3	m3							166,05	195,00	32379,75	21%	39 179,50
	162701105	Vodorovné přemístění do 10000 m výkopku/sypaniny z horniny tř. 1 až 4	m3							41,4	282,96	11714,544	21%	14 174,60
	919735113	Řezání stávajícího živičného krytu hl do 150 mm	m							64,5	128,00	8256	21%	9 989,76
	171201211	Poplatek za uložení odpadu ze sypaniny na skládce (skládkovné)	t							31,65	151,20	4785,48	21%	5 790,43
	174101101	Zásyp jam, šachet rýh nebo kolem objektů sypaninou se zhutněním	m3							124,65	96,90	12078,585	21%	14 615,09
	x	Bourání příček z cihel pálených na MVC tl do 100 mm	m2							277,425	145,00	40226,625	21%	48 674,22
	629995201	Očištění vnějších ploch otryskáním sušeným křemičitým pískem	m2							277,425	168,60	46773,855	21%	56 596,36
	997013214	Vnitrostaveništní doprava suti a vybouraných hmot pro budovy v do 15 m ručně	t							41,61	1 568,65	65271,5265	21%	78 978,55
	997013509	Příplatek k odvozu suti a vybouraných hmot na skládku ZKD 1 km přes 1 km	t							166,44	9,35	1556,214	21%	1 883,02
	711161215	Izolace proti zemní vlhkosti nopovou fólií svislá, nopek v 20,0 mm, tl do 1,0 mm	m2							277,425	211,00	58536,675	21%	70 829,38
	711161384	Izolace proti zemní vlhkosti nopovou fólií ukončení provětrávací lištou	m							184,95	98,40	18199,08	21%	22 020,89
		Oprava soklové části A2										**469 781,58 Kč**		568 435,72
	132201101	Hloubení rýh š do 600 mm v hornině tř. 3 objemu do 100 m3	m3							206	687	141522	21%	171 241,62
	132201109	Příplatek za lepivost k hloubení rýh š do 600 mm v hornině tř. 3	m3							206	195	40170	21%	48 605,70
	162701105	Vodorovné přemístění do 10000 m výkopku/sypaniny z horniny tř. 1 až 4	m3							41,4	282,96	11714,544	21%	14 174,60
	919735113	Řezání stávajícího živičného krytu hl do 150 mm	m							64,5	128	8256	21%	9 989,76
	171201211	Poplatek za uložení odpadu ze sypaniny na skládce (skládkovné)	t							31,65	151,2	4785,48	21%	5 790,43
	174101101	Zásyp jam, šachet rýh nebo kolem objektů sypaninou se zhutněním	m3							124,65	96,9	12078,585	21%	14 615,09
	x	Bourání příček z cihel pálených na MVC tl do 100 mm	m2							277,425	145	40226,625	21%	48 674,22
	629995201	Očištění vnějších ploch otryskáním sušeným křemičitým pískem	m2							277,425	168,6	46773,855	21%	56 596,36
	997013214	Vnitrostaveništní doprava suti a vybouraných hmot pro budovy v do 15 m ručně	t							41,61	1568,65	65271,5265	21%	78 978,55
	997013509	Příplatek k odvozu suti a vybouraných hmot na skládku ZKD 1 km přes 1 km	t							166,44	9,35	1556,214	21%	1 883,02
	711161215	Izolace proti zemní vlhkosti nopovou fólií svislá, nopek v 20,0 mm, tl do 1,0 mm	m2							277,425	211	58536,675	21%	70 829,38
	711161384	Izolace proti zemní vlhkosti nopovou fólií ukončení provětrávací lištou	m							185	98,40	18199,08	21%	22 020,89
	x	dopnění radiátoru 33/900/1600	ks							3	6 897,00	20691	21%	25 036,11

		Výměna klempířských prvků okolo nástřešního žlabu										**1 204 600,00 Kč**		1 457 566,00
	764215611	Oplechování horních ploch a atik bez rohů z Pz s povrch úpravou celoplošně lepené rš přes 800 mm								368	1360	500480	21%	605 580,80
	764215609	Oplechování horních ploch a atik bez rohů z Pz plechu s povrch úpravou celoplošně lepené rš 800 mm								368	1250	460000	21%	556 600,00
	941111122	Montáž lešení řadového trubkového lehkého pracovního s podlahami s provozním zatížením tř. 3 do 200 kg/m2 šířky tř. W09 přes 0,9 do 1,2 m, výšky přes 10 do 25 m								1392	44,83	62403,36	21%	75 508,07
	941111222	Montáž lešení řadového trubkového lehkého pracovního s podlahami s provozním zatížením tř. 3 do 200 kg/m2 Příplatek za první a každý další den použití lešení k ceně -30 dnů								41760	0,94	39254,4	21%	47 497,82
	941111822	Demontáž lešení řadového trubkového lehkého pracovního s podlahami s provozním zatížením tř. 3 do - 200 kg/m2 šířky tř. W09 přes 0,9 do 1,2 m, výšky přes 10 do 25 m								1392	33,03	45977,76	21%	55 633,09
	x	demontáž a zpětná montáž sněhových zábran								359	221,3	79446,7	21%	96 130,51
	764215646	Příplatek za zvýšenou pracnost při oplechování rohů nadezdívek(atik)z Pz s povrch úprav rš přes								24	255,121	6122,9	21%	7 408,71
	x	Drobný montážní materiál								368	29,66	10914,88	21%	13 207,00

vícepráce	**7 246 795,39**		
méněpráce	**-3 463 713,96**		
Cena díla bez DPH SoD	**46 994 951,00**		
DPH 21%	9 868 939,71		
Cena díla vč.DPH	56 863 890,71		
Cena díla bez DPH SoD + ZL1	**48 547 930,09**		
DPH 21%	10 195 065,32		
Cena díla vč.DPH	58 742 995,41		
Cena díla bez DPH ZL1 + ZL2	**52 331 011,52**	**Rozdíly a odpočty bez DPH**	**3 783 081,43**
DPH 21%	**10 989 512,42**	**DPH**	**794 447,10**
Cena díla vč.DPH ZL1 + ZL2	**63 320 523,94**	**Rozdíly vč. DPH**	**4 577 528,53**
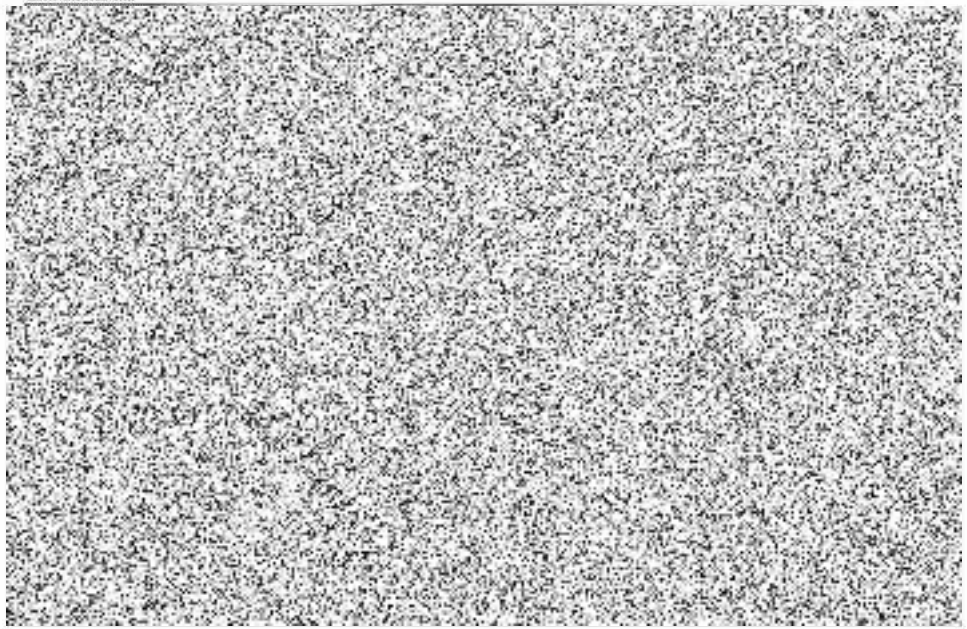
Zhotovitel/dodavatel: