



EVROPSKÁ UNIE
Evropský fond pro regionální rozvoj
Integrovaný regionální operační program



MINISTERSTVO
PRO MÍSTNÍ
ROZVOJ ČR

Dodatek č. 6 ke smlouvě o dílo

ve veřejné zakázce

„Generální zhotovitel stavby – budova Vlašského dvora v rámci projektu „Revitalizace NKP Vlašský dvůr““

Číslo smlouvy zhotovitele: 12080_U.4755_01_2018

Objednatel:

Název: **Město Kutná Hora**
se sídlem: Havlíčkovo náměstí 552/1, 284 01 Kutná Hora
IČO: 00236195
DIČ: CZ00236195
zastoupen:  starostou města
bankovní spojení: 200037-444212389/0800
(dál jen jako „objednatel“)

a

Zhotovitel:

Název: **UNISTAV CONSTRUCTION a.s.**
se sídlem: Příkop 838/6, Zábrdovice, 602 00 Brno
IČO: 03902447
DIČ: CZ03902447
zastoupen: 
místopředsedou představenstva
zapsán v obchodním rejstříku vedené Krajským soudem v Brně oddíl B, vložka 7272
bankovní spojení: 
(dále jen jako „zhotovitel“)

(Objednatel a Zhotovitel dále též jen „Smluvní strany“ jednotlivě jen jako „Smluvní strana“)

uzavírají dle ustanovení § 1901 ve spojení s § 2586 a násl. zákona č. 89/2012 Sb., občanský zákoník, ve znění pozdějších předpisů, a s přihlédnutím k ustanovení § 222 zákona č. 134/2016 Sb., o zadávání veřejných zakázek, v platném znění

tento

dodatek ke smlouvě o dílo
(dále též jen jako „dodatek ke smlouvě“)

Obě smluvní strany se souhlasným projevem vůle dohodly na následujícím znění dodatku č. 6 ke smlouvě o dílo pro veřejnou zakázku „Generální zhotovitel stavby – budova Vlašského dvora v rámci projektu „Revitalizace NKP Vlašský dvůr““ uzavřené dne 20.6.2018 (dále též jen „smlouva o dílo“) ve znění dodatku č. 1, č. 2, č. 3, č. 4 a č. 5, kterým se mění předmět smlouvy o dílo a cena díla, a to na základě změnových listů, které jsou přílohou tohoto dodatku ke smlouvě; specifikace a odůvodnění změny předmětu smlouvy o dílo, včetně změny ceny díla.

I. Článek 2. Dílo

se doplňuje takto:

Rozsah díla se mění tímto dodatkem ke smlouvě, který je uzavírán v souvislosti s nutností provést změny díla – podkladem pro uzavření tohoto dodatku ke smlouvě, kterým se mění předmět smlouvy, resp. dílo, je změnový list č. 060, který je přílohou a nedílnou součástí tohoto dodatku smlouvy. Tento změnový list byl přijat postupem popsáním v člancích 2.12. a 4.6. smlouvy o dílo.

II. Článek 4. Cena díla

se upravuje takto:

V článku 4.1. se smluvní cena za zhotovení díla upravuje v souvislosti s provedením změn dle tohoto dodatku ke smlouvě v rozsahu změnového listu č. 060, a to takto:

Původní cena díla ve znění dle dodatku č. 5 ve výši **59 515 084,27 Kč bez DPH** se zvyšuje o částku ve výši 1 263 557,01 Kč bez DPH na **částku ve výši 60 778 641,28 Kč bez DPH**;

Cena bez DPH (Kč)	57 858 462,65 Kč
Cena za provedení změn dle dodatku č. 1 (dle změnového listu č. 1–7, které jsou přílohou dodatku č. 1 ke smlouvě)	579 082,52 Kč (slovy: pět set sedmdesát devět tisíc osmdesát dvě koruny české a padesát dva haléře)
Cena za provedení změn dle dodatku č. 2 (dle změnového listu č. 008, 009, 010, 011, 012, 013, 014, 015, 016, 017, 018, 019, 020, 021, 022, 023, 024, které jsou přílohou dodatku č. 2 ke smlouvě)	- 15 923,96 Kč (slovy: patnáct tisíc devět set dvacet tři koruny české a devadesát šest haléřů)
Cena za provedení změn dle dodatku č. 3 (dle změnového listu č. 025, 026, 027, které jsou přílohou dodatku č. 3 ke smlouvě)	1 237 848,31 Kč (slovy: jeden milion dvě stě třicet sedm tisíc osm set čtyřicet osm korun českých a třicet jedna haléřů)
Cena za provedení změn dle dodatku č. 4 (dle změnového listu č. 028, 029, 030, 031, 032, 033, které jsou přílohou dodatku č. 4 ke smlouvě)	- 51 312,15 Kč (slovy: padesát jedna tisíc tři sta dvanáct korun českých a patnáct haléřů)
Cena za provedení změn dle dodatku č. 5 (dle změnového listu č. 034, 035, 036, 037, 038, 039, 040, 041, 042, 043, 044, 045, 046, 047, 048, 049, 050, 051, 052, 053, 054, 055, 056, 057, 058, 059, které jsou přílohou dodatku č. 5 ke smlouvě)	- 93 073,10 Kč (slovy devadesát tři tisíc sedmdesát tři korun českých a deset haléřů)
Cena za provedení změn dle dodatku č. 6 (dle změnového listu č. 060, který je přílohou tohoto dodatku č. 6 ke smlouvě)	1 263 557,01 Kč (slovy: jeden milion dvě stě šedesát tři tisíc pět set padesát sedm korun českých a jeden haléř)
Cena celkem bez DPH	60 778 641,28 Kč

Slovy: šedesát milionů sedm set sedmdesát osm tisíc šest set čtyřicet jedna korun českých, dvacet osm haléřů

III. Závěrečná ustanovení dodatku č. 6

Ostatní ustanovení smlouvy o dílo, tímto dodatkem smlouvy nedotčená, zůstávají beze změny a nadále v platnosti.

Nedílnou součástí tohoto dodatku smlouvy je příloha č. 1 – změnový list č. 060.

Tento dodatek ke smlouvě je vyhotoven v pěti (5) exemplářích s platností originálu, z nichž objednatel obdrží tři (3) vyhotovení a zhotovitel dvě (2) vyhotovení.

Doložka

Uzavření tohoto dodatku smlouvy bylo schváleno usnesením rady města Kutné Hory č. 860/19 ze dne 13.11. 2019.

V Kutné Hoře dne 28.11. 2019



za objednatele
Město Kutná Hora



V Brně dne 28. 11. 2019



za zhotovitele
UNISTAV CONSTRUCTION a.s.

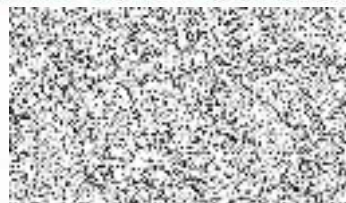

Položkový rozpočet

S:	
O:	
R:	

Položkový rozpočet stavby

Stavba: **U4755** **Revitalizace NKP Vlašský dvůr**

Objekt: **D_6** **DODATEK č. 6 - ke schválení**

Rozpočet: **ZL č. 060** **Oprava sociálních zařízení**

Objednatel: **Město Kutná Hora** IČO: **00236195**
Havlíčkovo náměstí 552/1 DIČ: **CZ00236195**
28401 **Kutná Hora-Kutná Hora-Vnitřní Město**

Zhotovitel: **UNISTAV CONSTRUCTION a.s.** IČO: **03902447**
Příkop 838/6 DIČ: **CZ03902447**
60200 **Brno**

Vypracoval:

Rozpis ceny

Celkem

HSV			
PSV			
MON			
Vedlejší náklady			
Ostatní náklady			
Celkem			

Rekapitulace daní

Základ pro sníženou DPH	15 %		
Snížená DPH	15 %		
Základ pro základní DPH	21 %		
Základní DPH	21 %		
Zaokrouhlení			
Cena celkem s DPH			

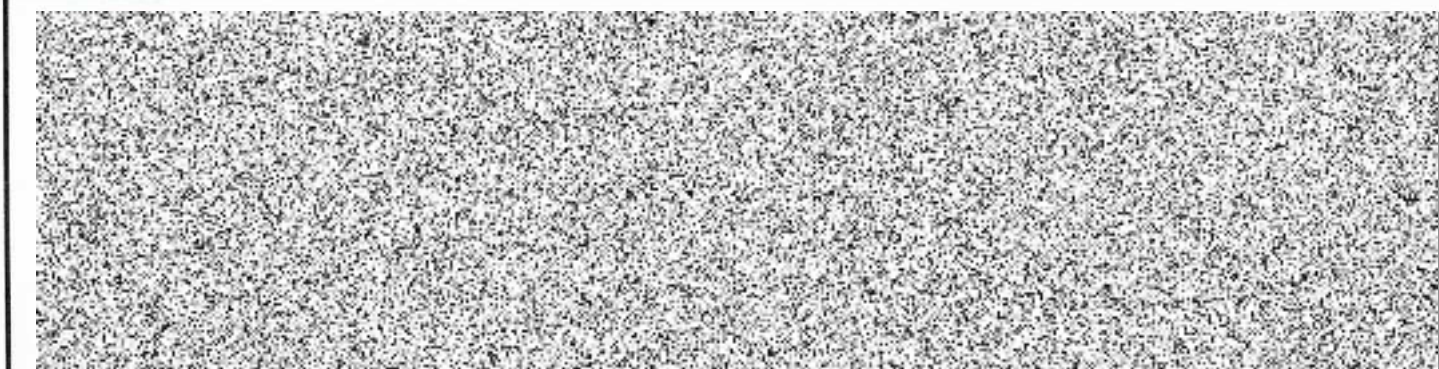

Rekapitulace dílů

Číslo	Název	Typ dílu			Celkem	%	
6	Úpravy povrchů, podlahy a osazování výplní	HSV					
9	Ostatní konstrukce a práce-bourání	HSV					
997	Přesun sutě	HSV					
D8	montážní materiál	HSV					
HZS	Hodinové zúčtovací sazby	HSV					
VRN3	Zařízení staveniště	HSV					
722	Zdravotechnika - vnitřní vodovod	PSV					
725	Zdravotechnika - zařizovací předměty	PSV					
726	Zdravotechnika - předstěnové instalace	PSV					
732	Ústřední vytápění - strojovny	PSV					
735	Ústřední vytápění - otopná tělesa	PSV					
741	Elektroinstalace - silnoproud	PSV					
751	Vzduchotechnika	PSV					
771	Podlahy z dlaždic	PSV					
781	Dokončovací práce - obklady	PSV					
Cena celkem							

Položkový rozpočet

S:	U4755	Revitalizace NKP Vlašský dvůr
O:	D_6	DODATEK č. 6 - ke schválení
R:	ZL č. 060	Oprava sociálních zařízení

P.č.	Číslo položky	Název položky	MJ	Množství	Cena / MJ	Celkem
Díl: 997		Přesun sutě				
1	997013118	Vnitrostaveništní doprava suti a vybouraných hmot vodorovně do 50 m svisle s použitím mechanizace pro budovy a haly výšky přes 24 do 27 m	t	10,00100		
2	997013219	Vnitrostaveništní doprava suti a vybouraných hmot vodorovně do 50 m Příplatek k cenám -3111 až -3217 za zvětšenou vodorovnou dopravu přes vymezenou dopravní vzdálenost za každých dalších i započatých	t	10,00100		
3	997013501	Odvoz suti a vybouraných hmot na skládku nebo meziskládku se složením, na vzdálenost do 1 km	t	10,00100		
4	997013509	Odvoz suti a vybouraných hmot na skládku nebo meziskládku se složením, na vzdálenost Příplatek k ceně za každý další i započatý 1 km přes 1 km	t	90,00900		
				10,001*9 'Přepočtené koeficientem množství :		
				90,009	90,01000	
5	997013831	Poplatek za uložení stavebního odpadu na skládce (skládkovné) směsného stavebního a demoličního zaříděného do Katalogu odpadů pod kódem 170 904	t	10,00100		
6	997221611	Nakládání na dopravní prostředky pro vodorovnou dopravu suti	t	10,00100		
Díl: 771		Podlahy z dlaždic				
7	771591111	Podlahy - ostatní práce penetrace podkladu	m2	61,66000		
		"2NP M"6,8+4,3+1,7+1,6 :				
		"2NP Ž"5,3+5+2+1,44*2+1,28 :				
		"1NP M"14,4 :				
		"2NP Ž"16,4 :				
		61,66				
					61,66000	
8	246731300	Nátěry speciální nátěr penetrační se zpevňujícím účinkem Tiefgrung LF, D314 1 litr	litr	9,86600		
		61,66*0,16 :				
		9,866				
					9,87000	
9	771574114	Montáž podlah z dlaždic keramických lepených flexibilním lepidlem režných nebo glazovaných hladkých přes 12 do 19 ks/ m2	m2	61,66000		
		"2NP M"6,8+4,3+1,7+1,6 :				
		"2NP Ž"5,3+5+2+1,44*2+1,28 :				
		"1NP M"14,4 :				
		"2NP Ž"16,4 :				
		61,66				
					61,66000	
10	5976113	obkládačky a dlaždice keramické koupelny - dlaždice formát 30 x 30 x 0,8 cm	m2	64,74300		
		"2NP M"6,8+4,3+1,7+1,6 :				
		"2NP Ž"5,3+5+2+1,44*2+1,28 :				
		"1NP M"14,4 :				
		"2NP Ž"16,4 :				
		61,66*1,05 'Přepočtené koeficientem množství :				
		64,743				
					64,74000	

Položkový rozpočet

S:	U4755	Revitalizace NKP Vlašský dvůr
O:	D_6	DODATEK č. 6 - ke schválení
R:	ZL č. 060	Oprava sociálních zařízení

P.č.	Číslo položky	Název položky	MJ	Množství	Cena / MJ	Celkem
11	998771204	Přesun hmot pro podlahy z dlaždic stanovený procentní sazbou z ceny vodorovná dopravní vzdálenost do 50 m v objektech výšky přes 24 do 36 m	%	1 174,00720		
Díl: 781		Dokončovací práce - obklady				
12	781474113	Montáž obkladů vnitřních stěn z dlaždic keramických lepených flexibilním lepidlem režných nebo glazovaných hladkých přes 12 do 19 ks/m2	m2	247,30000		

"2NP M" 2,5*(5,8+2*1,4+3+5*2,6+0,9)-(2*0,8*2+2*0,6*4) :

"2NP Ž" 2,5*(3,2*3+2,1+2,8+3,5*2+1,7*4+0,9*3)-(2*0,6*8)

:

"1NP M"55,75 :

"1NP Ž" 67,9 :

247,3

247,30000

13	59761020	obkládačky a dlaždice keramické koupelny - obkládačky formát 25 x 33 x 0,7 cm (bílé i barevné) l.j. (cen.skup. 68)	m2	259,66500		
----	----------	--	----	-----------	--	--

"2NP M" 2,5*(5,8+2*1,4+3+5*2,6+0,9)-(2*0,8*2+2*0,6*4) :

"2NP Ž" 2,5*(3,2*3+2,1+2,8+3,5*2+1,7*4+0,9*3)-(2*0,6*8)

:

"1NP M"55,75 :

"1NP Ž" 67,9 :

247,3*1,05 'Přepočtené koeficientem množství :

259,665

259,67000

14	781494511	Ostatní prvky plastové profily ukončovací a dilatační lepené flexibilním lepidlem ukončovací	m	98,92000		
----	-----------	--	---	----------	--	--

247,3/2,5 :

98,92

98,92000

15	998781204	Přesun hmot pro obklady keramické stanovený procentní sazbou z ceny vodorovná dopravní vzdálenost do 50 m v objektech výšky přes 24 do 36 m	%	2 810,29500		
----	-----------	---	---	-------------	--	--

Díl: 771		Podlahy z dlaždic				
-----------------	--	--------------------------	--	--	--	--

16	771573810	Demontáž podlah z dlaždic keramických lepených	m2	61,66000		
----	-----------	--	----	----------	--	--

"2NP M"6,8+4,3+1,7+1,6 :

"2NP Ž"5,3+5+2+1,44*2+1,28 :

"1NP M"14,4 :

"2NP Ž"16,4 :

61,66

61,66000

Díl: 781		Dokončovací práce - obklady				
-----------------	--	------------------------------------	--	--	--	--

17	781473810	Demontáž obkladů z dlaždic keramických lepených	m2	247,30000		
----	-----------	---	----	-----------	--	--

"2NP M" 2,5*(5,8+2*1,4+3+5*2,6+0,9)-(2*0,8*2+2*0,6*4) :

"2NP Ž" 2,5*(3,2*3+2,1+2,8+3,5*2+1,7*4+0,9*3)-(2*0,6*8)

:

"1NP M"55,75 :

"1NP Ž" 67,9 :

247,3

247,30000

Díl: 771		Podlahy z dlaždic				
-----------------	--	--------------------------	--	--	--	--

Položkový rozpočet

S:	U4755	Revitalizace NKP Vlašský dvůr
O:	D_6	DODATEK č. 6 - ke schválení
R:	ZL č. 060	Oprava sociálních zařízení

P.č.	Číslo položky	Název položky	MJ	Množství	Cena / MJ	Celkem
18	771151011	Samonivelační stěrka podlah i 20 MPa tl 3 mm Polycrret K 30 Rapid "2NP M"6,8+4,3+1,7+1,6 : "2NP Ž"5,3+5+2+1,44*2+1,28 : "1NP M"14,4 : "2NP Ž"16,4 : 61,66	m2	61,66000		61,66000
Díl: 6 Úpravy povrchů, podlahy a osazování výplní						
19	612111001	Ubroušení výstupků betonu po odbednění neomítaných vnitřních ploch ze spár bednicích desek do roviny povrchu stěn "2NP M" 2,5*(5,8+2*1,4+3+5*2,6+0,9)-(2*0,8*2+2*0,6*4) : "2NP Ž" 2,5*(3,2*3+2,1+2,8+3,5*2+1,7*4+0,9*3)-(2*0,6*8) : "1NP M"55,75 : "1NP Ž" 67,9 : 247,3	m2	247,30000		247,30000
20	612121101	Zatření spár vnitřních povrchů cementovou maltou, ploch zcihel stěn "2NP M" 2,5*(5,8+2*1,4+3+5*2,6+0,9)-(2*0,8*2+2*0,6*4) : "2NP Ž" 2,5*(3,2*3+2,1+2,8+3,5*2+1,7*4+0,9*3)-(2*0,6*8) : "1NP M"55,75 : "1NP Ž" 67,9 : 247,3	m2	247,30000		247,30000
Díl: 9 Ostatní konstrukce a práce-bourání						
21	952901114	Vyčištění budov nebo objektů před předáním do užívání budov bytové nebo občanské výstavby - zametení a umytí podlah, dlažeb, obkladů, schodů v místnostech, chodbách a schodištích, vyčištění a umytí 61,66 : 61,66	m2	61,66000		61,66000
Díl: D8 montážní materiál						
22	Pol17	spínač jednopólový titan, vč. rám.	ks	12,00000		
23	Pol25	zásuvka jednonásobná,titan, vč. rám. a proudového chrániče	ks	4,00000		
24	Pol27	pohybový a soumrakový spínač	ks	3,00000		
25	Pol38	sv.přisazené LED 28W , 2700K - 3000K, kryt opálový,	ks	8,00000		
26	Pol42	sv. přisazené LED 12,5 W ,2700 - 3000K, kryt opálový IP 43	ks	10,00000		
27	Pol48	sv. přisazené LED 18W , 2700 - 3000K, kryt opálový,	ks	16,00000		
28	Pol50	sv. nouzové přisazené LED 1h, 1W, 130lm, Ra80, IP43	ks	4,00000		
Díl: 741 Elektroinstalace - silnoproud						

Položkový rozpočet

S:	U4755	Revitalizace NKP Vlašský dvůr
O:	D_6	DODATEK č. 6 - ke schválení
R:	ZL č. 060	Oprava sociálních zařízení

P.č.	Číslo položky	Název položky	MJ	Množství	Cena / MJ	Celkem
29	741310001	Montáž spínačů jedno nebo dvoupólových nástěnných se zapojením vodičů, pro prostředí normální vypínačů, řazení 1-jednopolových	kus	6,00000		
30	741372061	Montáž svítidel LED se zapojením vodičů bytových nebo společenských místností přisazených, závěsných stropních panelových, obsahu do 0,09 m2	kus	38,00000		
31	741311805	Demontáž spínačů bez zachování funkčnosti (do suti) nástěnných, pro prostředí normální do 10 A, připojení bezšroubové přes 2 svorky do 4 svorek	kus	6,00000		
32	741315823	Demontáž zásuvek bez zachování funkčnosti (do suti) domovních polozapuštěných nebo zapuštěných, pro prostředí normální do 16 A, připojení šroubové 2P+PE	kus	2,00000		
33	741313002	Montáž zásuvek domovních se zapojením vodičů bezšroubové připojení polozapuštěných nebo zapuštěných 10/16 A, provedení 2P + PE dvojitě zapojení pro průběžnou montáž	kus	2,00000		
34	741810001	Zkoušky a prohlídky elektrických rozvodů a zařízení celková prohlídka a vyhotovení revizní zprávy pro objem montážních prací do 100 tis. Kč	kus	1,00000		
35	741371843	Demontáž svítidel bez zachování funkčnosti (do suti) v bytových nebo společenských místnostech se standardní patiči (E27, T5, GU10) přisazených, ploše přes 0,09 do 0,36 m2	kus	38,00000		
Díl: 751		Vzduchotechnika				
36	751511005	Montáž krytu odsávacího potrubí VZT včetně demontáže a dodávky	ks	14,00000		
Díl: 722		Zdravotechnika - vnitřní vodovod				
37	722170801	Demontáž rozvodů vody zplastů do Ø 25 mm	m	30,00000		
38	722174002	Potrubí zplastových trubek zpolypropylenu (PPR) svařovaných polyfuzně PN 16 (SDR 7,4) D 20 x 2,8	m	40,00000		
39	722181231	Ochrana potrubí termoizolačními trubkami zpenového polyetylenu PE přilepenými vpříčných a podélných spojích, tloušťky izolace přes 9 do 13 mm, vnitřního průměru izolace DN do 22 mm	m	25,00000		
40	722190401	Zřízení přípojek na potrubí vyvedení a upevnění výpustek do DN 25	kus	5,00000		
41	722190901	Opravy ostatní uzavření nebo otevření vodovodního potrubí při opravách včetně vypuštění a napuštění	kus	4,00000		
42	722220111	Armatury s jedním závitem nástěnky pro výtokový ventil G 1/2	kus	5,00000		
43	722290226	Zkoušky, proplach a desinfekce vodovodního potrubí zkoušky těsnosti vodovodního potrubí závitového do DN 50	m	40,00000		
44	998722202	Přesun hmot pro vnitřní vodovod stanovený procentní sazbou (%) z ceny vodorovná dopravní vzdálenost do 50 m v objektech výšky přes 6 do 12 m	%	345,86840		
Díl: 725		Zdravotechnika - zařizovací předměty				
45	725110811	Demontáž klozetů splachovacích s nádrží nebo tlakovým splachovačem	soubor	10,00000		

Položkový rozpočet

S:	U4755	Revitalizace NKP Vlašský dvůr
O:	D_6	DODATEK č. 6 - ke schválení
R:	ZL č. 060	Oprava sociálních zařízení

P.č.	Číslo položky	Název položky	MJ	Množství	Cena / MJ	Celkem
46	55167394	sedátko klozetové duroplastové bílé antibakteriální s poklopem, rychlouz., nerez. úchyty	kus	10,00000		
47	725210821	Demontáž umyvadel bez výtokových armatur umyvadel	soubor	10,00000		
48	554310790	koš odpadkový nášlapný (plast), 6 litrů	kus	10,00000		
49	55431082	koš odpadkový drátěný závěsný nerezový 350x290x190mm	kus	6,00000		
50	725330840	Demontáž výlevků bez výtokových armatur a bez nádrže a splachovacího potrubí ocelových nebo litinových	soubor	2,00000		
51	725530823	Demontáž elektrických zásobníkových ohřivačů vody tlakových od 50 do 200 l	soubor	2,00000		
52	R725532126	Elektrické ohřivače zásobníkové beztlakové přepadové akumulací spojistným ventilem závěsné svislé objem nádrže (příkon) 50- 200 l (2,2 kW)	soubor	2,00000		
53	725810811	Demontáž výtokových ventilů nástěnných	kus	20,00000		
54	725819402	Ventily montáž ventilů ostatních typů rohových bez přípojovací trubičky G 1/2	soubor	14,00000		
55	725820801	Demontáž baterií nástěnných do G 3/4	soubor	2,00000		
56	725820802	Demontáž baterií stojánkových do 1 otvoru	soubor	10,00000		
57	725821316	Baterie dřezové nástěnné pákové s otáčivým plochým ústím a délkou ramínka 300 mm	soubor	2,00000		
58	725861102	Zápachové uzávěrky zařizovacích předmětů pro umyvadla DN 40	kus	10,00000		
59	725980123	Dviřka 30/30	kus	6,00000		
60	998725202	Přesun hmot pro zařizovací předměty stanovený procentní sazbou (%) z ceny vodorovná dopravní vzdálenost do 50 m v objektech výšky přes 6 do 12 m	%	3 701,57960		
Díl: 781 Dokončovací práce - obklady						
61	R781491021	Montáž zrcadel na keramický obklad, plochy do 1 m2	m2	8,25000		
62	R634651240	zrcadlo nemontované číré	m2	8,25000		
Díl: HZS Hodinové zúčtovací sazby						
63	HZS2491	Hodinové zúčtovací sazby profesí PSV zednické výpomoci a pomocné práce PSV dělník zednických výpomocí - vyspravení po demontážích, drážky ve stěnách (20 m voda), v podlahách (10 m voda),	hod	56,00000		
Díl: 722 Zdravotnicka - vnitřní vodovod						
64	722171912	Odfiznutí trubky nebo tvarovky u rozvodů vody zplastů D přes 16 do 20 mm	kus	12,00000		
65	722171913	Odfiznutí trubky nebo tvarovky u rozvodů vody zplastů D přes 20 do 25 mm	kus	8,00000		
66	722171932	Výměna trubky, tvarovky, vsazení odbočky na rozvodech vody zplastů D přes 16 do 20 mm	kus	12,00000		
67	722171933	Výměna trubky, tvarovky, vsazení odbočky na rozvodech vody zplastů D přes 20 do 25 mm	kus	8,00000		
68	722290234	Zkoušky, proplach a desinfekce vodovodního potrubí proplach a desinfekce vodovodního potrubí do DN 80	m	40,00000		
Díl: 725 Zdravotnicka - zařizovací předměty						
69	725119125	Zařízení záchodů montáž klozetových mís závěsných na nosné stěny	kus	10,00000		

Položkový rozpočet

S:	U4755	Revitalizace NKP Vlašský dvůr
O:	D_6	DODATEK č. 6 - ke schválení
R:	ZL č. 060	Oprava sociálních zařízení

P.č.	Číslo položky	Název položky	MJ	Množství	Cena / MJ	Celkem
70	64236041	klozet keramický bílý - perla závěsný Cubito Pure (JIKA)	kus	10,00000		
71	725219102	Umyvadla montáž umyvadel ostatních typů na šrouby do zdiva	soubor	10,00000		
72	64211005	umyvadlo keramické závěsné bílé - perla Cubito Pure 550x420 mm s otvorem, polosloup s instalační sadou, umyvadlová výpušť Click-clack chrom	kus	10,00000		
Díl: 722		Zdravotnicka - vnitřní vodovod				
73	722160101	Potrubí z měděných trubek měkkých, spojovaných měkkým pájením D do 12/1 (připojení stojánkových baterii a nádrží WC)	m	5,00000		
Díl: 725		Zdravotnicka - zařizovací předměty				
74	725291211	Doplňky zařízení koupelen a záchodů keramické - dávkovač tekutého mýdla 111,5x107 mm, chrom, s držákem	soubor	10,00000		
75	725291521	Doplňky zařízení koupelen a záchodů - držák na toaletní papír 145x65 mm bez krytu, chrom	soubor	10,00000		
76	725291631	Doplňky zařízení koupelen a záchodů nerezové zásobník papírových ručníků	soubor	6,00000		
77	55431090	WC souprava včetně kartáče a skleněné misky 142x437 mm, chrom	kus	10,00000		
Díl: 722		Zdravotnicka - vnitřní vodovod				
78	722239102	Armatury se dvěma závity montáž vodovodních armatur sedvěma závity ostatních typů G 3/4	kus	6,00000		
79	48488070	směšovací třífcestný ventil pro vodu, se zpětnými klapkami, G 1/2	kus	6,00000		
Díl: 725		Zdravotnicka - zařizovací předměty				
80	725339111	Výlevky montáž výlevky	soubor	2,00000		
81	55231307	výlevka keramická závěsná bílá MIRA	kus	2,00000		
82	725122817	Demontáž pisoárů bez nádrže s rohovým ventilem s 1 záchodkem	soubor	4,00000		
83	725121525	Pisoárové záchodky keramické automatické GOLEM s radarovým senzorem	soubor	4,00000		
84	725822641	Baterie umyvadlové stojánkové automatické senzorové příívodem jedné vody	soubor	10,00000		
85	725813111	Ventily rohové bez připojovací trubičky nebo flexi hadičky G 1/2	soubor	10,00000		
86	725865411	Zápachové uzávěrky zařizovacích předmětů pro pisoáry DN 32/40	kus	4,00000		
Díl: 732		Ústřední vytápění - strojovny				
87	732421201	Čerpadla teplovodní závitová mokroběžná cirkulační pro TUV (elektronicky řízená) PN 10, do 80°C DN přípojky/dopravní výška H (m) - čerpací výkon Q (m3/h) DN 15 / do 0,9 m / 0,35 m3/h	soubor	2,00000		
88	998732202	Přesun hmot pro strojovny stanovený procentní sazbou (%) z ceny vodorovná dopravní vzdálenost do 50 m v objektech výšky přes 6 do 12 m	%	99,84000		
Díl: 735		Ústřední vytápění - otopná tělesa				
89	735151821	Demontáž otopných těles panelových dvouřadých stavební délky do 1500 mm	kus	10,00000		
90	735192923	Ostatní opravy otopných těles zpětná montáž otopných těles panelových dvouřadých do 1500 mm	kus	10,00000		
91	735191905	Ostatní opravy otopných těles odvzdušnění tělesa	kus	10,00000		

Položkový rozpočet

S:	U4755	Revitalizace NKP Vlašský dvůr
O:	D_6	DODATEK č. 6 - ke schválení
R:	ZL č. 060	Oprava sociálních zařízení

P.č.	Číslo položky	Název položky	MJ	Množství	Cena / MJ	Celkem
92	735191910	Ostatní opravy otopných těles napuštění vody do otopného systému včetně potrubí (bez kotle a ohříváků) otopných těles	m2	100,00000		
93	735494811	Vypuštění vody z otopných soustav bez kotlů, ohříváků, zásobníků a nádrží	m2	100,00000		
Díl: VRN3		Zařízení staveniště				
94	030001000	Zařízení staveniště	...kpl	1,00000		
Díl: 726		Zdravotechnika - předstěnové instalace				
95	726111031	Předstěnové instalační systémy pro zazdění do masivních zděných konstrukcí pro závěsné klozety ovládání zepředu,, stavební výška 1080 mm, pro výlevky(2Ks) včetně demontáže , dodávky a montáže,	soubor	12,00000		
96	998726212	Přesun hmot pro instalační prefabrikáty stanovený procentní sazbou (%) z ceny vodorovná dopravní vzdálenost do 50 m v objektech výšky přes 6 do 12 m	%	1 812,00000		
Celkem						