



MHMPXOZOSUS2

Stejnopis č. 4

DODATEK č. 3
k nájemní smlouvě č. NAP/58/01/005361/2004

uzavřené dne 27.10.2004 mezi hl.m. Prahou jako pronajímatelem a společností News Outdoor Czech Republic s.r.o., jako nájemcem, ve znění dodatku č. 1 ze dne 4.2.2005 a dodatku č. 2 ze dne 1.6.2009.

Hlavní město Praha

se sídlem Mariánské nám. 2, Praha I

zastoupené Ing. Radkem Svobodou, ředitelem odboru evidence, správy a využití majetku MHMP

IČO: 00064581

DIČ: CZ00064581

(dále jen „pronajímatel“)

a

Czech Outdoor s.r.o.

se sídlem Praha, Nusle, Štětškova 1638/18, PSČ 140 00

zastoupená jednatelem společnosti Ing. Georgem Kisugitem

IČO: 24199427

DIČ: CZ 24199427

(dále jen „nájemce“)

Dle výpisu z obchodního rejstříku, vedeného Městským soudem v Praze, oddíl C, vložka 78563 došlo k změně názvu a sídla společnosti News Outdoor Czech Republic s.r.o., IČ: 26193302 se sídlem K Červenému dvoru 3269/25a, Praha 3 na Czech Outdoor s.r.o. se sídlem Praha, Nusle, Štětškova 1638/18, PSČ 140 00, beze změny IČ společnosti. Následně, dle výpisu z obchodního rejstříku vedeného Městským soudem v Praze, oddíl C, vložka 187946, přešlo na společnost Czech Outdoor s.r.o., IČ: 24199427 v důsledku fúze sloučením jmění zanikající společnosti Czech Outdoor s.r.o., IČ: 26193302

I.

V záhlaví smlouvy se mění nájemce a nově zní:

Czech Outdoor s.r.o.

se sídlem Praha, Nusle, Štětškova 1638/18, PSČ 140 00

zastoupená jednatelem společnosti Ing. Georgem Kisugitem

IČO: 24199427

DIČ: CZ 24199427

(dále jen „nájemce“)

II.

Čl. III. smlouvy se mění a nově zní:

1. Tato smlouva se uzavírá na dobu určitou do 30.10.2019.
2. Dobu nájmu může po jejím uplynutí pronajímatel prodloužit o dalších 5 let za podmínek obvyklých v dané době, pokud o to nájemce pronajímatele požádá písemně nejpozději 3 měsíce před dnem uplynutí sjednané doby nájmu.



MHMPXOZOSUS2

III.

1. Ostatní ustanovení zmíněné smlouvy zůstávají beze změny a tento dodatek se stává její nedílnou součástí.
2. Tento dodatek nabývá platnosti dnem jeho podpisu oběma smluvními stranami, účinnosti dnem 31.10.2014 a vyhotovuje se v šesti stejnopisech, z nichž pronajímatel obdrží čtyři a nájemce dva.
3. V souladu s § 43 odst. 1 zákona č. 131/2000 Sb., o hlavním městě Praze, ve znění pozdějších předpisů tímto hlavní město Praha potvrzuje, že uzavření tohoto dodatku ke smlouvě schválila Rada hlavního města Prahy usnesením č. 2109 ze dne 27.11.2012.

29 -07- 2014

V Praze dne

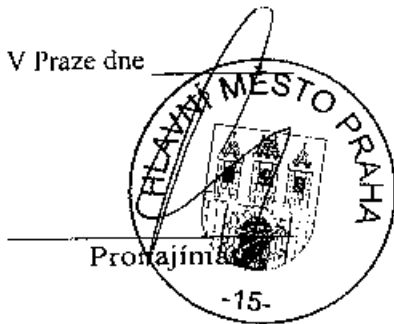

Pronajímatel

-15-

29 -07- 2014

V Praze dne

Nájemce

CZECH 1: +420 246 085 111
OUTDOOR 1: +420 746 065 309
Sitelkova 1638/12, 140 00 Praha 4 - Nusle, DIČ: CZ24187677

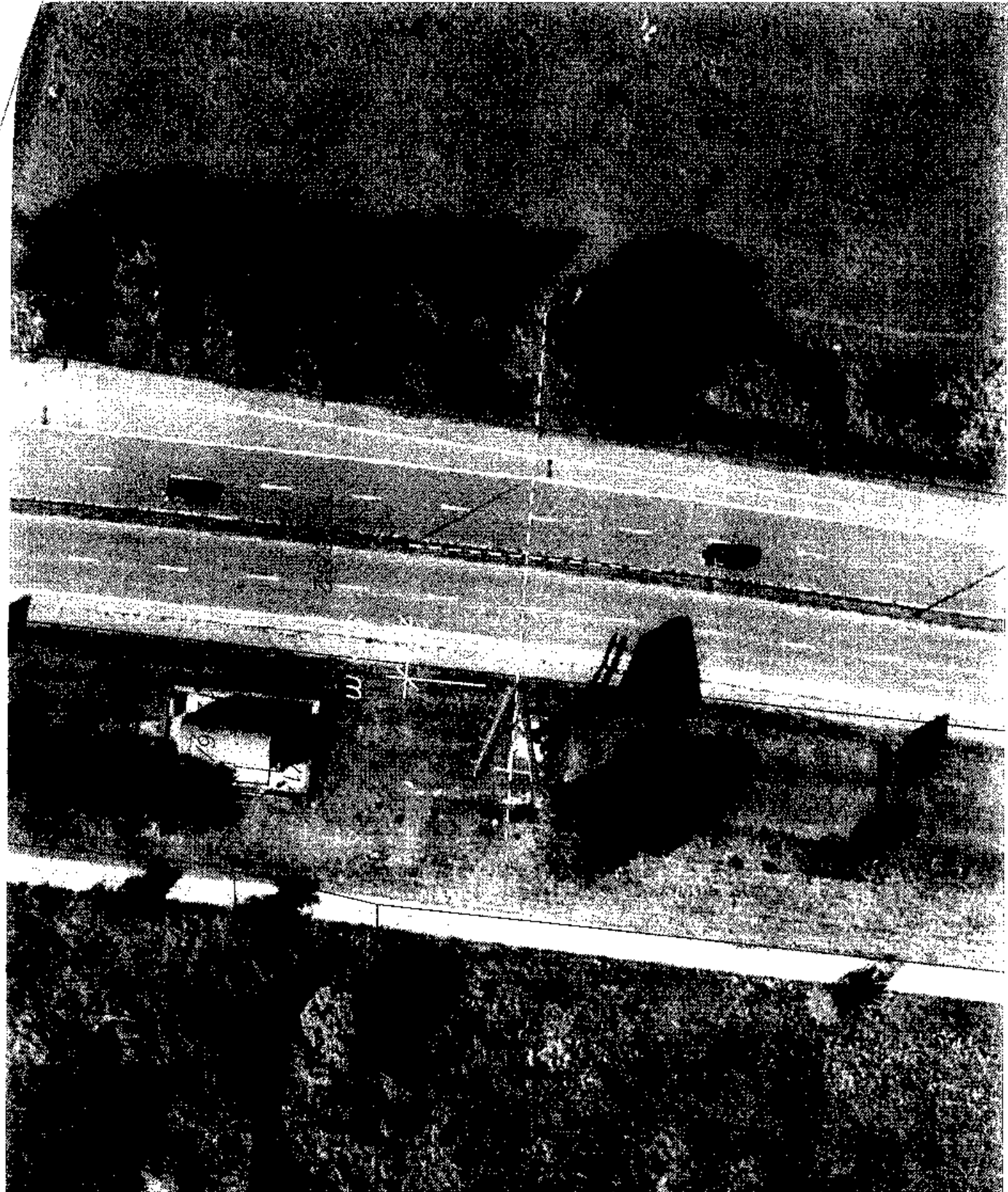

k.ú. Velká Chuchle parc.č. 1206/12 M 1 : 500