



DODATEK č. 2

ke smlouvě o dílo č. j. KRPM-61075-24/ČJ-2018-1400VZ uzavřené dne 19. 11. 2018 (dále jen „Smlouva“ nebo „SoD“) dle § 2586 a následujících zákona č. 89/2012 Sb., občanský zákoník, ve znění pozdějších předpisů

Smluvní strany

1. Objednatel: Česká republika – Krajské ředitelství policie Olomouckého kraje
Sídlo: tř. Kosmonautů 189/10, Hodolany, 779 00 Olomouc
Zastoupená: plk. Ing. Liborem Krejčířikem, náměstkem ředitele pro ekonomiku
Kontaktní osoby: RNDr. Josef Kaštil, vedoucí oddělení správy nemovitého majetku, tel. 974 761 590
Stanislav Haltmar, stavební skupina, tel. 974 761 582
Ing. Jakub Zeman, stavební skupina, tel. 974 761 583
Ing. Stanislav Prokeš, slaboproudá technika, tel. 974 761 281
Ivana Šponerová, problematika BOZP, tel. 974 761 571
Ing. Bc. Barbora Soukupová, problematika ochrany životního prostředí, vodního a odpadového hospodářství, tel. 974 761 577
E-mail: krpm.osm.osnm.stav@pcr.cz
IČO: 720 51 795
DIČ: není plátcem DPH
Bankovní spojení: ČNB, pobočka Ostrava
Číslo účtu: 20931881/0710
ID datové schránky: 6jwhpv6
(dále jen „objednatel“)

a

2. Zhotovitel: Stavební společnost NAVRÁTIL, s.r.o.
Sídlo: Vápenice 17/2970, 796 01 Prostějov
Zastoupená: 
Kontaktní osoba: 
Tel.: 
E-mail: 
IČO: 469 72 021
DIČ: CZ46972021
Bankovní spojení: Komerční banka, a.s.
Číslo účtu: 19-2133470267/0100
ID datové schránky: 73v4fhx
zapsaná v obchodním rejstříku vedeném Krajským soudem v Brně, oddíl C, vložka 7336.
(dále jen „zhotovitel“)

I.

Obě smluvní strany se dohodly na uzavření dodatku č. 2 Smlouvy, kterým se, vzhledem ke sjednaným „vícepracím“ v celkové výši 201.840,56 Kč včetně DPH, jež vznikly v průběhu provádění díla a jsou uvedeny v Záznamu o posouzení změn stavby v průběhu realizace 014V122009049 ze dne 11. 10. 2019 a tvoří přílohu tohoto dodatku, mění cena za zhotovení díla, kdy Článek IV. odst. 1 Smlouvy zní nově následovně:



Článek IV.
Cena díla

1. Cena díla je stanovena na základě nabídkové ceny, kterou zhotovitel předložil ve své nabídce na předmětnou veřejnou zakázku. Celková cena díla je nezaokrouhleným součtem všech položek uvedených v kompletním soupisu prací a materiálů nutných k provedení realizace díla dle „Výkazů výměr“.

Celková cena díla:

Cena díla dle SoD bez DPH:.....	26.817.811,26 Kč
Vícepráce dle ZL č. 1 bez DPH:	2.535.018,71 Kč
Vícepráce dle ZL č. 2 bez DPH:.....	166.810,38 Kč
Celková cena díla dle SoD a dodatků č. 1 a 2 bez DPH.....	29.519.640,35 Kč
DPH z ceny díla dle SoD (21%).....	5.631.740,36 Kč
DPH z ceny víceprací dle ZL 1 (21%).....	532.353,93 Kč
DPH z ceny víceprací dle ZL 2 (21%).....	35.030,18 Kč
Celková DPH dle SoD a dodatků č. 1 a 2.....	6.199.124,47 Kč
Celková cena díla dle SoD vč. DPH	32.449.551,62 Kč
Vícepráce dle ZL č. 1 vč. DPH.....	3.067.372,64 Kč
Vícepráce dle ZL č. 2 vč. DPH.....	201.840,56 Kč
Celková cena díla dle SoD a dodatků č.1 a 2 s DPH.....	35.718.764,82 Kč
Celková cena díla s DPH zaokrouhlená	32.449.552,00 Kč
Vícepráce dle ZL č. 1 s DPH.....	3.067.372,64 Kč
Vícepráce dle ZL č. 2 s DPH.....	201.840,56 Kč
Celková cena díla dle SoD a dodatků č.1 a 2 s DPH:.....	35.718.765,20 Kč

III.

1. V ostatních částech zůstává Smlouva beze změn.
2. Tento dodatek nabývá **platnosti** dnem jeho podepsání zástupci obou smluvních stran.
3. Tento dodatek nabývá **účinnosti** dnem zveřejnění v registru smluv dle zákona č. 340/2015 Sb., o zvláštních podmínkách účinnosti některých smluv, uveřejňování těchto smluv a o registru



smluv, ve znění pozdějších předpisů (dále jen „zákon o registru smluv“).

4. Smluvní strany souhlasí se zveřejněním dodatku v registru smluv, dle zákona o registru smluv. Zveřejnění tohoto dodatku provede objednatel.
5. Tento dodatek je vyhotoven ve třech stejnopisech, z nichž jeden obdrží zhotovitel a dva objednatel.

V Olomouci dne: 28. 11. 2019

Za objednatele:

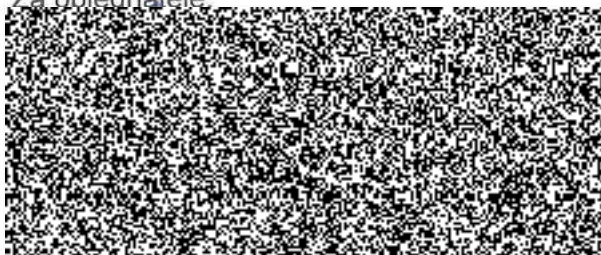

V Prostějově dne: 29. 11. 2019

Za zhotovitele:

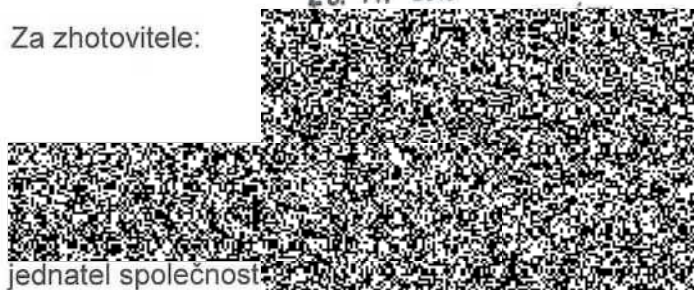

jednatel společnost

Záznam o posouzení změn stavby v průběhu realizace 014V12200 9049

KŘP Omk - Realizace úspor energie - ÚO Olomouc, Žižkovo nám. 600/4,
CZ.05.5.18/0.0/0.0/16_039/0004258

I. Sjednané smluvní údaje včetně DPH

1. Příprava a zabezpečení stavby

Celkové náklady podle smlouvy	864.715,00
z toho:	
a) dokumentace stavby	617.100,00
b) inženýrská činnost - TDS	149.000,00
c) autorský dozor	59.895,00
d) ostatní - koordinátor BOZP	38.720,00

2. Realizace stavby

Celkové náklady podle smlouvy	32.449.552,00
z toho:	
a) stavební část	32.449.552,00
b) nestavební movitá část akce	-
c) neinvestiční náklady	-

II. Navrhované změny stavby

- Při realizaci výměny krytiny byl zjištěn v okapové části do ulice Husovy a Žižkova náměstí nedostatečný sklon pro montáž krytiny z vláknocementových šablon. Z tohoto důvodu bude příslušná část provedena z falcované krytiny, která umožňuje montáž ve sklonu stávající části střešního pláště. Jiná skládaná střešní krytina pro tento sklon nevyhovuje, náhrada jako jediná je přijatelná i pro zástupce NPÚ. V projektové dokumentaci je uvedena výměna 58 ks oken O/1 a 4 ks oken O/6, ve výkazu výměr je uveden u položky O/1 počet 57 ks a u položky O/6 pouze jeden kus. Ve skutečnosti bude dodáno o 1 ks okna O/1 a 3 ks okna O/6 více. V půdním prostoru je uloženo značné množství suti po posledních stavebních úpravách, které je nutno před provedením vodorovné izolace stropu odstranit. Kotevní lana stávajícího stožáru jsou značně zkorodovaná a budou vyměněna. Na skla oken do sociálních zařízení budou nalepeny neprůhledné fólie. Některá okna budou opatřena zarážkami zamezujícími zavření.

Celkový vliv na změnu ceny díla (včetně DPH):

přípočty k ceně díla	+ 625 492,04 Kč
vyjádření přípočtu v % k původní ceně díla dle SoD	+ 1,93 %
odpočty z ceny díla	- 423 651,48 Kč
vyjádření odpočtu v % k původní ceně díla dle SoD	- 1,31 %
celkový vliv na změnu ceny díla	+ 201 840,56 Kč
vyjádření celkového vlivu v % k původní ceně díla dle SoD	+ 0,62 %

2. Pro objektivní posouzení změny ceny díla byl vzat v úvahu Změnový list č. 2

III. Souhrnné stanovisko účastníka programu

Výše uvedené dodatečné práce specifikované ve ZL č. 2 nebyly při uzavírání SoD součástí předmětu plnění ani její ceny. Jejich provedení zajistí správnou funkci realizované stavby.

IV. Členění změn podle důvodů

2. Nepředvídatelné stavební práce

- c) dodatečně zjištěné skutečnosti (skryté vady, dodatečné výsledky průzkumů, poškození hydroizolací a podobně)

Vícepráce dle ZL č.2 (bez DPH).....	516 935,57 Kč
DPH 21 %.....	108 556,47 Kč
Celkem (vč. DPH).....	625 492,04 Kč

Vyjádření přípočtu v % k původní ceně díla dle SoD..... 1,93 %

V. Závěr

Celková cena díla ve výši 32.449.552,00 Kč vč. DPH se navyšuje o 201.840,56 Kč vč. DPH. Oprávněnost navýšení ceny díla je blíže popsána a specifikována ve ZL č.2. Tvorba cenových položek vychází z cenové soustavy použité ve výběrovém řízení.

Posouzení provedl:

Investiční referent OSNM

Ing. Jakub Zeman

podpis:

Odsouhlaseno statutárním orgánem účastníka programu:

Náměstek ředitele krajského ředitelství pro ekonomiku

plk. Ing. Libor Krejčířík

podpis:

Datum: 11. října 2019

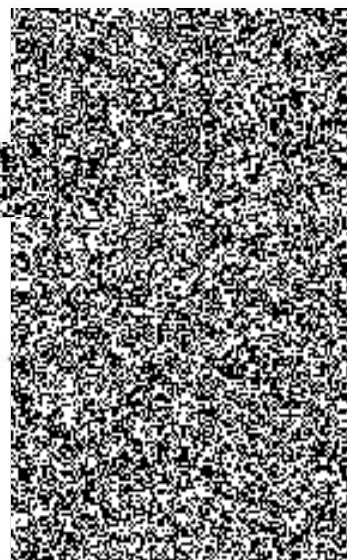

Změnový list číslo 2**Identifikace akce**

Název akce:	"KŘP Omk - Realizace úspor energie - ÚO Olomouc, Žižkovo nám. 600/4 CZ.05.5.18/0.0/0.0/16_039/0004258"
Číslo akce EDS/SMVS	014V12200 9049
Číslo akce dle SoD:	KRPM - 61075-24/ČJ-2018-1400VZ
Objednatel:	Česká republika - Krajské ředitelství policie Olomouckého kraje
Zhotovitel:	Stavební společnost NAVRÁTIL s.r.o., Vápenice 17, 796 01 Prostějov
Projektant:	Architektura & interiér Šimůnek a partners, Seifertova 702, 757 01 Valašské Meziříčí
Projektant:	

Předmět změnového listu

Změna střešní krytiny na části střechy z důvodu nižšího sklonu krovu, dřevěná okna chybějící ve výkazu výměr, vyklizení půdy od sutí, výměna kotevních lan stávajícího stožáru, okenní fólie, okenní zarážky

Část díla dotčená změnovým listem

Střešní plášť budova A,B a fasáda budovy A,B.

Popis změny, popis technického řešení**Původní řešení dle smluvní (tendrové) dokumentace :**

Střešní plášť bude kompletně proveden z vláknocementových šablon, ve výkazu výměr je chybně uveden počet oken O/1 a O/6, půdní prostor bude pouze očištěn od ptačího trusu, kotevní lana stávajícího stožáru nebudou měněna, okna do sociálních zařízení nebudou opatřena neprůhlednou fólií, nová okna budou bez zarážek

2. Nové řešení

Z důvodu nižšího sklonu krovu v okapové části do ulice Husovy a Žižkova náměstí bude místo vláknocementové krytiny provedena krytina z hliníkového plechu. Budou vyměněna okna, která byla uvedena v projektové dokumentaci, nebyla ovšem uvedena ve výkazu výměr. V půdním prostoru je uloženo značné množství sutí po posledních stavebních úpravách, které je nutno před provedením vodorovné izolace stropu odstranit. Kotevní lana stávajícího stožáru jsou značně zkorodovaná a budou vyměněna. Na skla oken do sociálních zařízení budou nalepeny neprůhledné fólie. Některá okna budou opatřena zarážkami zamezujícími zavření.

Zdůvodnění změny:

Při realizaci výměny krytiny byl zjištěn v okapové části do ulice Husovy a Žižkova náměstí nedostatečný sklon pro montáž krytiny z vláknocementových šablon. Z tohoto důvodu bude příslušná část provedena z falcované krytiny, která umožňuje montáž ve sklonu stávající části střešního pláště. Jiná skládaná střešní krytina pro tento sklon nevyhovuje, náhrada jako jediná je přijatelná i pro zástupce NPÚ.

V projektové dokumentaci je uvedena výměna 58 ks oken O/1 a 4 ks oken O/6, ve výkazu výměr je uveden u položky O/1 počet 57 ks a u položky O/6 pouze jeden kus. Ve skutečnosti bude dodáno o 1 ks okna O/1 a 3 ks okna O/6 více. V půdním prostoru je uloženo značné množství sutí po posledních stavebních úpravách, které je nutno před provedením vodorovné izolace stropu odstranit. Kotevní lana stávajícího stožáru jsou značně zkorodovaná a budou vyměněna. Na skla oken do sociálních zařízení budou nalepeny neprůhledné fólie. Některá okna budou opatřena zarážkami zamezujícími zavření.

Vliv změny na výkresovou dokumentaci:

Tyto změny nebudou mít vliv na výkresovou dokumentaci. Navrhované změny budou zakresleny zhotovitelem do dokumentace skutečného provedení.

Záznamy o změně ve stavebním deníku a zápisech z KD:

Celkový průběh byl zaznamenán ve stavebním deníku i v zápisech z kontrolních dnů.



Předpokládaný vliv na termín, kvalitu, cenu díla:

Změna nebude mít vliv na termín dokončení díla.

Změna bude mít vliv na cenu díla, která bude navýšena o 166 810,38 Kč bez DPH.

Změna nebude mít vliv na kvalitu díla.

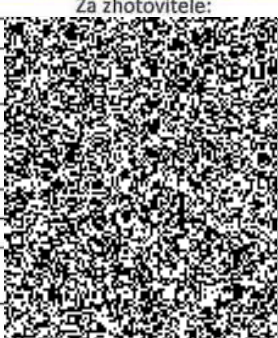
Přípočty k ceně díla bez DPH:	516 935,57 Kč
Odpočty z ceny díla bez DPH:	-
Celkový vliv na změnu ceny díla bez DPH:	166 810,38 Kč

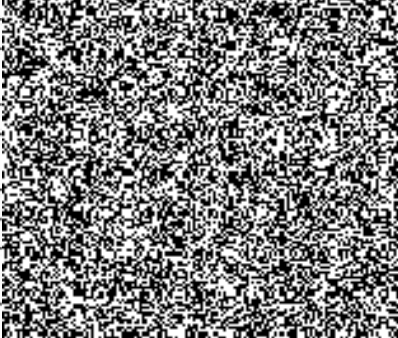
Za zhotovitele:	Za projektanta:	Za státního dozorce:
		
Úplnost změnového listu zkontroloval:		
Mgr. Jan Michal, vedoucí OSM, KŘP Omk		

KŘP Omk - Realizace úspor energie - ÚO Olomouc, Žižkovo nám. 600/4, CZ.05.5.18/0.0/0.0/16_039/0004258

<i>P. č.</i>	<i>Popis položky</i>	<i>M.j.</i>	<i>Množství</i>	<i>Cena/M.j.</i>	<i>D + M</i>
001	Budova část A,B - VCP okna	Kč	1,00	133 098,28	133 098,28
002	Kalkulace č. 3 - falcovaná krytina, bednění	Kč	1,00	-206 923,50	-206 923,50
003	Vyklizení půdy od stavební suti	Kč	1,00	197 703,60	197 703,60
004	Kotevní lana, okenní fólie, okenní zarážky	Kč	1,00	42 932,00	42 932,00
					166 810,38

	DPH				35 030,18
	CELKEM vč. DPH				201 840,56

	Vícepráce celkem				516 935,57
	Méněpráce celkem				-350 125,19

Položkový rozpočet stavby

Stavba: **Ba-016/18** **Žižkovo OL, KŘP, realizace EÚO**

Objekt: **01** **Uznatelné náklady**

Rozpočet: **7** **001 - Budova část A,B - VCP okna**

Objednatel: _____ IČO: _____
 DIČ: _____

Zhotovitel: _____ IČO: _____
 DIČ: _____

Vypracoval:

Rozpis ceny	Celkem
HSV	11 952,03
PSV	121 146,25
MON	0,00
Vedlejší náklady	0,00
Ostatní náklady	0,00
Celkem	133 098,28

Rekapitulace daní

Základ pro sníženou DPH	15 %	0,00 CZK
Snížená DPH	15 %	0,00 CZK
Základ pro základní DPH	21 %	133 098,28 CZK
Základní DPH	21 %	27 950,64 CZK

Zaokrouhlení

Cena celkem s DPH **161 048,92 CZK**

v _____ dne _____

Za zhotovitele

Za objednatele

Rekapitulace dílů

Číslo	Název	Typ dílu			Celkem	%
6	Úpravy povrchů, podlahy a osazování výplní	HSV			10 461,50	8
9	Ostatní konstrukce a práce, bourání	HSV			1 490,53	1
764	Konstrukce klempířské	PSV			2 136,06	2
766	Konstrukce truhlářské	PSV			117 998,34	89
784	Dokončovací práce - malby a tapety	PSV			1 011,85	1
Cena celkem					133 098,28	100

Položkový rozpočet

S:	Ba-016/18	Žížkovo OL, KŘP, realizace EÚO
O:	01	Uznatelné náklady
R:	7	001 - Budova část A,B - VCP okna

P.č.	Číslo položky	Název položky	MJ	Množství	Cena / MJ	Celkem
Díl: 6 Úpravy povrchů, podlahy a osazování výplní						10 461,50
1	612325302	Vápenocementová štuková omítka ostění nebo nadpraží	m2	17,15000	610,00	10 461,50

(1,11+2,23)*2*0,7*57 : (1,11+2,23)*2*0,7 4,67600
 (1,25+1,72)*2*0,7*4 : (1,25+1,72)*2*0,7*3 12,47400

Díl: 9 Ostatní konstrukce a práce, bourání						1 490,53
2	968062356	Vybourání dřevěných rámu oken dvojitých včetně křidel pl do 4 m2	m2	8,92530	167,00	1 490,53

"O/1" : 1,11*2,23 2,47530
 "O/6" : 1,25*1,72*3 6,45000

Díl: 764 Konstrukce klempířské						2 136,06
3	764002851	Demontáž oplechování parapetů do sutí	m	3,75000	52,90	198,38

O6 : 1,25*3 3,75000

4	764216647	Oplechování rovných parapetů celoplošně lepené z Pz s povrchovou úpravou rš 520mm vč.všech doplňků	m	3,75000	505,00	1 893,75
---	-----------	--	---	---------	--------	----------

O6 : 1,25*3 3,75000

5	998764203	Přesun hmot pro klempířské konstr., výšky do 24 m	%	20,92130	2,10	43,93
---	-----------	---	---	----------	------	-------

Díl: 766 Konstrukce truhlářské						117 998,34
---------------------------------------	--	--	--	--	--	-------------------

6	766441822	Demontáž parapetních desek dřevěných nebo plastových šířky přes 30 cm délky přes 1,0 m	kus	4,00000	57,00	228,00
---	-----------	--	-----	---------	-------	--------

7	766621212	Montáž dřevěných oken plochy přes 1 m2 otevíravých výšky do 2,5 m s rámem do zdiva	m2	8,92530	646,00	5 765,74
---	-----------	--	----	---------	--------	----------

"O/1" : 1,11*2,23 2,47530
 "O/6" : 1,25*1,72*3 6,45000

8	61110R001	Okno dřevěně kastlové 4-kř. 1110x2230mm křídla otvřívavé dovnitř,horní díly pevně, izolač.dvojsklo+jednosklo čiré Uw=1,1 W/m2K vč.kování a všech doplňků odk.O/1	kus	1,00000	35 000,00	35 000,00
---	-----------	--	-----	---------	-----------	-----------

9	61110R006	Okno dřevěně kastlové 2-kř. 1250x1720mm křídla otvřívavé dovnitř,izolač.dvojsklo+jednosklo čiré Uw=1,1 W/m2K vč.kování a všech doplňků odk.O/6	kus	3,00000	23 850,00	71 550,00
---	-----------	--	-----	---------	-----------	-----------

10	766694122	Montáž parapetních dřevěných nebo plastových šířky přes 30 cm délky do 1,6 m	kus	4,00000	257,00	1 028,00
----	-----------	--	-----	---------	--------	----------

11	607941050	deska parapetní dřevotřísková vnitřní	m	4,86000	446,00	2 167,56
----	-----------	---------------------------------------	---	---------	--------	----------

O1 : 1,11 1,11000
 O6 : 1,25*3 3,75000

12	607941210	koncovka PVC k parapetním deskám 600 mm	kus	8,00000	50,10	400,80
----	-----------	---	-----	---------	-------	--------

13	998766203	Přesun hmot pro truhlářské konstr., výšky do 24 m	%	1 161,40100	1,60	1 858,24
----	-----------	---	---	-------------	------	----------

Díl: 784 Dokončovací práce - malby a tapety						1 011,85
--	--	--	--	--	--	-----------------

14	784181101	Základní akrylátová jednonásobná penetrace podkladu v místnostech výšky do 3,80m	m2	17,15000	14,00	240,10
----	-----------	--	----	----------	-------	--------

(1,11+2,23)*2*0,7*57 : (1,11+2,23)*2*0,7 4,67600
 (1,25+1,72)*2*0,7*4 : (1,25+1,72)*2*0,7*3 12,47400

15	784211131	Dvojnásobné bílé malby ze směsi za mokra minimálně otěruvzdorných v místnostech do 3,80 m	m2	17,15000	45,00	771,75
----	-----------	---	----	----------	-------	--------

(1,11+2,23)*2*0,7*57 : (1,11+2,23)*2*0,7 4,67600
 (1,25+1,72)*2*0,7*4 : (1,25+1,72)*2*0,7*3 12,47400

Položkový rozpočet

S:	Ba-016/18	Žižkovo OL, KŘP, realizace EÚO
O:	01	Uznatelné náklady
R:	7	001 - Budova část A,B - VCP okna

P.č.	Číslo položky	Název položky	MJ	Množství	Cena / MJ	Celkem
------	---------------	---------------	----	----------	-----------	--------

P. č.	Střecha-rek	M.j.	Množství	Cena/M.j.	D + M
	<i>Přehled kalkulací (4 - URS)</i>				
1	Kalkulace č. 3 - falcovaná krytina, bednění	Kč	1,00	-206 923,50	-206 923,50
	NÁKLADY CELKEM bez DPH : (Dodávka + Montáž)				-206 923,50

P. č.	P. č.	Popis položky	M.j.	Množství	Cena/M.j.	Dodávka + Montáž
1	762341310	Montáž bednění z prken hrubých na sraz tl. do 32 mm nároží, úžlabí,	m2	78,00	127,00	9 906,00
2	Specifikace	Bednění tl. 23-24 mm	m3	2,06	4 753,00	9 791,18
3	762083122	Impregnace řeziva máčením, třída 3-4 exter.	m3	2,06	160,00	329,60
4	762395000	Spojovací prostředky krovů, bednění a latování	m3	2,06	1 198,00	2 467,88
5	998762203	NUS, VRN,vnitrostaveništní přesun hmot apod	%	5,00	22 494,66	1 124,73
6	764121401	Krytina z hliníkového plechu, drážkováním ze svítků řř. 500 mm, sklon do 30st	m2	72,80	1 260,00	91 728,00
7	764121491	Těsnění do drážek	m2	72,80	37,40	2 722,72
8	764021403	Podkladní plech z Al plechu RŠ 250 mm	m	52,00	205,00	10 660,00
9	764221476	Příplatek za provedení úžlabí v plechové krytině	m	52,00	231,00	12 012,00
10	998764203	NUS, VRN,vnitrostaveništní přesun hmot apod	%	2,10	117 122,72	2 459,58
NEW	762083122	Impregnace řeziva proti dřevokaznému hmyzu, houbám a plísním máčením třída 3-4	m3	-1 587,18	160,00	-253 948,00
11	762342214	Montáž latování na střechách jednoduchých sklonu do 60° osové vzdálenosti do 360 mm	m2	-67,60	140,00	-9 464,00
12	605141140	Řezivo jehličnaté,střešní latě impregnované dl 3 - 5 m	m3	-1,25	6 900,00	-8 625,00
13	762395000	Spojovací prostředky pro montáž krovu, bednění, latování, světlíky, klíny - latě	m3	-1,25	1 198,00	-1 497,50
14	998762203	NUS, VRN,vnitrostaveništní přesun hmot apod	%	-5,00	-273 534,50	-13 676,73
15	765133001	Krytina vláknocementová sklonu do 30° skládaná ze šablon s povrchem hladkým vč.všech doplňků	m2	-67,60	840,00	-56 784,00
16	765133091	Příplatek k cenám vláknocementové krytiny ze šablon na latování	m2	-67,60	38,00	-2 568,80
17	998765203	NUS, VRN,vnitrostaveništní přesun hmot apod	%	-6,00	-59 352,80	-3 561,17
		SOUČET :				-206 923,50
		NÁKLADY CELKEM bez DPH : (Dodávka + Montáž)				-206 923,50
		DPH 21% :				-43 453,94
		CELKOVÁ NABÍDKOVÁ CENA včetně DPH :				-250 377,44

Poznámka :

Vícepráce bez DPH

143 201,69

VCP - vyklizení sutí z půdního prostoru

78	R	Vyklizení půdního prostoru	m2	1 500,00	37	55 500,00 Kč
79	997013215	Vnitrostaveništní doprava sutí - půda	t	40,04	1 860,00	74 474,40 Kč
81	997013215	Vnitrostaveništní doprava sutí - tašky	t	10,15	1 860,00	18 879,00 Kč
83	997013501	Odvoz sutí na skládku do 1 km - tašky	t	10,15	215	2 182,25 Kč
84	997013501	Odvoz sutí na skládku do 1 km- stavební suť z půdy	t	40,04	215	8 608,60 Kč
85	997013509	Příplatek k odvozu sutí ZKD 1 km přes 1 km - stavební suť z půdy	t	1 161,16	10	11 611,60 Kč
86	997013509	Příplatek k odvozu sutí ZKD 1 km přes 1 km - tašky	t	294,35	10	2 943,50 Kč
87	997013807	Poplatek za skládku z tašek a keramických výrobků	t	10,15	935,00	9 490,25 Kč
88	R	Poplatek za skládku - stavební suť z půdy	t	40,04	350	14 014,00 Kč

Vyklizení půdního prostoru

197 703,60 Kč

Položkový rozpočet

S:	Žižkovo OL, KŘP, realizace EÚO
O:	
R: 5	001 - Budova část A,B - VCP - výměna lan stožáru, mléčné folie oken, okenní zarážky

P.č.	Číslo položky	Název položky	MJ	množství	cena / MJ	Celkem
Díl: 764		Ostatní konstrukce a práce				42 932,00
1	900-001	Výměna kotevních ocelových lan hlavního stožáru budovy	ks	8,00000	2 500,00	20 000,00
2	900-002	D+M okenních mléčných fólií - dvě křídla u každého okna	ks	16,00000	925,00	14 800,00
3	900-003	D+M okenních zarážek	ks	38,00000	214,00	8 132,00
CELKEM						42 932,00