

00896/2019

Číslo smlouvy 2071/00066001/2019 - KH/JK/VB

Smlouva o zřízení služebnosti inženýrské sítě



Níže psaného dne, měsíce a roku uzavírají a podpisem již uzavřely podle § 509 a § 1267 a násl. zákona č. 89/2012 Sb., občanský zákoník, v kontextu s § 25 odst. 6 písm. d) a § 36 odst. 3 zákona č. 13/1997 Sb., o pozemních komunikacích, ve znění pozdějších předpisů,

Středočeský kraj

IČ 70891095, DIČ 70891095

se sídlem v Praze 5-Smíchově, Zborovská ul. 11, PSČ 150 21

**zastoupený Krajskou správou a údržbou silnic Středočeského kraje,
příspěvkovou organizací**

se sídlem v Praze 5-Smíchově, Zborovská ul. 11, PSČ 150 21

IČ 00066001, DIČ CZ00066001

zastoupená

Středočeského kraje, příspěvková organizace, zastoupeného na základě písemného pověření ze dne **01.06.2017**

právy a údržby silnic Středočeského kraje, příspěvkové organizace, oprávněnou k výkonu práv a povinností Středočeského kraje podle zákona č. 13/1997 Sb., o pozemních komunikacích, ve znění pozdějších předpisů

na straně jedné jakožto povinný ze služebnosti

(dále jen „*Povinný*“)

a



Město Kolín

IČ 00235440

se sídlem Karlovo náměstí 78, 280 12 Kolín I

zastoupené **Mgr. Michaelem Kašparem**, starostou města Kolín

č. účtu: 3661832/0800

(dále jen „*Oprávněný*“)

(Povinný a Oprávněný dále společně také jen „*Smluvní strany*“)

tuto

smlouvu o zřízení služebnosti inženýrské sítě

(dále jen „*Smlouva*“):

I.

Úvodní ustanovení

Povinný je výlučným vlastníkem pozemků p. č. **2840, 3303/3, 3304, 3305/1, 3307/1** zapsaných v katastru nemovitostí vedeném Katastrálním úřadem pro Středočeský kraj, Katastrální pracoviště **Kolín** pro obec a k. ú. **Kolín** na listu vlastnictví č. **11289**, a to na základě rozhodnutí Ministerstva dopravy a spojů České republiky čj. 3796/01/1 KN ze dne 10.09.2001 podle ust. § 1 zákona č. 157/2000 Sb., o přechodu některých věcí, práv a závazků z majetku České republiky do majetku krajů (dále jen „*Služebné pozemky*“).

Správce Služebných pozemků je Krajská správa a údržba silnic Středočeského kraje, příspěvková organizace (dále jen „KSÚS“).

V rámci stavební akce nazvané „**Kolín, ul. Ovčárecká – rekonstrukce – nadjezd, část B**“ (dále jen „*Stavba*“) byl na části Služebných pozemků umístěn rozvod veřejného osvětlení (dále jen „*Zařízení*“).

Skutečná poloha Zařízení je vyznačena v geometrickém plánu č. **6961-407/2019**, vyhotoveném společností **Geoperfect s.r.o., Nádražní 226, 582 91 Světlá nad Sázavou**, ověřeném [REDAKCE] schváleném Katastrálním úřadem pro Středočeský kraj, Katastrální pracoviště **Kolín** dne **27.06.2019** pod č. **PGP-1105/2019-204**, který je nedílnou součástí a přílohou této Smlouvy.

II. Předmět smlouvy

Povinný zřizuje ke Služebným pozemkům ve prospěch Oprávněného služebnost inženýrské sítě spočívající v oprávnění zřídít, vést a provozovat Zařízení, tj. inženýrskou síť – veřejné osvětlení provedenou v rámci Stavby v obci a k.ú. **Kolín**, a to v rozsahu vyznačeném v geometrickém plánu tak, jak je specifikováno v čl. II. této Smlouvy, a to na dobu existence Stavby. Oprávnění se vztahuje na veškeré součásti Zařízení umístěné nad i pod povrchem Služebných pozemků i na související zařízení sloužící k provozu Zařízení (dále jen „*Služebnost*“).

Povinnému vzniká právo v případě plánované opravy či rekonstrukce dotčené silnice na úpravu nebo přeložení Zařízení Oprávněného na jeho náklady v termínu, které obě Smluvní strany dohodnou vyjma nákladů, které je povinen hradit Povinný dle § 36 odst. 7 zákona č. 13/1997 Sb., o pozemních komunikacích, v platném znění a na uvedení nemovitosti do stavu dle vzorových listů, čímž se rozumí obnovení vozovek, jejich vrstev a krytové vrstvy dle TP 146 a dle vyjádření správce silnice.

Tato Služebnost může být vykonávána jen za maximálního šetření Služebných pozemků, přičemž se musí především dbát toho, aby při výkonu práva Služebnosti byly použity všechny techniky a pomocné prostředky, které co možná nejméně omezí činnost Povinného na Služebných pozemcích.

Oprávněný je povinen po ukončení prací uvést Služebné pozemky bezodkladně na vlastní náklad do původního stavu a není-li to možné s ohledem na povahu provedených prací, do stavu, odpovídajícího předchozímu účelu nebo užití Služebných pozemků nebo se s povinným dohodnout na přiměřené náhradě. Oprávněný se zavazuje nahradit Povinnému odpovídajícím způsobem všechny škody, které vznikly výkonem práva Služebnosti.

Záruka na obnovení konstrukce vozovky a na úpravu silničního příkopu a silničního pozemku po realizaci výše uvedené stavby je stanovena na **60** měsíců od sepsání předávacího protokolu mezi Povinným a Oprávněným. V případě, že dojde ke vzniku poruchy vlivem této stavby v rámci záruční doby, je oprávněný povinen tuto poruchu odstranit na vlastní náklady. Stavební práce budou prováděny dle pravomocného rozhodnutí silničního správního úřadu o zvláštním užívání silnice.

Oprávněný pro sebe přijímá výše uvedená práva odpovídající Služebnosti a Povinný bere na sebe povinnost tato práva strpět.

Oprávněný zpřístupní dokumentaci inženýrské sítě, tj. Zařízení, v ujednaném rozsahu, a není-li ujednáno, v rozsahu nutném k ochraně oprávněných zájmů Povinného.

III. Cena

Smluvní strany se dohodly, že za omezení výkonu vlastnického práva ke Služebným pozemkům poskytne Oprávněný Povinnému jednorázovou úhradu vypočtenou dle ceníku Středočeského kraje k úhradě nájemného, náhrady za zřízení služebnosti a za omezené užívání silnic II. a III. tříd ve Středočeském kraji, s účinností od **01.06.2015**, a to ve výši dle následujícího výpočtu:

Uhrazená dle fa č. 34180522 (smlouva o smlouvě budoucí o zřízení věcného břemene č. 1692/00066001/2017-KH/Ku/BS)	- 150 000,- Kč bez DPH	- 181 500,- Kč vč. DPH 21%
Výše úhrady dle skutečného rozsahu – předávací protokol	150 000,- Kč bez DPH	181 500,- Kč vč. DPH 21%
Nedoplatek	0,- Kč	0,- Kč
Přeplatek	0,- Kč	0,- Kč
K finančnímu vypořádání	0,- Kč bez DPH	0,- Kč vč. DPH 21%

Jednorázová úhrada částky ve výši 181.500,- Kč (částka je včetně DPH ve výši 21 %) byla provedena na základě faktury – daňového dokladu č. 34180522 dne 10.12.2018.

Uvedenou částku, ke které bude připočtena platná sazba DPH pro příslušný rok, ve kterém bude provedena fakturace, uhradí Oprávněný na základě vyhotovené faktury správcem silnice, tj. KSÚS, na bankovní účet Povinného se splatností nejpozději 30 dnů ode dne jejího doručení Oprávněnému. Za den úhrady se pro účely této Smlouvy považuje den připsání částky náhrady na zmíněný účet.

IV. Prohlášení povinného

Povinný prohlašuje, že je si plně vědom veškerých omezení, která jsou se zřízením Služebnosti spojena a že nebude bránit vstupu na pozemky uvedené v čl. I. této Smlouvy při nezbytných provozních úkonech Oprávněného.

V. Ostatní ujednání

Veškerá ostatní práva a povinnosti týkající se vstupu a vjíždění na Služebné pozemky jsou upraveny zákonem č. 458/2000 Sb., zákon o podmínkách podnikání a o výkonu státní správy v energetických odvětvích (energetický zákon).

Podle této Smlouvy budiž proveden vklad práva odpovídajícímu Služebnosti do katastru nemovitostí, kde budiž zapsána Služebnost inženýrské sítě ve prospěch Oprávněného spočívající v oprávnění zřízení a provozování Zařízení, tj. veřejného osvětlení realizovaného

v rámci Stavby, tj. stavby nazvané „**Kolín, ul. Ovčárecká – rekonstrukce – nadjezd, část B**“, včetně jejího příslušenství.

Smluvní strany se dohodly, že návrh na vklad práva odpovídající Služebnosti dle této Smlouvy do katastru nemovitostí podá oprávněný a uhradí náklady spojené s vkladem do katastru nemovitostí.

VI. Závěrečná ustanovení

Tato Smlouva se vyhotovuje ve 4 vyhotoveních, z nichž každé má platnost originálu. Jeden obdrží Oprávněný, dva Povinný a jeden budiž předán Katastrálnímu úřadu pro Středočeský kraj, Katastrální pracoviště **Kolín** s návrhem na zahájení řízení o provedení vkladu služebnosti inženýrské sítě do katastru nemovitostí ve prospěch Oprávněného z této Smlouvy.

Oprávněný není oprávněn postoupit práva a závazky z této Smlouvy bez předchozího souhlasu Povinného.

Smluvní strany po přečtení Smlouvy prohlašují, že skutečnosti v ní uvedené odpovídají pravdě, že její sepsání a podepsání je výrazem jejich pravé a svobodné vůle zříditi služebnost inženýrské sítě k tíži vlastníka pozemků p.č. **2840, 3303/3, 3304, 3305/1, 3307/1** v obci **Kolín** a k.ú. **Kolín** na listu vlastnictví č. **11289** a ve prospěch Oprávněného, a že plně souhlasí s jejím obsahem. Tato shodná konstatování stvrzují svými podpisy připojenými pod tuto Smlouvu.

Přílohy: geometrický plán č. **6961-407/2019**

Doložka

Potvrzujeme ve smyslu § 41 zákona č. 128/2000 Sb., o obcích, ve znění pozdějších předpisů, že byly splněny podmínky pro platnost tohoto právního úkonu.

Tato Smlouva byla projednána a odsouhlasena Radou města Kolína dne 21.10.2019 usnesení č. 1498/40/RM/2019.

**Smlouva byla schválena usnesením Rady kraje č. 048-30/2019/RK ze dne 30.9.2019.
Finanční kontrola byla provedena dne 15.10.2019.**

V Praze dne 10. 11. 2019

V Kolíně dne 25. 10. 2019

Povinný:

Oprávněný:

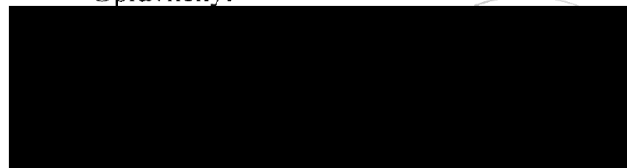
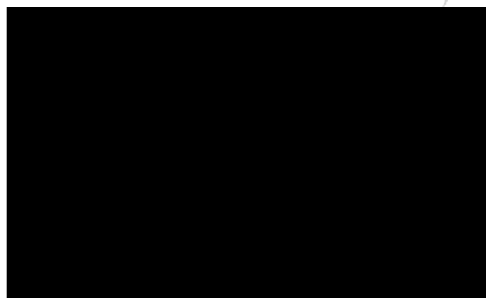

Mgr. Michael Kašpar
starosta města Kolín



Krajská správa a údržba silnic
Středočeského kraje, 
příspěvková organizace
Zborovská 11 150 21 Praha 5
IČO: 00066001 DIČ: CZ00066001

Handwritten mark

Handwritten mark

PLNÁ MOC

Zmocnitel:

Krajská správa a údržba silnic Středočeského kraje, příspěvková organizace, se sídlem Zborovská 11, PSČ 150 21, Praha 5, IČ 00066001, zastoupená níže podepsaným Bc. Zdeňkem Dvořákem, ředitelem

Zmocňuje tímto uvedeného zaměstnance:

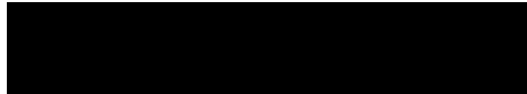

k tomu, aby Zmocnitele zastupoval ve všech věcech souvisejících s uzavíráním smluv o budoucích smlouvách o zřízení služebnosti a smluv o zřízení služebnosti mezi Zmocnitelem a třetími osobami po jejich schválení Radou Středočeského kraje, a to při jednání s úřady, orgány státní správy a orgány místní samosprávy, právníky a fyzickými osobami, vůči úřadům, státním orgánům a orgánům místní samosprávy, právníkům i fyzickým osobám, zejména:

- činil v této souvislosti jménem Zmocnitele veškeré úkony, včetně úkonů písemných,
- podával návrhy a žádosti, apod.

Tato plná moc se uděluje i jako plná moc pro řízení před příslušným katastrem nemovitostí.

Tato plná moc se uděluje na dobu neurčitou.

Zmocněnec není oprávněn si za sebe ustanovit zástupce, a to ani v části rozsahu zmocnění dle této plné moci.

Doručovací adresou zůstává adresa sídla Zmocnitele.

V Praze dne 1.6.2017

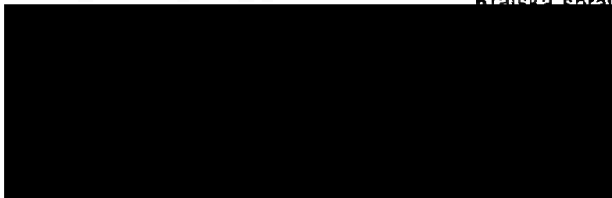

Krajská správa a údržba silnic
Středočeského kraje, (76)
příspěvková organizace
150 21 Praha 5
DIČ: CZ00066001

Přijímám zmocnění:

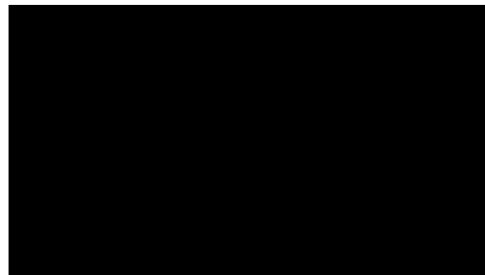

Krajská správa a údržba silnic
Středočeského kraje, (76)
příspěvková organizace
Zborovská 11 150 21 Praha 5
IČO: 00066001 DIČ: CZ00066001

Právní sílník
106
Praha 5
200 166001

VÝKAZ DOSAVADNÍHO A NOVÉHO STAVU ÚDAJŮ KATASTRU NEMOVITOSTÍ

Dosavadní stav				Nový stav											
Označení pozemku parc. číslem	Výměra parcely		Druh pozemku	Označení pozemku parc. číslem	Výměra parcely		Druh pozemku	Typ stavby	Zpus. určení výměr	Porovnání se stavem evidence právních vztahů					
	ha	m ²	Způsob využití		ha	m ²	Způsob využití	Způsob využití		Díl přechází z pozemku označeného v katastru nemovitostí	dřívejší poz. evidenci	Číslo listu vlastnictví	Výměra dílu		Označení dílu
2840										2840		11289			
3303/3										3303/3		11289			
3304										3304		11289			
3305/1										3305/1		11289			
3307/1										3307/1		11289			

GEOMETRICKÝ PLÁN pro vymezení rozsahu věcného břemene k části pozemku	Geometrický plán ověřil úředně oprávněný zeměměřický inženýr	Stejnopis ověřil úředně oprávněný zeměměřický inženýr:
	Jmeno, příjmení: Ing. Jaroslav Karel	Jmeno, příjmení: Ing. Jaroslav Karel
	Číslo položky seznamu úředně oprávněných zeměměřických inženýrů: 2641/13	Číslo položky seznamu úředně oprávněných zeměměřických inženýrů: 2641/13
	Dne: 17.6.2019 Číslo: 206/2019	Dne: 28.6.2019 Číslo: 162/2019
	Náležitosti a přesnosti odpovídá právním předpisům.	Tento stejnopis odpovídá geometrickému plánu v elektronické podobě uloženému v dokumentaci katastrálního úřadu.
Vyhotovitel: Geoperfect, s.r.o. Nádražní 226 Světla n. Sázavou 582 91 IČO: 288 01 075	Katastrální úřad souhlasí s očíslováním parcel.	Ověření stejnopisu geometrického plánu v listinné podobě.
Číslo plánu: 6961-407/2019	KÚ pro Středočeský kraj KP Kolín Bc. Ludmila Sediáková BGP-1105/2019-204 2019.06.27 11:21:57 CEST	
Okres: Kolín		
Obec: Kolín		
Kat. území: Kolín		
Mapový list: DKM		
Dosavadním vlastníkem pozemků byla poskytnuta možnost seznámit se v terénu s průběhem navrhovaných nových hranic, které byly označeny předepsaným způsobem.		
viz. seznam souřadnic		

Seznam souřadnic (S-JTSK):

Souřadnice pro zápis do KN

Číslo bodu	Y	X	kk	Poznámka
1	687445.00	1055807.55	3	Věcné břemeno
2	687443.59	1055804.64	3	Věcné břemeno
3	687449.04	1055812.19	3	Věcné břemeno
4	687445.33	1055808.05	3	Věcné břemeno
5	687438.04	1055812.64	3	Věcné břemeno
6	687440.84	1055815.23	6	Věcné břemeno
7	687440.20	1055815.45	6	Věcné břemeno
8	687437.48	1055812.94	3	Věcné břemeno
9	687437.39	1055812.34	3	Věcné břemeno
10	687422.60	1055817.70	3	Věcné břemeno
11	687432.88	1055814.19	3	Věcné břemeno
12	687433.08	1055814.76	3	Věcné břemeno
13	687422.82	1055818.26	3	Věcné břemeno
14	687432.17	1055866.65	3	Věcné břemeno
15	687431.55	1055865.86	3	Věcné břemeno
16	687430.13	1055862.14	3	Věcné břemeno
17	687428.13	1055855.48	3	Věcné břemeno
18	687425.50	1055845.52	3	Věcné břemeno
19	687423.10	1055835.13	3	Věcné břemeno
20	687421.90	1055827.07	3	Věcné břemeno
21	687423.06	1055820.79	3	Věcné břemeno
22	687422.17	1055818.19	3	Věcné břemeno
23	687421.45	1055816.68	3	Věcné břemeno
24	687421.99	1055816.42	3	Věcné břemeno
25	687423.68	1055820.75	3	Věcné břemeno
26	687422.50	1055827.08	3	Věcné břemeno
27	687423.70	1055835.04	3	Věcné břemeno
28	687426.07	1055845.35	3	Věcné břemeno
29	687428.71	1055855.34	3	Věcné břemeno
30	687430.70	1055861.94	3	Věcné břemeno
31	687432.07	1055865.56	3	Věcné břemeno
32	687432.91	1055866.62	3	Věcné břemeno
33	687432.42	1055867.20	3	Věcné břemeno
34	687431.99	1055867.43	3	Věcné břemeno
35	687431.70	1055866.92	3	Věcné břemeno
36	687446.50	1055902.98	3	Věcné břemeno
37	687446.28	1055903.41	3	Věcné břemeno
38	687445.75	1055903.14	3	Věcné břemeno
39	687446.05	1055902.55	3	Věcné břemeno
40	687443.70	1055900.51	3	Věcné břemeno
41	687433.91	1055873.69	3	Věcné břemeno
42	687434.49	1055873.51	3	Věcné břemeno
43	687444.22	1055900.17	3	Věcné břemeno
44	687447.70	1055903.20	3	Věcné břemeno
45	687461.92	1055899.89	3	Věcné břemeno
46	687459.79	1055901.81	3	Věcné břemeno
47	687456.94	1055903.55	3	Věcné břemeno
48	687454.00	1055904.55	3	Věcné břemeno
49	687451.12	1055904.56	3	Věcné břemeno
50	687447.27	1055903.71	3	Věcné břemeno
51	687451.18	1055903.96	3	Věcné břemeno
52	687453.90	1055903.95	3	Věcné břemeno
53	687456.68	1055903.01	3	Věcné břemeno
54	687459.43	1055901.33	3	Věcné břemeno
55	687461.95	1055899.05	3	Věcné břemeno
56	687468.68	1055906.16	3	Věcné břemeno
57	687467.70	1055907.41	3	Věcné břemeno
58	687467.33	1055907.03	3	Věcné břemeno
59	687467.74	1055906.60	3	Věcné břemeno
60	687468.09	1055906.96	3	Věcné břemeno
61	687468.34	1055906.67	3	Věcné břemeno
62	687471.96	1055903.91	3	Věcné břemeno
63	687474.09	1055903.20	3	Věcné břemeno
64	687480.40	1055902.87	3	Věcné břemeno
65	687483.47	1055903.65	3	Věcné břemeno
66	687489.66	1055907.51	3	Věcné břemeno
67	687494.00	1055911.82	3	Věcné břemeno
68	687496.98	1055915.48	3	Věcné břemeno
69	687500.15	1055921.03	3	Věcné břemeno
70	687502.80	1055926.62	3	Věcné břemeno
71	687502.30	1055926.99	3	Věcné břemeno
72	687499.62	1055921.32	3	Věcné břemeno
73	687496.48	1055915.82	3	Věcné břemeno
74	687493.55	1055912.22	3	Věcné břemeno
75	687489.28	1055907.98	3	Věcné břemeno

Seznam souřadnic (S-JTSK):

Souřadnice pro zápis do KN

Číslo bodu	Y	X	kk	Poznámka
76	687483.23	1055904.21	3	Věcné břemeno
77	687480.34	1055903.47	3	Věcné břemeno
78	687474.20	1055903.80	3	Věcné břemeno
79	687472.23	1055904.45	3	Věcné břemeno
80	687469.44	1055906.37	3	Věcné břemeno
81	687466.29	1055909.86	3	Věcné břemeno
82	687465.00	1055912.94	3	Věcné břemeno
83	687464.01	1055916.68	3	Věcné břemeno
84	687463.76	1055921.01	3	Věcné břemeno
85	687464.32	1055925.66	3	Věcné břemeno
86	687465.09	1055929.71	3	Věcné břemeno
87	687467.45	1055934.66	3	Věcné břemeno
88	687469.68	1055937.73	3	Věcné břemeno
89	687469.35	1055938.35	3	Věcné břemeno
90	687468.90	1055938.61	3	Věcné břemeno
91	687468.60	1055938.09	3	Věcné břemeno
92	687469.02	1055937.85	3	Věcné břemeno
93	687466.93	1055934.97	3	Věcné břemeno
94	687464.51	1055929.89	3	Věcné břemeno
95	687463.72	1055925.76	3	Věcné břemeno
96	687463.16	1055921.03	3	Věcné břemeno
97	687463.41	1055916.58	3	Věcné břemeno
98	687464.44	1055912.74	3	Věcné břemeno
99	687465.77	1055909.54	3	Věcné břemeno
100	687471.97	1055941.76	3	Věcné břemeno
101	687480.77	1055953.84	3	Věcné břemeno
102	687485.77	1055959.79	3	Věcné břemeno
103	687487.62	1055962.10	6	Věcné břemeno
104	687487.51	1055962.93	6	Věcné břemeno
105	687485.33	1055960.19	3	Věcné břemeno
106	687480.31	1055954.22	3	Věcné břemeno
107	687471.47	1055942.08	3	Věcné břemeno
108	687486.57	1055970.62	6	Věcné břemeno
109	687481.98	1055974.67	3	Věcné břemeno
110	687485.59	1055978.59	6	Věcné břemeno
111	687485.49	1055979.34	6	Věcné břemeno
112	687481.12	1055974.63	3	Věcné břemeno
113	687486.68	1055969.75	6	Věcné břemeno
114	687427.87	1055892.17	3	Věcné břemeno
115	687434.64	1055906.94	3	Věcné břemeno
116	687438.42	1055914.49	3	Věcné břemeno
117	687445.97	1055927.40	3	Věcné břemeno
118	687453.30	1055939.08	3	Věcné břemeno
119	687462.31	1055951.42	3	Věcné břemeno
120	687467.30	1055957.51	3	Věcné břemeno
121	687468.49	1055959.56	3	Věcné břemeno
122	687467.97	1055959.86	3	Věcné břemeno
123	687466.80	1055957.85	3	Věcné břemeno
124	687461.84	1055951.79	3	Věcné břemeno
125	687452.80	1055939.40	3	Věcné břemeno
126	687445.47	1055927.74	3	Věcné břemeno
127	687437.90	1055914.78	3	Věcné břemeno
128	687434.08	1055907.17	3	Věcné břemeno
129	687427.35	1055892.49	3	Věcné břemeno
130	687426.61	1055891.58	3	Věcné břemeno
131	687426.79	1055890.60	3	Věcné břemeno
132	687417.60	1055867.02	3	Věcné břemeno
133	687414.84	1055858.51	3	Věcné břemeno
134	687412.82	1055853.89	3	Věcné břemeno
135	687412.64	1055852.63	3	Věcné břemeno
136	687410.48	1055846.29	3	Věcné břemeno
137	687407.17	1055835.34	3	Věcné břemeno
138	687404.37	1055827.23	3	Věcné břemeno
139	687405.15	1055827.62	3	Věcné břemeno
140	687407.73	1055835.13	3	Věcné břemeno
141	687411.04	1055846.09	3	Věcné břemeno
142	687413.22	1055852.49	3	Věcné břemeno
143	687413.40	1055853.73	3	Věcné břemeno
144	687415.40	1055858.29	3	Věcné břemeno
145	687418.15	1055866.79	3	Věcné břemeno
146	687398.69	1055805.10	3	Věcné břemeno
147	687396.98	1055805.67	3	Věcné břemeno
148	687397.57	1055809.41	3	Věcné břemeno
149	687403.47	1055822.51	3	Věcné břemeno
150	687404.95	1055827.05	3	Věcné břemeno

Seznam souřadnic (S-JTSK):

Souřadnice pro zápis do KN

Číslo bodu	Y	X	kk	Poznámka
151	687405.66	1055826.88	3	Věcné břemeno
152	687405.80	1055827.46	3	Věcné břemeno
153	687402.91	1055822.72	3	Věcné břemeno
154	687396.99	1055809.59	3	Věcné břemeno
155	687396.30	1055805.27	3	Věcné břemeno
156	687398.50	1055804.53	3	Věcné břemeno
157	687481.06	1056015.35	6	Věcné břemeno
158	687479.45	1056017.55	3	Věcné břemeno
159	687476.37	1056017.15	3	Věcné břemeno
160	687474.76	1056021.17	3	Věcné břemeno
161	687464.51	1056034.35	3	Věcné břemeno
162	687465.91	1056035.20	3	Věcné břemeno
163	687465.60	1056035.71	3	Věcné břemeno
164	687464.14	1056034.83	3	Věcné břemeno
165	687463.79	1056034.31	3	Věcné břemeno
166	687474.24	1056020.87	3	Věcné břemeno
167	687475.99	1056016.49	3	Věcné břemeno
168	687479.17	1056016.91	3	Věcné břemeno
169	687481.21	1056014.15	6	Věcné břemeno
170	687458.19	1056042.45	3	Věcné břemeno
171	687452.69	1056050.26	3	Věcné břemeno
172	687449.48	1056055.34	3	Věcné břemeno
173	687446.29	1056060.56	6	Věcné břemeno
174	687445.86	1056060.12	6	Věcné břemeno
175	687448.96	1056055.04	3	Věcné břemeno
176	687452.19	1056049.94	3	Věcné břemeno
177	687457.70	1056042.09	3	Věcné břemeno
178	687443.09	1056072.92	6	Věcné břemeno
179	687440.44	1056072.33	3	Věcné břemeno
180	687440.98	1056070.95	6	Věcné břemeno
181	687441.45	1056071.39	6	Věcné břemeno
182	687441.26	1056071.89	3	Věcné břemeno
183	687438.29	1056126.49	3	Věcné břemeno
184	687439.80	1056123.32	3	Věcné břemeno
185	687442.04	1056115.77	3	Věcné břemeno
186	687443.31	1056111.89	6	Věcné břemeno
187	687443.82	1056112.27	6	Věcné břemeno
188	687442.62	1056115.94	3	Věcné břemeno
189	687440.36	1056123.53	3	Věcné břemeno
190	687438.83	1056126.75	3	Věcné břemeno
191	687446.99	1056100.81	6	Věcné břemeno
192	687450.08	1056091.47	3	Věcné břemeno
193	687451.58	1056086.09	6	Věcné břemeno
194	687450.65	1056091.65	3	Věcné břemeno
195	687447.47	1056101.22	6	Věcné břemeno
196	687458.09	1056063.65	6	Věcné břemeno
197	687456.95	1056064.59	6	Věcné břemeno
198	687458.03	1056062.59	3	Věcné břemeno
199	687457.48	1056062.19	3	Věcné břemeno
200	687457.82	1056061.68	3	Věcné břemeno
201	687458.31	1056062.06	3	Věcné břemeno
202	687460.50	1056058.35	3	Věcné břemeno
203	687464.09	1056052.99	3	Věcné břemeno
204	687465.75	1056053.41	3	Věcné břemeno
205	687465.47	1056053.96	3	Věcné břemeno
206	687464.35	1056053.67	3	Věcné břemeno
207	687461.00	1056058.67	3	Věcné břemeno
208	687462.80	1056059.06	3	Věcné břemeno
209	687462.37	1056058.85	3	Věcné břemeno
210	687462.63	1056058.31	3	Věcné břemeno
211	687463.07	1056058.52	3	Věcné břemeno
212	687463.27	1056059.38	6	Věcné břemeno
213	687462.20	1056060.26	6	Věcné břemeno
214	687466.06	1056054.11	3	Věcné břemeno
215	687478.32	1056037.60	6	Věcné břemeno
216	687476.52	1056039.87	3	Věcné břemeno
217	687470.08	1056048.53	3	Věcné břemeno
218	687468.33	1056051.20	3	Věcné břemeno
219	687467.28	1056054.41	3	Věcné břemeno
220	687467.89	1056050.64	3	Věcné břemeno
221	687466.35	1056053.56	3	Věcné břemeno
222	687466.88	1056053.69	3	Věcné břemeno
223	687467.20	1056050.66	3	Věcné břemeno
224	687472.70	1056042.29	3	Věcné břemeno
228	687526.37	1055923.15	3	Věcné břemeno

Seznam souřadnic (S-JTSK):

Souřadnice pro zápis do KN

Číslo bodu	Y	X	kk	Poznámka
229	687524.36	1055923.67	3	Věcné břemeno
230	687524.22	1055923.08	3	Věcné břemeno
231	687526.19	1055922.58	3	Věcné břemeno
232	687523.63	1055914.62	6	Věcné břemeno
233	687524.74	1055916.15	6	Věcné břemeno
234	687528.87	1055928.51	3	Věcné břemeno
235	687530.63	1055935.70	3	Věcné břemeno
236	687530.64	1055936.84	6	Věcné břemeno
237	687530.06	1055936.03	6	Věcné břemeno
238	687528.29	1055928.68	3	Věcné břemeno
239	687573.93	1056041.92	3	Věcné břemeno
240	687569.84	1056038.88	3	Věcné břemeno
241	687554.13	1056026.03	6	Věcné břemeno
242	687554.26	1056025.38	6	Věcné břemeno
243	687570.23	1056038.42	3	Věcné břemeno
244	687574.50	1056041.60	3	Věcné břemeno
245	687604.44	1056065.16	3	Věcné břemeno
246	687569.51	1056057.46	3	Věcné břemeno
247	687553.25	1056043.93	3	Věcné břemeno
248	687559.12	1056048.70	3	Věcné břemeno
249	687568.32	1056056.42	3	Věcné břemeno
250	687569.40	1056058.17	3	Věcné břemeno
251	687567.97	1056056.91	3	Věcné břemeno
252	687558.71	1056049.14	3	Věcné břemeno
253	687552.87	1056044.39	3	Věcné břemeno
254	687574.44	1056042.32	3	Věcné břemeno
255	687570.00	1056057.93	3	Věcné břemeno
256	687604.43	1056065.95	3	Věcné břemeno
257	687604.17	1056066.26	3	Věcné břemeno
258	687603.75	1056065.89	3	Věcné břemeno
259	687604.01	1056065.60	3	Věcné břemeno
260	687631.60	1056089.81	3	Věcné břemeno
261	687635.75	1056092.95	3	Věcné břemeno
262	687661.40	1056117.48	3	Věcné břemeno
263	687662.92	1056118.74	3	Věcné břemeno
264	687667.55	1056121.13	3	Věcné břemeno
265	687670.29	1056121.82	3	Věcné břemeno
266	687673.54	1056122.39	6	Věcné břemeno
267	687670.18	1056122.41	3	Věcné břemeno
268	687667.33	1056121.69	3	Věcné břemeno
269	687662.58	1056119.24	3	Věcné břemeno
270	687661.01	1056117.94	3	Věcné břemeno
271	687635.36	1056093.41	3	Věcné břemeno
272	687631.21	1056090.27	3	Věcné břemeno
273	687577.24	1056065.95	3	Věcné břemeno
274	687574.68	1056063.65	3	Věcné břemeno
275	687573.21	1056061.82	3	Věcné břemeno
276	687573.66	1056061.41	3	Věcné břemeno
277	687575.12	1056063.23	3	Věcné břemeno
278	687577.36	1056065.25	3	Věcné břemeno
279	687577.95	1056064.37	3	Věcné břemeno
280	687578.45	1056064.71	3	Věcné břemeno
281	687577.86	1056065.58	3	Věcné břemeno
282	687579.44	1056066.33	3	Věcné břemeno
283	687586.51	1056071.61	3	Věcné břemeno
284	687608.23	1056090.01	3	Věcné břemeno
285	687608.45	1056090.96	3	Věcné břemeno
286	687612.73	1056094.07	3	Věcné břemeno
287	687620.76	1056101.85	3	Věcné břemeno
288	687623.86	1056104.29	3	Věcné břemeno
289	687628.75	1056108.57	3	Věcné břemeno
290	687636.13	1056115.31	3	Věcné břemeno
291	687637.77	1056117.80	3	Věcné břemeno
292	687639.64	1056119.20	3	Věcné břemeno
293	687645.24	1056124.17	3	Věcné břemeno
294	687653.27	1056131.98	3	Věcné břemeno
295	687665.25	1056144.73	3	Věcné břemeno
296	687664.82	1056145.14	3	Věcné břemeno
297	687652.84	1056132.39	3	Věcné břemeno
298	687644.82	1056124.60	3	Věcné břemeno
299	687639.27	1056119.67	3	Věcné břemeno
300	687637.33	1056118.22	3	Věcné břemeno
301	687635.67	1056115.71	3	Věcné břemeno
302	687628.43	1056109.09	3	Věcné břemeno
303	687623.48	1056104.75	3	Věcné břemeno

Seznam souřadnic (S-JTSK):

Souřadnice pro zápis do KN

Číslo bodu	Y	X	kk	Poznámka
304	687620.38	1056102.31	3	Věcné břemeno
305	687612.35	1056094.53	3	Věcné břemeno
306	687607.91	1056091.32	3	Věcné břemeno
307	687607.69	1056090.33	3	Věcné břemeno
308	687586.14	1056072.08	3	Věcné břemeno
309	687579.13	1056066.85	3	Věcné břemeno
653	687439.49	1055811.02	6	Věcné břemeno
654	687439.84	1055811.50	6	Věcné břemeno
655	687423.59	1055821.21	6	Věcné břemeno
656	687422.94	1055821.44	6	Věcné břemeno
657	687423.16	1055823.56	6	Věcné břemeno
658	687422.79	1055822.25	6	Věcné břemeno
9013-200	687442.31	1056072.19	6	Věcné břemeno
9013-303	687451.96	1056086.77	6	Věcné břemeno
9013-335	687462.46	1056060.05	6	Věcné břemeno
9013-338	687478.58	1056035.49	6	Věcné břemeno
9024-415	687674.04	1056123.08	6	Věcné břemeno

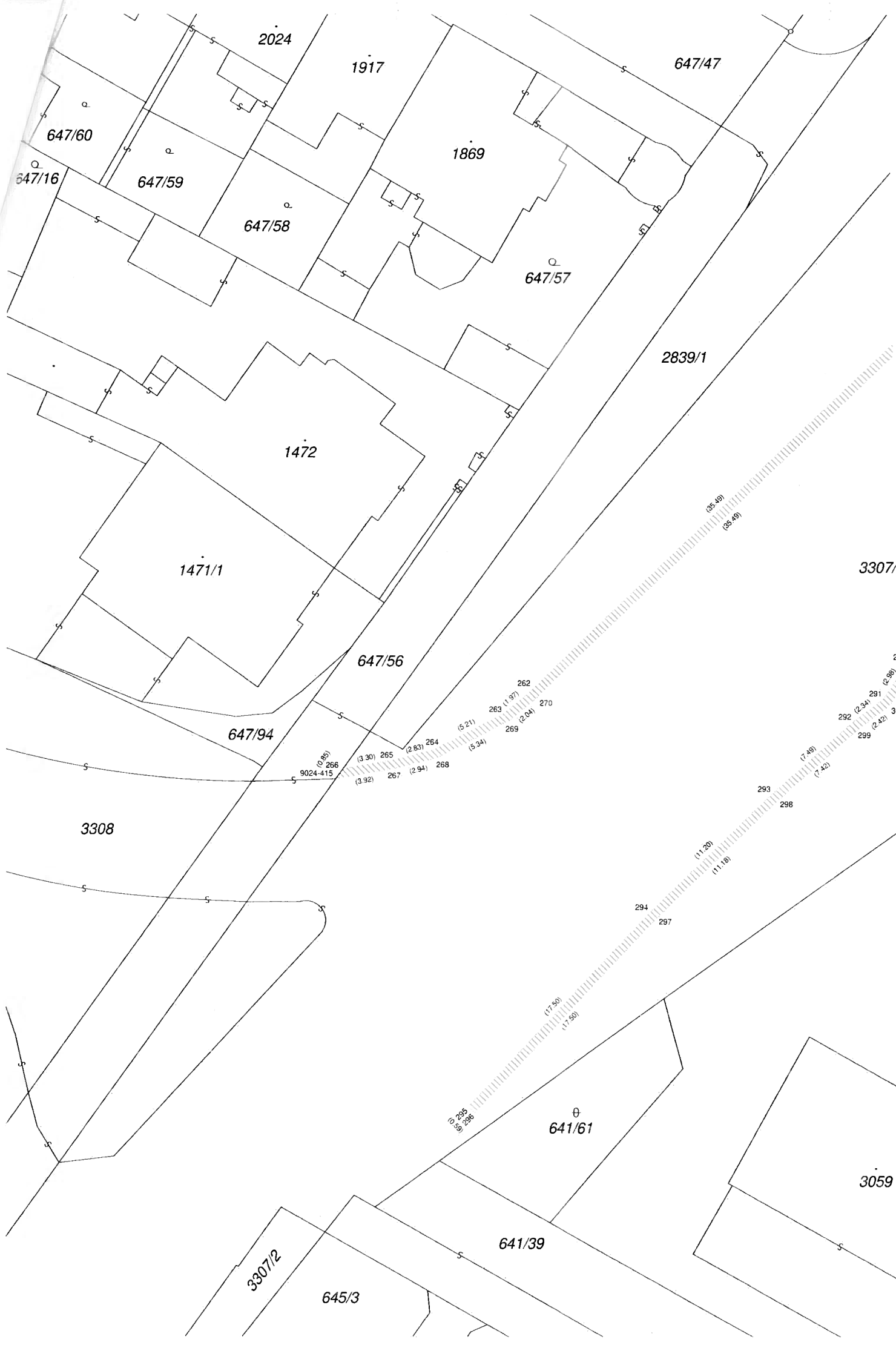

2024

1917

647/47

647/60

1869

647/16

647/59

647/58

647/57

2839/1

1472

1471/1

3307/

647/56

647/94

3308

9024-415

262
263 (1.97)
264
265 (3.30)
266 (0.85)
267 (3.92)
268 (2.94)
269 (5.34)
270 (2.04)
(5.21)

293
298

(11.20)
(11.18)

294
297

(17.50)
(17.50)

(10.35)
(10.36)
(10.35)

641/61

3059

641/39

3307/2

645/3

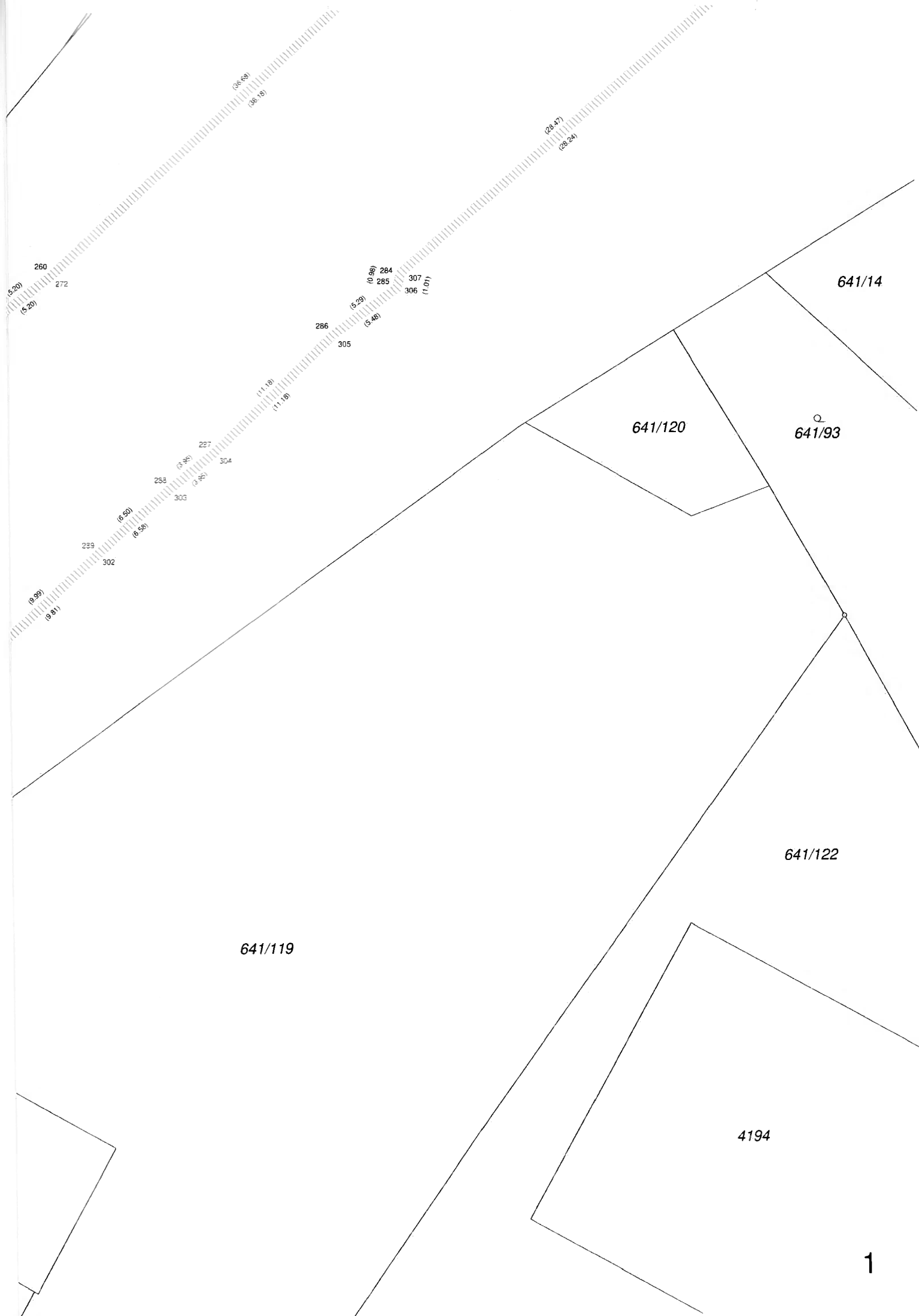

641/119

641/120

641/122

641/14

641/93

4194

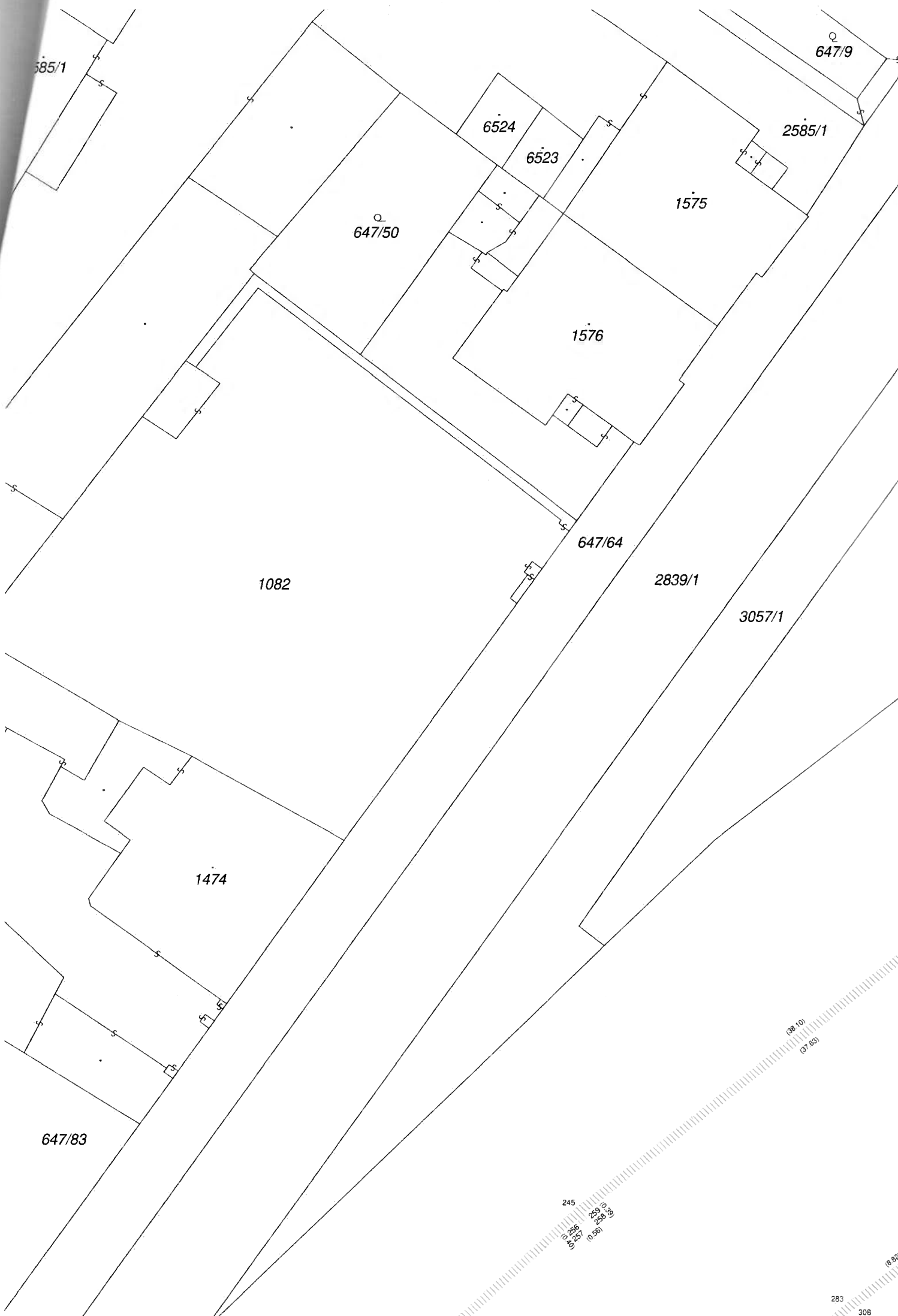

585/1

647/9

6524

2585/1

6523

647/50

1575

1576

1082

647/64

2839/1

3057/1

1474

647/83

245
246 (0.25)
247 (0.25)
248 (0.25)
249 (0.25)
250 (0.25)

(38.10)
(37.85)

283
308

(8.82)

2285

641/12

3032/1

242
241
(99.0)

(20.62)
(20.30)

243
240
(5.32)
(5.10)

244
239
254

(16.16)
(16.16)

248
252
(7.56)
(7.53)

247
253
(0.80)

(12.01)
(12.09)

249
246
251
(1.58)
(1.91)

255
250
(5.05)
(5.38)

276
275
(2.33)
(2.35)

282
281
273
(0.80)
(1.06)
(2.09)
(3.44)

641/16

1140/2

3042/1

604/22

604/21

2840

615/149

Detail A

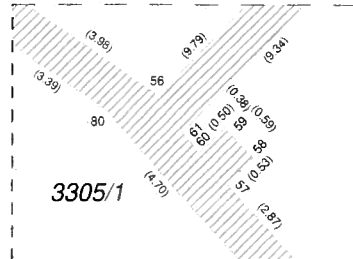

3305/1

3305/3

3042/2

3032/1

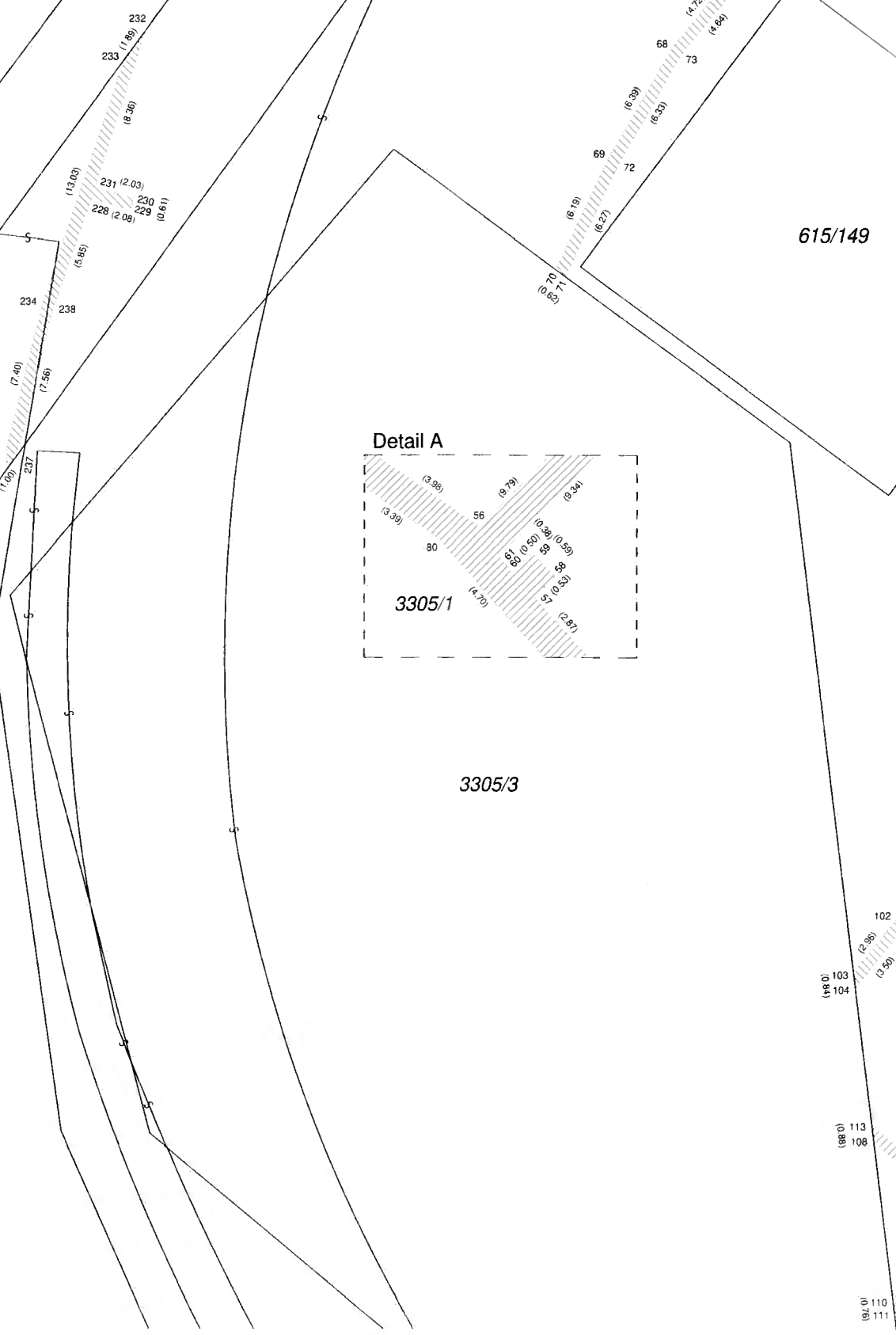

615/147

Detail A

3305/1

615/21

615/22

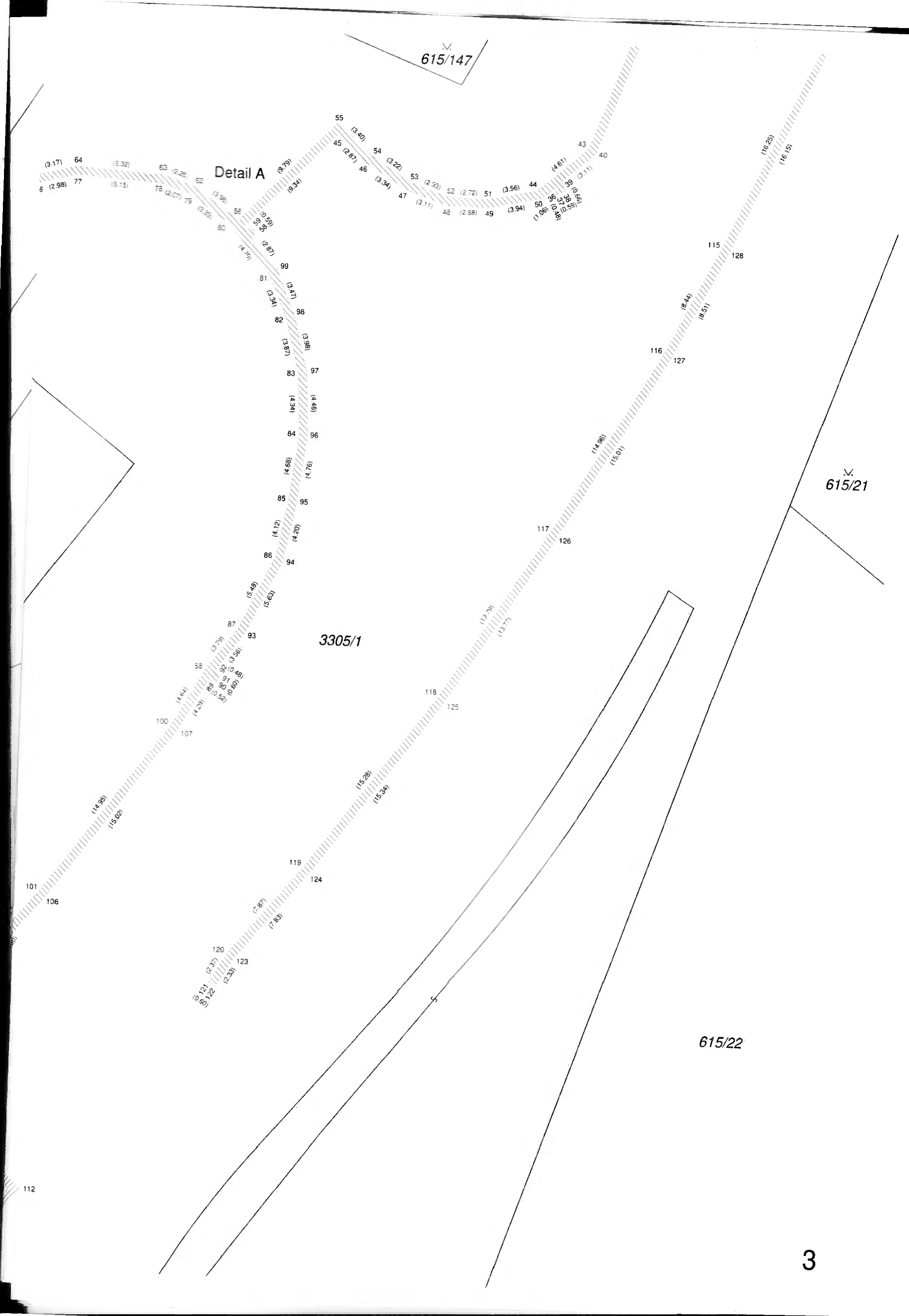

1140/10

1140/3

1140/2

604/21

2840

3042/1

615/197 ↙

1140/1

615/198

3305/1

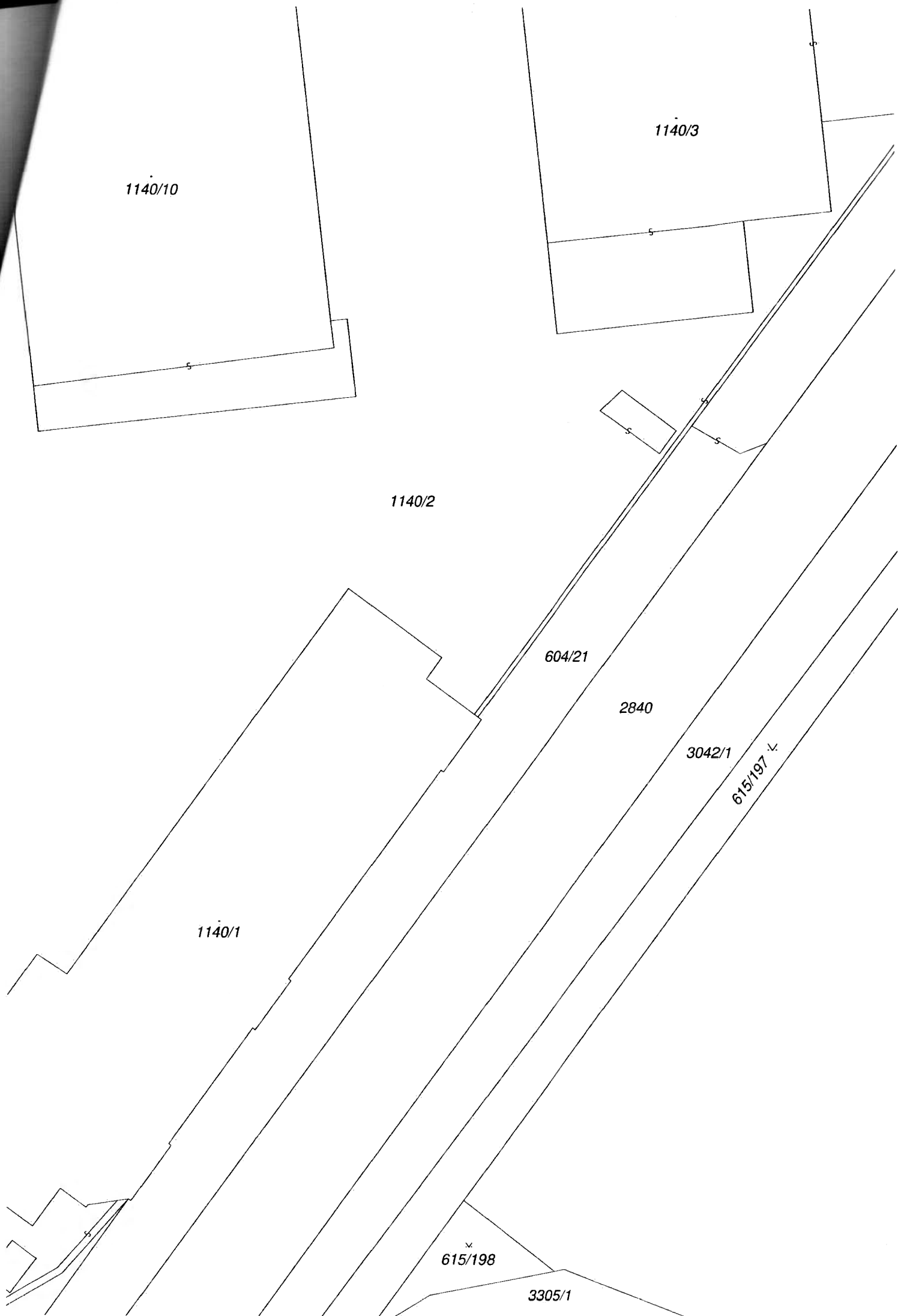

615/147

3305/1

615/21

6881

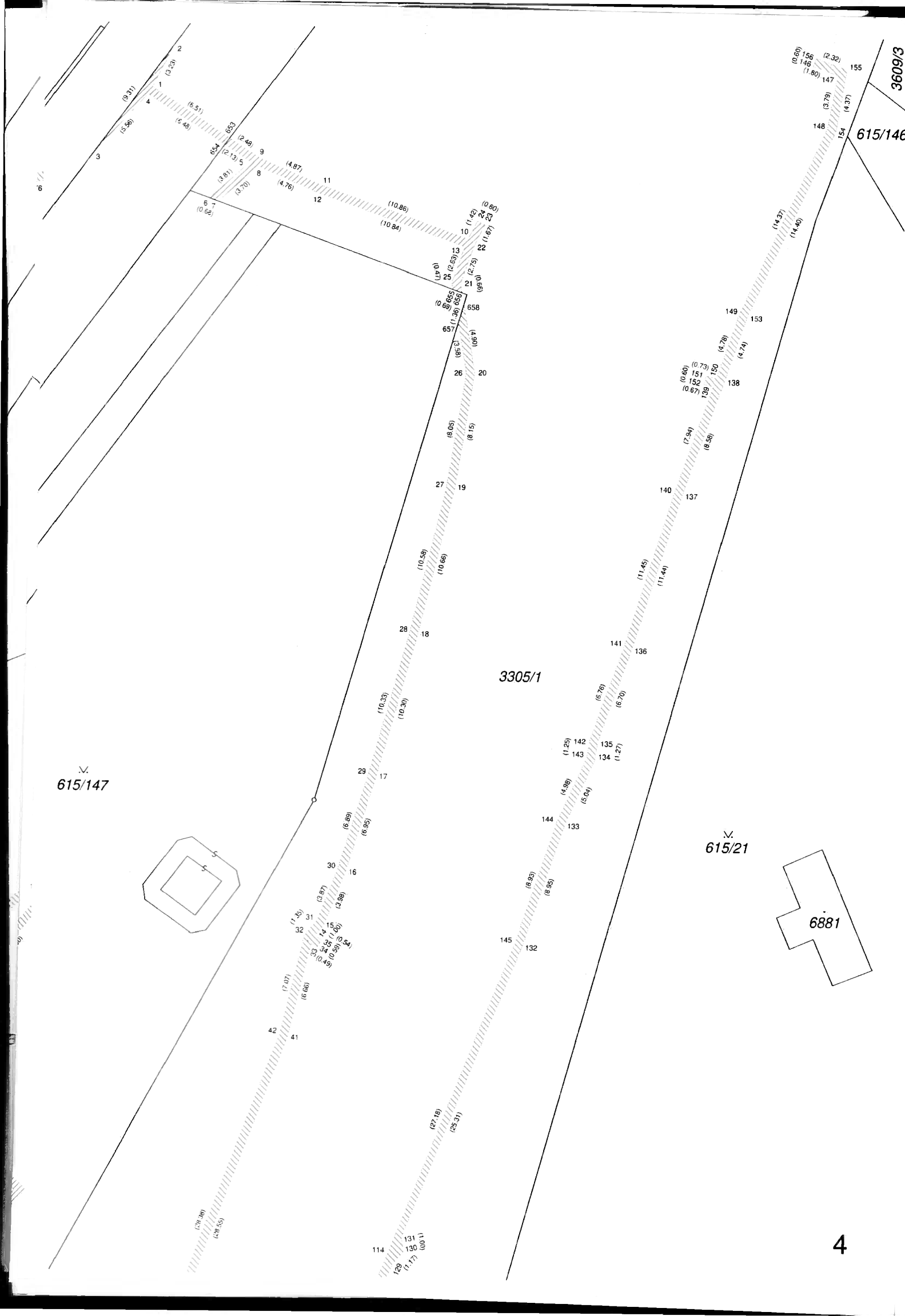

Detail B

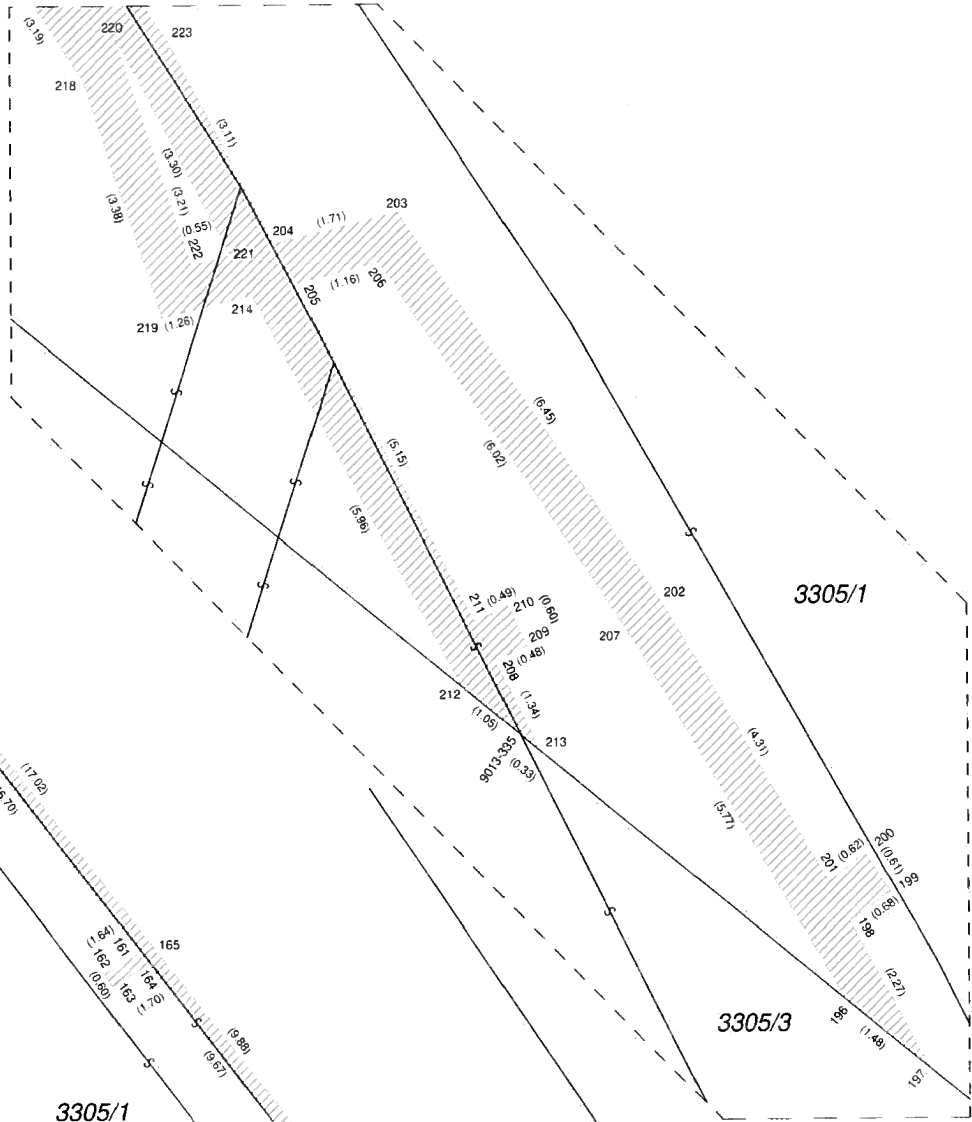

3305/1

3305/3

3305/1

615/22

3305/3

Detail B

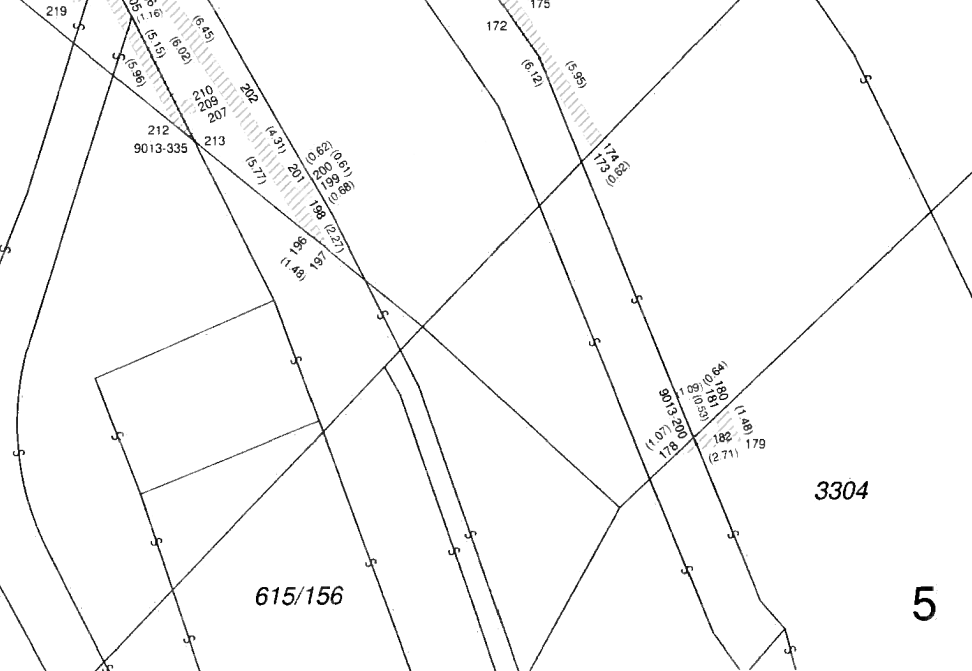

3304

615/156

615/27

615/156

9013-303

(0.70)

193

(5.00)

194

192

(0.64)

191

(0.52)

190

(0.51)

189

(0.52)

188

(0.51)

187

(0.51)

186

(0.50)

185

(0.50)

184

(0.51)

183

(0.50)

182

(0.50)

181

(0.50)

180

(0.50)

179

(0.50)

178

(0.50)

177

(0.50)

176

(0.50)

175

(0.50)

174

(0.50)

173

(0.50)

172

(0.50)

171

3304

615/35

615/158

615/36

681/103

615/154

615/39

681/205

3303/4

615/162

5022

5872

3303/3

632/1

5023

6