

**VÝKAZ DOSAVADNÍHO A NOVÉHO STAVU ÚDAJŮ KATASTRU NEMOVITOSTÍ**

Dosavadní stav			Nový stav																
Parcelní číslo č. listem	Výměra parcely		Druh pozemku	Označení pozemku parc. číslem	Výměra parcely		Druh pozemku	Typ stavby	Způsob využití	Způsob využití	Způsob určení výměr	Porovnání se stavem evidence právních vztahů							
	ha	m <sup>2</sup>	Způsob využití		ha	m <sup>2</sup>	Způsob využití	Způsob využití				Způsob využití	Způsob určení výměr	Díl přechází z pozemku označeného v		Číslo listu vlastnictví	Výměra dílu		Označení dílu
			ha											m <sup>2</sup>	katastru nemovitosti		dřívejší poz. evidenci	ha	
157/10	51	57	orná půda	157/10	29	27	orná půda		č.p. obč.vyb	2	157/10	10001	29	27					
				157/24	4	52	zast. pl.									157/10	10001	4	52
				157/25	13	40	zahrad.									157/10	10001	13	40
				157/26	4	38	ostat. pl. ostat.komunikace									157/10	10001	4	38
					51	57													

**Výkaz údajů o bonitovaných půdně ekologických jednotkách (BPEJ) k parcelám nového stavu**

Parcelní číslo podle		Kód BPEJ	Výměra		BPEJ na dílu parcely	Parcelní číslo podle		Kód BPEJ	Výměra		BPEJ na dílu parcely
katastru nemovitosti	zjednodušené evidenci		ha	m <sup>2</sup>		katastru nemovitosti	zjednodušené evidenci		ha	m <sup>2</sup>	
157/10		20800	3	67							
		20810	25	60							
157/25		20800	5	03							
		20810	5	41							
		21200	2	96							

<p><b>GEOMETRICKÝ PLÁN</b> pro rozdělení pozemku, vyznačení obvodu budovy</p>	Geometrický plán ověřil úředně oprávněný zeměměřický inženýr:		Stejnopis ověřil úředně oprávněný zeměměřický inženýr:		
	Jméno, příjmení: ██████████		Jméno, příjmení: ██████████		
	Číslo položky seznamu úředně oprávněných zeměměřických inženýrů: 2219/2004		Číslo položky seznamu úředně oprávněných zeměměřických inženýrů: 2219/2004		
	Dne: 30.6.2019      Číslo: 182/2019		Dne: 8.7.2019      Číslo: 185/2019		
	Náležitostmi a přesností odpovídá právním předpisům.		Tento stejnopis odpovídá geometrickému plánu v elektronické podobě uloženému v dokumentaci katastrálního úřadu.		
Vyhovitel: GEO profi spol. s r.o. Kubova 1787/21, 621 00 Brno IČO: 268 91 719		Katastrální úřad souhlasí s očíslováním parcel.		Ověření stejnopisu geometrického plánu v listinné podobě.	
Číslo plánu: 922-095/2019 Okres: Brno-město Obec: Brno Kat. území: Sadová Mapový list: Blansko 9-8/24		KÚ pro Jihomoravský kraj KP Brno-město ██████████ PGP-1401/2019-702 2019.07.03 07:56:07 CEST		██████████	
Dosavadními vlastníky pozemků byla poskytnuta možnost seznámit se v terénu s průběhem navržených nových hranic, které byly označeny předepsaným způsobem; viz seznam souřadnic					

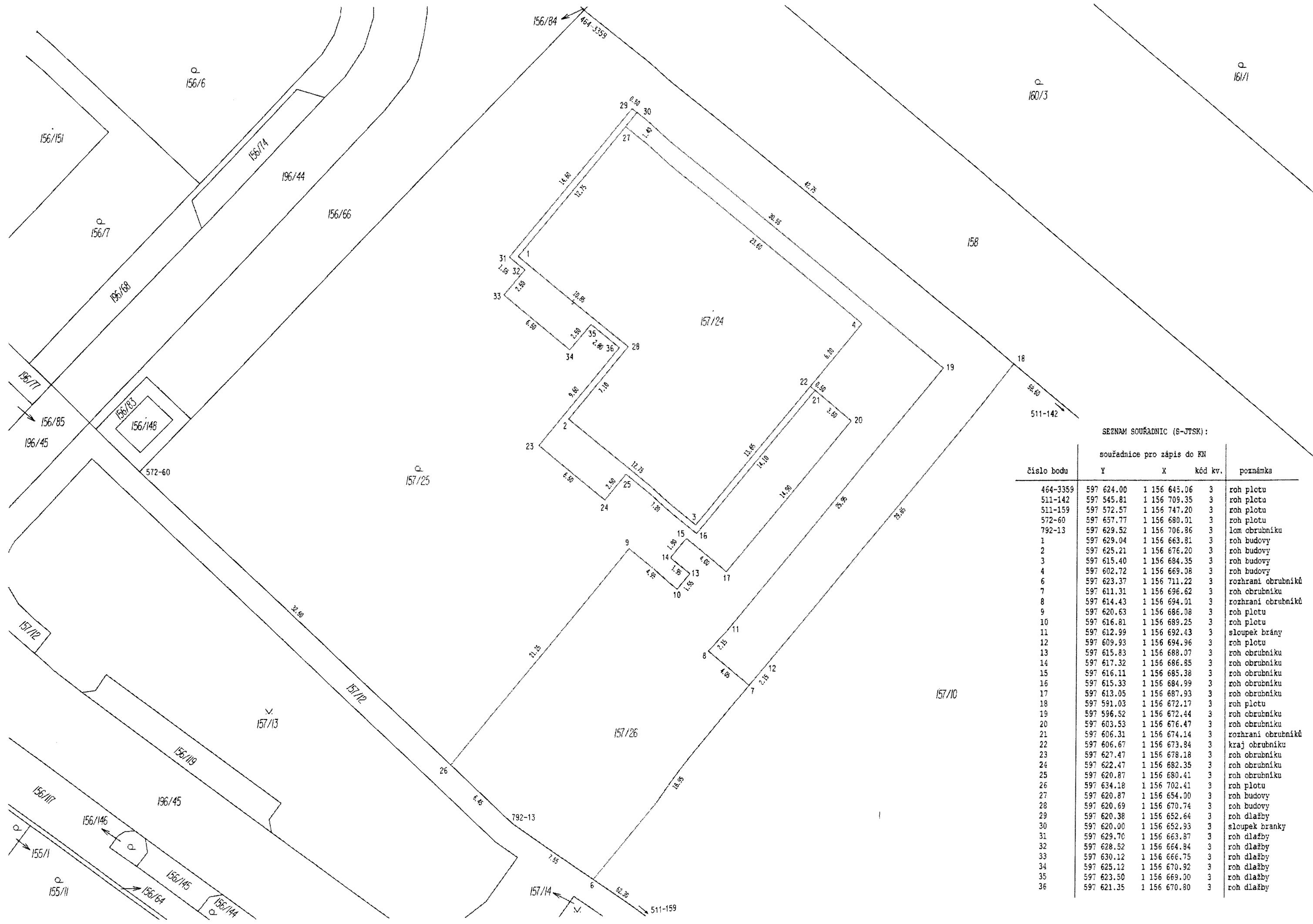

SEZNAM SOUŘADNIC (S-JTSK):

číslo bodu	souřadnice pro zápis do KN			poznámka
	Y	X	kód kv.	
464-3359	597 624.00	1 156 645.06	3	roh plotu
511-142	597 545.81	1 156 709.35	3	roh plotu
511-159	597 572.57	1 156 747.20	3	roh plotu
572-60	597 657.77	1 156 680.01	3	roh plotu
792-13	597 629.52	1 156 706.86	3	lom obrubníku
1	597 629.04	1 156 663.81	3	roh budovy
2	597 625.21	1 156 676.20	3	roh budovy
3	597 615.40	1 156 684.35	3	roh budovy
4	597 602.72	1 156 669.08	3	roh budovy
6	597 623.37	1 156 711.22	3	rozhraní obrubníků
7	597 611.31	1 156 696.62	3	roh obrubníku
8	597 614.43	1 156 694.01	3	rozhraní obrubníků
9	597 620.63	1 156 686.08	3	roh plotu
10	597 616.81	1 156 689.25	3	roh plotu
11	597 612.99	1 156 692.43	3	sloupek brány
12	597 609.93	1 156 694.96	3	roh plotu
13	597 615.83	1 156 688.07	3	roh obrubníku
14	597 617.32	1 156 686.85	3	roh obrubníku
15	597 616.11	1 156 685.38	3	roh obrubníku
16	597 615.33	1 156 684.99	3	roh obrubníku
17	597 613.05	1 156 687.93	3	roh obrubníku
18	597 591.03	1 156 672.17	3	roh plotu
19	597 596.52	1 156 672.44	3	roh obrubníku
20	597 603.53	1 156 676.47	3	roh obrubníku
21	597 606.31	1 156 674.14	3	rozhraní obrubníků
22	597 606.67	1 156 673.84	3	kraj obrubníku
23	597 627.47	1 156 678.18	3	roh obrubníku
24	597 622.47	1 156 682.35	3	roh obrubníku
25	597 620.87	1 156 680.41	3	roh obrubníku
26	597 634.18	1 156 702.41	3	roh plotu
27	597 620.87	1 156 654.00	3	roh budovy
28	597 620.69	1 156 670.74	3	roh budovy
29	597 620.38	1 156 652.64	3	roh dlažby
30	597 620.00	1 156 652.93	3	sloupek branky
31	597 629.70	1 156 663.87	3	roh dlažby
32	597 628.52	1 156 664.84	3	roh dlažby
33	597 630.12	1 156 666.75	3	roh dlažby
34	597 625.12	1 156 670.92	3	roh dlažby
35	597 623.50	1 156 669.00	3	roh dlažby
36	597 621.35	1 156 670.80	3	roh dlažby