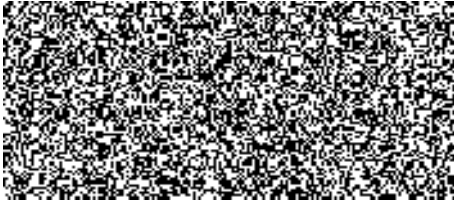

KUPNÍ SMLOUVA
Č. j. KRPK-91942-4/ČJ-2019-1900VZ

dle § 2079 a násl. zákona č. 89/2012 Sb., občanský zákoník, (dále jen „občanský zákoník“)

uzavřená níže uvedeného dne, měsíce a roku mezi smluvními stranami

Prodávající:

Název: **Pneu Hnídek s.r.o.**
se sídlem: Knoflíková 2814/8a, 466 01 Jablonec nad Nisou
zastoupená: 
IČ: 25497561
DIČ: CZ25497561
bankovní spojení: 
číslo účtu:
kontaktní osoba:
mobil:
e-mail:

zapsaná v obchodním rejstříku vedeném krajským soudem v Ústí nad Labem, oddíl C, vložka 21089

(dále jen „prodávající“)

a

Česká republika – Krajské ředitelství policie Karlovarského kraje

se sídlem: Závodní 386/100, 360 06 Karlovy Vary - Dvory
zastoupená: 
IČ: 72051612
DIČ: CZ72051612
bankovní spojení: 
číslo účtu:
pověřený pracovník
v místě dodání:
mobil:
e-mail:

(dále jen „kupující“)

I.**Úvodní ustanovení**

Tato smlouva byla smluvními stranami uzavřena na základě „Rámcové smlouvy na dodávky pneumatik pro roky 2017 a 2018 – využití opčního práva v roce 2019“, č. j. MV-52725-3/VZ-2018, uzavřené dne 18. 5. 2018 (dále jen „opční rámcová smlouva“).

II.**Předmět plnění**

1. Předmětem této smlouvy je dodávka nových a nepoužitých pneumatik v množství a typech dle Přílohy č. 1 - předmět plnění.
2. Kupující se zavazuje předmět plnění převzít a zaplatit sjednanou cenu podle článku III této kupní smlouvy.

III.**Kupní cena**

- | | |
|------------------------------|----------------------------|
| 1. Cena je stanovena ve výši | 401 623,04 Kč bez DPH |
| DPH 21 % | 84 340,84 Kč |
| CELKEM | 485 963,88 Kč s DPH |
- Slovy: čtyřistaosmdesátpěttisícdevětsetšedesáttřikorun českých 88/100

Cena je za množství: **298 ks**

2. Nabídnuté jednotkové ceny uvedené v příloze č. 1 této kupní smlouvy jsou považovány za ceny nejvýše přípustné a nepřekročitelné, zahrnující celní poplatky, cenu za dopravu do místa plnění a jejich ekologickou likvidaci, včetně dalších nákladů souvisejících s dodávkou předmětu plnění v této smlouvě výslovně neuvedených.
3. Cena je cenou nejvýše přípustnou, kterou je možné změnit jen v případě změny zákonné sazby DPH.

IV.**Doba a místo plnění**

Prodávající je povinen dodat smluvené zboží do 14 dnů ode dne nabytí účinnosti této kupní smlouvy.

Místem plnění je:

**Krajské ředitelství policie Karlovarského kraje, automobilní oddělení,
ul. Dobrovského 1935, 356 04 Dolní Rychnov.**

V.**Všeobecné dodací podmínky**

Kupující nabývá vlastnictví ke zboží jeho převzetím od dopravce v místě plnění.

VI.**Technické a platební podmínky**

1. Kupující požaduje předložit jako součást dodávky čestné prohlášení, že všechny dodávané pneumatiky jsou homologované.
2. Pneumatiky dodávané dle této smlouvy nebudou v době převzetí kupujícím starší 2 let.
3. Prodávající je oprávněn fakturovat kupní cenu až po dodání, a potvrzení převzetí zboží kupujícím na základě dodacího listu a po odstranění všech případných vad a nedodělků ze strany prodávajícího. Prodávající fakturu vystaví do 14 dnů po řádném převzetí zboží kupujícím.
4. Faktura musí obsahovat číslo jednacích kupní smlouvy, číslo jednacích opční rámcové smlouvy, ke které se dodávka vztahuje a všechny údaje uvedené v § 29 zákona č. 235/2004 Sb., o dani z přidané hodnoty, ve znění pozdějších předpisů a údaje uvedené v § 435 občanského zákoníku.
5. Faktura je splatná do 30 kalendářních dnů od jejího doručení kupujícím.
6. Faktura se považuje za proplacenou okamžikem odepsání fakturované částky z účtu kupujícího ve prospěch účtu prodávajícího.
7. Kupující je oprávněn do data splatnosti vrátit fakturu, která neobsahuje požadované náležitosti, není doložena kopií potvrzeného dodacího listu, která obsahuje jiné cenové údaje nebo jiný druh plnění než dohodnuté v této smlouvě. Důvodným vrácením faktury přestává běžet původní lhůta splatnosti. Nová lhůta splatnosti nové (opravené) faktury začíná znovu běžet ode dne jejího doručení kupujícím.
8. Zálohu kupující neposkytuje.

VII.**Záruka**

1. Prodávající prohlašuje, že zaručuje dohodnuté vlastnosti zboží po dobu 24 měsíců ode dne jeho převzetí kupujícím.
2. Prodávající je v záruční době povinen odstranit závady do 14 dnů od data doručení reklamace, a to bezplatnou výměnou za nezávadné pneumatiky ve stejném množství.

VII.**Smluvní pokuta a úroky z prodlení**

1. Nedodá-li prodávající zboží do uplynutí dodací lhůty, zaplatí kupujícímu smluvní pokutu ve výši 0,05% z ceny nedodaného předmětu plnění včetně DPH, a to za každý, i započatý, den prodlení. Zaplacením smluvní pokuty nezaniká povinnost prodávajícího dodat předmět plnění kupujícímu. Odstoupení od smlouvy se nedotýká nároku na zaplacení smluvní pokuty.
2. Nezaplatí-li kupující kupní cenu včas, je povinen zaplatit prodávajícímu úrok z prodlení ve výši 0,05 % oprávněně fakturované částky včetně DPH, a to za každý den prodlení.
3. Smluvní pokuta a úrok z prodlení jsou splatné do 30 dní od data, kdy byla povinné straně doručena písemná výzva k jejich zaplacení oprávněnou stranou, a to na účet oprávněné strany uvedený v písemné výzvě.
4. Kupující je oprávněn požadovat na prodávajícím smluvní pokutu za nedodržení doby pro odstranění zjištěných vad na základě reklamace, a to ve výši 0,05 % z ceny reklamovaných pneumatik včetně DPH, a to za každý i započatý den prodlení. Minimální výše sankce je 1000,- Kč za den. Ustanovením o smluvní pokutě není dotčeno právo oprávněné strany na náhradu škody v plné výši.

IX.**Odstoupení od smlouvy**

1. Odstoupení od smlouvy se řídí ustanoveními § 2001 a násl. občanského zákoníku.
2. Smluvní strany pokládají za podstatné porušení smlouvy prodlení kupujícího se splněním předmětu kupní smlouvy ve sjednaném termínu dle čl. IV. této smlouvy nebo nedodání předmětu plnění v požadované kvalitě a množství dle této smlouvy.
3. Kupující je oprávněn odstoupit od smlouvy, jestliže nabyde právní moci rozhodnutí insolvenčního soudu, jímž se osvědčuje úpadek či hrozící úpadek prodávajícího ve smyslu zákona č. 182/2006 Sb., o úpadku a způsobech jeho řešení (insolvenční zákon), ve znění pozdějších předpisů.

XI.**Řešení sporů**

1. Veškeré spory mezi smluvními stranami budou řešeny nejprve smírně.
2. Nebude-li smírného řešení dosaženo, budou spory řešeny v soudním řízení.

XII.**Odpovědnost za škody**

Prodávající odpovídá za škodu způsobenou vadným plněním této smlouvy v rozsahu stanoveném českým právním řádem, zejména pak občanským zákoníkem.

XIII.

Závěrečná ustanovení

1. Tato kupní smlouva se řídí právním řádem České republiky, zejména příslušnými ustanoveními občanského zákoníku.
2. Smlouva nabývá platnosti dnem uzavření a účinnosti dnem uveřejnění v registru smluv.
3. Smlouva může být měněna nebo doplňována jen písemnými, očíslovanými dodatky odsouhlasenými statutárními orgány obou smluvních stran, které se stanou nedílnou součástí této smlouvy.
4. Obě smluvní strany prohlašují, že tato smlouva nebyla uzavřena v tísní, ani za jednostranně nevýhodných podmínek a na důkaz toho připojují své vlastnoruční podpisy.
5. Nedílnou součástí této smlouvy je Příloha č. 1 - předmět plnění – technická specifikace č. j. KRPK-86203-20/ČJ-2018-1900AO.

V Jablonci nad Nisou dne

V Karlových Varech dne

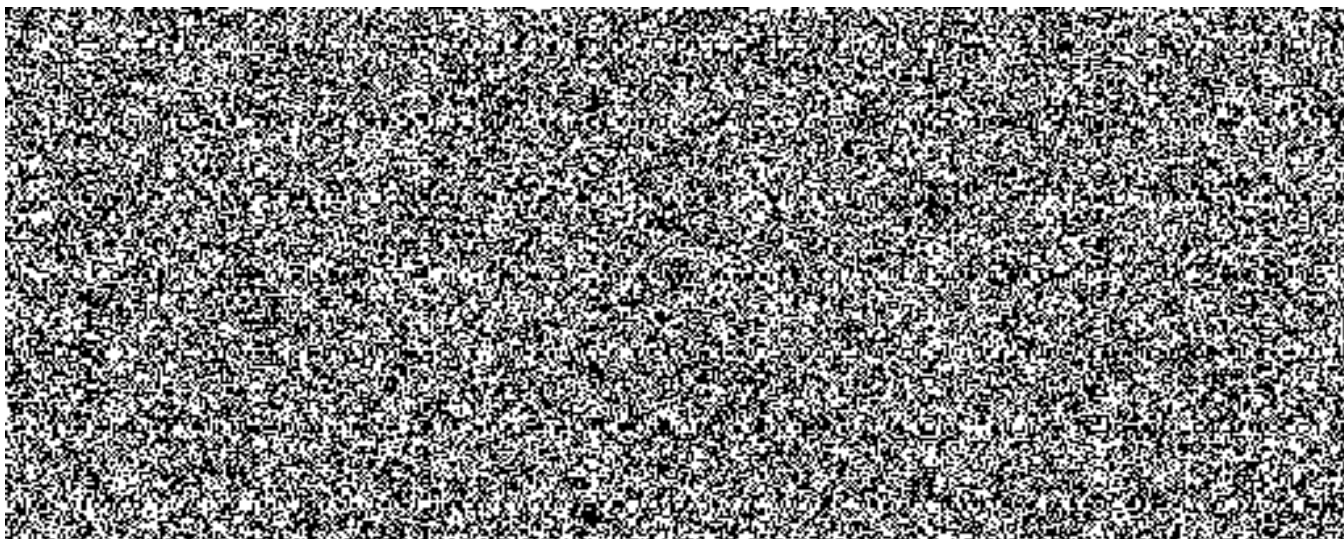

Technická specifikace - předmět plnění

Příloha č. 1

č. pol.	Název položky s minimálními indexovými parametry	Energetický štítek pneumatiky	výrobce/typ dezénu (označení pneumatiky)	cena v Kč bez DPH za 1 ks - původní cena	cena v Kč s DPH za 1 ks	Počet kusů	Cena celkem bez DPH	Cena celkem s DPH
osobní a užitková vozidla								
7	165/70 R14 letní, rychlostní index T (190 km/h), index nosnosti 81	EC67	FULDA ECOCONTROL	784,16	948,83	13	10 194,08	12 334,84
24	185/60 R15 letní, rychlostní index H (210 km/h), index nosnosti 84	CB67	FULDA ECOCONTROL HP	1 265,68	1531,47	6	7 594,08	9 188,84
41	195/65 R 15 letní, rychlostní index H (210 km/h), index nosnosti 91	BA68	DUNLOP BLURESPONSE	1 188,72	1438,35	160	190 195,20	230 136,19
43	195/65 R 15 letní, rychlostní index V (240 km/h), index nosnosti 91	BA68	DUNLOP BLURESPONSE	1 262,56	1527,70	42	53 027,52	64 163,30
50	195/75 R16C letní, rychlostní index R (170 km/h), index nosnosti 107	EC72	BARUM VANIS 2	1 521,52	1841,04	2	3 043,04	3 682,08
56	205/50 R17 letní, rychlostní index W (270 km/h), index nosnosti 93	BA68	DUNLOP BLURESPONSE	2 609,36	3157,33	2	5 218,72	6 314,65
58	205/55 R16 letní, rychlostní index H (210 km/h), index nosnosti 91	BA68	DUNLOP BLURESPONSE	1 569,36	1898,93	12	18 832,32	22 787,11
59	205/55 R16 letní, rychlostní index W (270 km/h), index nosnosti 94	AA68	NOKIAN e LINE 2	1 978,08	2 393,48	13	25 715,04	31 115,20
66	205/60 R16 letní, rychlostní index V (240 km/h), index nosnosti 92	CB70	NEXEN N BLUE HD PLUS	1 343,68	1625,85	2	2 687,36	3 251,71
72	205/75 R16C letní, rychlostní index R (170 km/h), index nosnosti 110	EC72	MATADOR MPS 330	1 631,76	1974,43	4	6 527,04	7 897,72
87	215/60 R17C letní, rychlostní index T (190 km/h), index nosnosti 109	CA69	NOKIAN C LINE VAN	2 692,56	3258,00	12	32 310,72	39 095,97
91	215/65 R16 letní, rychlostní index H (210 km/h), index nosnosti 98	CB67	NEXEN N BLUE HD PLUS	1 510,08	1827,20	2	3 020,16	3 654,39
94	215/65 R16C letní, rychlostní index R (170 km/h), index nosnosti 109	CA69	NEXEN ROADIAN CT8	1 503,84	1819,65	2	3 007,68	3 639,29
95	215/65 R16C letní, rychlostní index T (190 km/h), index nosnosti 106	CA69	NEXEN ROADIAN CT8	1 503,84	1819,65	14	21 053,76	25 475,05
98	215/70 R16 letní, rychlostní index H (210 km/h), index nosnosti 100	EC69	KORMORAN SUV SUMMER	1 427,92	1727,78	10	14 279,20	17 277,83
119	225/75 R16C letní, rychlostní index R (170 km/h), index nosnosti 116	CC70	NOKIAN c LINE CARGO	2 458,56	2974,86	2	4 917,12	5 949,72
celkem						298	401 623,04	485 963,88

