

STATUTÁRNÍ MĚSTO OPAVA



MMOPP00I7ZIY

MMOPP00I7ZIY

SMLOUVA O VÝPŮJČCE

Článek I.

Smluvní strany

Půjčitel: Statutární město Opava
Se sídlem: Horní náměstí 382/69, Město, 746 01 Opava
IČ: 00300535
DIČ: CZ00300535
Číslo účtu: [REDACTED]
Bankovní spojení: Československá obchodní banka, a. s., pobočka Opava
Datová schránka: 5eabx4t
Zastoupeno: [REDACTED], primátorem

dále také jen „půjčitel“

Vypůjčitel: ANIMA VIVA z. s.
zapsán ve spolkovém rejstříku, vedeném Krajským soudem v Ostravě, oddíl L,
vložka 5526
Se sídlem: Liptovská 1045/21, Kylešovice, 747 06 Opava
IČ: 26591014
Číslo účtu: [REDACTED]
Bankovní spojení: Československá obchodní banka, a. s.
Datová schránka: 3fg96jk
Zastoupen: [REDACTED]

dále také jen „vypůjčitel“

Článek II.
Základní ustanovení a předmět výpůjčky

1. Půjčitel je vlastníkem budovy č. p. 1045, stavba občanského vybavení, která je součástí pozemku parc. č. 1153/98, zastavěná plocha a nádvoří, ležící v části obce Kylešovice, katastrální území Kylešovice, na adrese Liptovská 1045/21, Opava - Kylešovice (dále také jen „**předmětná budova**“).
2. Půjčitel je dále vlastníkem interiérového a gastronomického vybavení, jež je specifikováno v **Příloze č. 1**, která je nedílnou součástí této smlouvy (dále také jen „**předmětné interiérové a gastronomické vybavení**“). Předmětné interiérové a gastronomické vybavení je umístěno v části předmětné budovy, která je dávana do výpůjčky a je níže označena jako předmětné prostory, a slouží k provozu a užívání této části předmětné budovy.
3. Půjčitel přenechává touto smlouvou vypůjčitelovi do bezplatného užívání prostory v prvním a druhém NP předmětné budovy, jež jsou specifikovány v **Příloze č. 2**, která je nedílnou součástí této smlouvy (dále také jen „**předmětné prostory**“) a předmětné interiérové a gastronomické vybavení. Předmětné prostory a předmětné interiérové a gastronomické vybavení, které jakožto ucelený soubor věcí (věc hromadná) tvoří předmět výpůjčky dle této smlouvy, budou dále v této smlouvě jako „**předmět výpůjčky**“ označovány.
4. Vypůjčitel předmět výpůjčky přijímá do svého užívání a zavazuje se předmět výpůjčky užívat sjednaným způsobem a k dohodnutému účelu a plnit další povinnosti stanovené touto smlouvou.

Článek III.
Účel výpůjčky

Vypůjčitel se zavazuje užívat předmět výpůjčky za účelem provozování sociální služby "sociální rehabilitace" určené pro cílovou skupinu osob s chronickým duševním onemocněním (především s diagnostikovanou psychózou, afektivní poruchou, neurózou, případně přetrvávajícími psychickými problémy) a mírným (F70) a středně těžkým (F71) mentálním postižením (včetně osob s omezením mobility) ve věku 18 - 80 let ze spádové oblasti Opavy (tj. okruh cca 30 km od Opavy).

Článek IV.
Doba výpůjčky

Výpůjčka se sjednává s účinností ode dne **12. 9. 2020 na dobu určitou, a to do dne 31. 8. 2025.**

Článek V.
**Zvláštní ustanovení
přistoupení ke krajskému pověření k výkonu služby v obecném hospodářském zájmu**

1. Vypůjčitel prohlašuje, že služby (činnosti) vykonávané v předmětných prostorech, při jejichž výkonu se používá předmětné interiérové a gastronomické vybavení a které jsou podpořené touto smlouvou půjčitelem, jsou vykonávány v režimu závazku veřejné služby, na základě pověření Moravskoslezského kraje (ev.č. smlouvy 03270/2015/SOC, dále jen „**pověření**“), dle Rozhodnutí Komise č. 2012/21/EU ze dne 20. prosince 2011 o použití čl. 106 odst. 2 Smlouvy o fungování Evropské unie na státní podporu ve formě vyrovnávací platby za závazek veřejné služby udělené určitým podnikům pověřeným poskytováním služeb obecného hospodářského zájmu (Úř. věst. L 7, 11. 1. 2012). Půjčitel přistupuje k výše uvedenému pověření Moravskoslezského kraje a poskytuje vypůjčitelovi předmět výpůjčky jako vyrovnávací platbu dle podmínek pověření.
2. Pro účely vyrovnávací platby se stanovuje obvyklé nájemné předmětných prostor a předmětného interiérového a gastronomického vybavení následovně:
 - Obvyklé nájemné předmětných prostor bylo stanoveno na základě Zásad pro výpočet nájemného v prostorách sloužících podnikání schválených Radou statutárního města Opavy dne 11. 9. 2019 usnesením č. 973/24/RM/19, účinných ode dne 1. 1. 2020 (dále také jen „**zásady**“) s ohledem na to, že se výpůjčka dle této smlouvy sjednává s účinností ode dne 12. 9. 2020. Dle těchto zásad činí obvyklé nájemné předmětných prostor pro neziskové subjekty 48.507,- Kč ročně.

- Obvyklé nájemné předmětného interiérového a gastronomického vybavení bylo stanoveno na základě odhadu, a to po konzultaci s realitními kancelářemi o situaci na místním realitním trhu, kdy jeho výše činí cca 24.000,- Kč ročně.
3. Vzhledem k tomu, že pověření dle článku V. odst. 1 této smlouvy trvá pouze do 31. 12. 2020, přičemž tato smlouva se sjednává na dobu určitou do 31. 8. 2025, vypůjčitel se zavazuje učinit vše pro to, aby mu bylo uděleno nové pověření výkonem služeb obecného hospodářského zájmu, či prodlouženo stávající pověření, jinak tato smlouva dle článku IX. odst. 2 zaniká. Toto nové pověření výkonem služeb obecného hospodářského zájmu, či prodloužení stávajícího pověření se vypůjčitel zavazuje bez zbytečného odkladu po jeho obdržení doložit půjčiteli. Půjčitel poté následně k tomuto novému pověření přistoupí uzavřením dodatku k této smlouvě.

Článek VI.

Služby spojené s užíváním předmětu výpůjčky

1. Půjčitel se zavazuje zabezpečovat řádné plnění následujících služeb, jejichž poskytování je s užíváním předmětu výpůjčky spojeno:
 - dodávka vody včetně odvádění odpadních vod (vodné a stočné)
 - dodávka elektrické energie
 - dodávka tepla na vytápění
2. Vypůjčitel se zavazuje platit půjčiteli cenu poskytovaných služeb. Půjčitel neodpovídá za přerušení dodávek těchto služeb z důvodů na straně dodavatelů těchto služeb nebo na straně vypůjčitele.
3. Ostatní služby spojené s užíváním a provozem předmětu výpůjčky je povinen si sám a na svůj účet zajistit vypůjčitel. Půjčitel je povinen poskytnout vypůjčiteli nezbytnou součinnost.
4. Vypůjčitel se zavazuje platit v souvislosti s užíváním předmětu výpůjčky zálohy na cenu služeb uvedených v odst. 1 tohoto článku smlouvy ve výši **180.480,00 Kč ročně (slovy: jedno sto osmdesát tisíc čtyři sta osmdesát korun českých), tj. 15.040,00 Kč měsíčně**. Služby spojené s užíváním předmětu výpůjčky budou vyúčtovány mimo základ daně dle § 36 odst. 13 zákona č. 235/2004 Sb., o dani z přidané hodnoty.
5. Smluvní strany se dohodly, že zálohy na cenu služeb budou placeny měsíčně tak, že zálohy na cenu služeb za kalendářní měsíc jsou splatné vždy do 25. dne daného kalendářního měsíce, za který se zálohy na služby platí.
6. Půjčitel je povinen každoročně vypůjčiteli vyúčtovat zaplacené zálohy na cenu služeb způsobem uvedeným v Evidenčním listu, který je jakožto ~~Příloha č. 3~~ nedílnou součástí této smlouvy a v němž je uvedeno zejména přesné vymezení služeb, které se půjčitel zavazuje zabezpečovat, cena nebo způsob stanovení ceny těchto služeb a výše záloh, které se vypůjčitel zavazuje půjčiteli za poskytované služby platit.
7. Vyúčtování zaplacených záloh na cenu služeb půjčitel provede neprodleně po vyúčtování ceny služeb příslušným dodavatelem těchto služeb po skončení zúčtovacího období, kterým je zpravidla kalendářní rok, nejpozději do 30. 4. následujícího kalendářního roku, resp. do čtyř měsíců po skončení zúčtovacího období. Případné nedoplatky je vypůjčitel povinen půjčiteli zaplatit do 20 dnů ode dne doručení výzvy půjčitele k zaplacení nedoplatku vypůjčiteli. Případné přeplatky půjčitel vrátí vypůjčiteli do 20 dnů po vyúčtování poskytnutých služeb příslušným dodavatelem.
8. Nesdělí-li půjčitel vypůjčiteli písemně jiné bankovní spojení, je vypůjčitel povinen platit cenu služeb a zálohy na cenu služeb bezhotovostním převodem na tento bankovní účet:
 - číslo účtu: [REDAKCE]
 - vedený u Československé obchodní banky, a. s., pobočka Opava
 - variabilní symbol: 9403000161
9. Půjčitel si vyhrazuje právo jednostranně upravit výši záloh na cenu služeb, a to zejména v závislosti na výši skutečných nákladů na dané služby. Novou výši záloh na cenu služeb sdělí půjčitel vypůjčiteli písemně. Vypůjčitel se zavazuje takto provedenou úpravu výše záloh akceptovat a respektovat.
10. V případě prodloužení vypůjčitele se zaplacením ceny služeb nebo zálohy na cenu služeb je vypůjčitel povinen zaplatit půjčiteli smluvní pokutu ve výši 0,05 % z dlužné částky za každý, i započatý den prodloužení. Zaplacením smluvní pokuty není dotčeno právo půjčitele na náhradu škody.

Článek VII.

Předání předmětu výpůjčky vypůjčitelí

1. O předání předmětu výpůjčky vypůjčitelí se smluvní strany zavazují sepsat protokol, jehož obsahem musí být alespoň popis stavu předmětu výpůjčky, údaje o stavu měřičů spotřeby služeb spojených s užíváním předmětu výpůjčky, datum a podpisy smluvních stran. Nepodepíše-li vypůjčitel předávací protokol, není půjčitel povinen předmět výpůjčky vypůjčitelí předat.
2. Předávací protokol sepíší smluvní strany ve dvou stejnopisech s platností originálu, z nichž každá smluvní strana obdrží jedno vyhotovení.

Článek VIII.

Další práva a povinnosti smluvních stran

1. Půjčitel je povinen odevzdat předmět výpůjčky vypůjčitelí ve stavu způsobilém ke smluvenému, případně obvyklému užívání. Vypůjčitel podpisem této smlouvy potvrzuje, že byl se stavem předmětu výpůjčky podrobně seznámen a že jej v tomto stavu, který je způsobilý ke smluvenému užívání, přijímá do svého užívání.
2. Vypůjčitel je oprávněn a povinen užívat předmět výpůjčky výhradně k účelu uvedenému v této smlouvě a přiměřeně povaze a určení předmětu výpůjčky.
3. Vypůjčitel se zavazuje provádět na své náklady drobné opravy a běžnou údržbu předmětu výpůjčky v rozsahu, jaký je stanoven v Příloze č. 4, která tvoří nedílnou součást této smlouvy.
4. Vypůjčitel je povinen pečovat o to, aby na předmětu výpůjčky nevznikla škoda. Vypůjčitel odpovídá za poškození předmětu výpůjčky; vypůjčitel je přitom odpovědný nejen za vlastní jednání, ale také za jednání třetích osob, jimž umožnil přístup do předmětu výpůjčky. Vypůjčitel je povinen provádět opravy těch poškození předmětu výpůjčky, za které vypůjčitel odpovídá. V této souvislosti je vypůjčitel povinen neprodleně informovat půjčitele o jakýchkoli poškozeních předmětu výpůjčky.
5. K jakýmkoli změnám předmětu výpůjčky či změnám využití předmětu výpůjčky se vypůjčitel zavazuje vyžádat předchozí písemný souhlas půjčitele. Bez tohoto souhlasu nesmí vypůjčitel provést jakoukoli změnu či úpravu předmětu výpůjčky.
6. Vypůjčitel je dále povinen neprodleně informovat půjčitele o jakýchkoli změnách týkajících se poskytování sociální služby vymezené v článku III. této smlouvy.
7. Vypůjčitel se zavazuje zabezpečit předmět výpůjčky před násilným vniknutím a předmět výpůjčky uzamykat.
8. Vypůjčitel si zajistí pojištění věcí v předmětu výpůjčky umístěných. Půjčitel neodpovídá vypůjčitelí za škody vzniklé vypůjčitelí krádeží, živelnou pohromou apod. Půjčitel prohlašuje, že předmětná budova je pojištěna.
9. Vypůjčitel je oprávněn přenechat předmět výpůjčky nebo jeho část do užívání jiné osoby pouze s předchozím písemným souhlasem půjčitele.
10. Vypůjčitel se zavazuje dodržovat v předmětu výpůjčky požární předpisy, bezpečnost práce a veškeré obecně závazné a právní předpisy vztahující se k užívání předmětu výpůjčky. Půjčitel je oprávněn kontrolovat dodržování předpisů v předmětu výpůjčky.
11. Vypůjčitel se zavazuje udržovat pořádek a čistotu v/vně předmětu výpůjčky. Případné znečištění bude odstraněno na náklady vypůjčitele, který se zavazuje náklady s tím spojené půjčitelí nahradit.
12. Vypůjčitel je povinen bez zbytečného odkladu oznámit půjčitelí potřebu oprav, které má půjčitel provést (s výjimkou údržby a oprav, které se zavázal dle článku VIII. odst. 3 této smlouvy provádět vypůjčitel) a umožnit provedení těchto i jiných nezbytných oprav; jinak vypůjčitel odpovídá za škodu, která nesplněním povinnosti vznikla.
13. Vypůjčitel je oprávněn k odběru elektrické energie a vody ze stávajících rozvodů. Elektrickou energii nesmí vypůjčitel užívat bez souhlasu půjčitele k provozu zařízení sloužících k vytápění nebo k provozu zařízení mimo předmět výpůjčky.
14. Půjčitel je oprávněn kdykoli požadovat přístup do předmětu výpůjčky za účelem kontroly, zda vypůjčitel užívá předmět výpůjčky řádným způsobem. Vypůjčitel je povinen toto právo půjčitele respektovat a umožnit půjčitelí na jeho výzvu přístup do předmětu výpůjčky.
15. Vypůjčitel je povinen v souladu s platnými právními a ostatními předpisy a v součinnosti s půjčitelem zabezpečovat a evidovat revize kontroly veškerých zařízení, která jsou předmětem výpůjčky nebo jeho součástí.

Článek IX. Skončení výpůjčky

1. Výpůjčka skončí uplynutím sjednané doby. Ukončení výpůjčky před sjednanou dobou je možné písemnou dohodou smluvních stran.
2. Výpůjčka taktéž zaniká dnem, kdy vypůjčitel přestane být pověřen výkonem služeb obecného hospodářského zájmu dle článku V. odst. 1 této smlouvy.
3. Před uplynutím sjednané doby výpůjčky lze smlouvu písemně vypovědět v níže uvedených případech.
4. Půjčitel je oprávněn tuto smlouvu písemně vypovědět v případě, že:
 - vypůjčitel užívá předmět výpůjčky v rozporu s touto smlouvou, zejména s účelem výpůjčky sjednaným v článku III. smlouvy
 - vypůjčitel se dostane do prodlení s placením ceny služeb spojených s užíváním předmětu výpůjčky či záloh na tyto služby delšího než jeden měsíc
 - vypůjčitel přenechá předmět výpůjčky nebo jeho část do užívání třetí osobě bez předchozího písemného souhlasu půjčitele
 - vypůjčitel neumožní půjčiteli přístup do předmětu výpůjčky za účelem kontroly, zda vypůjčitel užívá předmět výpůjčky řádným způsobem
 - vypůjčitel nebude provádět v/na předmětu výpůjčky na své náklady drobné opravy a běžnou údržbu alespoň v rozsahu stanoveném v **Příloze č. 4**
 - vypůjčitel provede změnu či úpravu předmětu výpůjčky bez předchozího písemného souhlasu půjčitele
 - vypůjčitel poruší jinou povinnost stanovenou touto smlouvou a na výzvu půjčitele nezjedná ve lhůtě stanovené půjčitelem nápravu, resp. nesplní-li ve lhůtě stanovené půjčitelem porušenou povinnost
 - půjčitel se rozhodne provést rekonstrukci či jinou stavební úpravu předmětné budovy, v níž se nachází předmět výpůjčky, v důsledku čehož nebude možné předmět výpůjčky užívat; vypůjčitel v této souvislosti bere na vědomí, že půjčitel zvažuje provedení rekonstrukce či jiné stavební úpravy předmětné budovy a prohlašuje, že bezvýhradně respektuje, že rozhodne-li se půjčitel pro rekonstrukci či jinou stavební úpravu předmětné budovy, která znemožní užívání předmětu výpůjčky, je to důvodem pro výpověď této smlouvy ze strany půjčitele.
5. Vypůjčitel je oprávněn tuto smlouvu písemně vypovědět v případě, že půjčitel poruší tuto smlouvu zvláště závažným (podstatným) způsobem tím, že znemožní vypůjčiteli řádné užívání předmětu výpůjčky v souladu s touto smlouvou a na písemnou výzvu vypůjčitele ke splnění porušené povinnosti nebo ke zjednání nápravy půjčitel v dodatečně přiměřené lhůtě porušenou povinnost nesplní nebo nápravu nezjedná.
6. Je-li smlouva vypovězena, skončí výpůjčka uplynutím výpovědní doby, která činí jeden měsíc a počítá se od posledního dne kalendářního měsíce, v němž byla výpověď doručena druhé smluvní straně. V případě, že půjčitel smlouvu vypoví z důvodu svého rozhodnutí provést rekonstrukci či jinou stavební úpravu předmětné budovy, v níž se předmět výpůjčky nachází, v důsledku čehož nebude možné předmět výpůjčky užívat, skončí výpůjčka uplynutím výpovědní doby, která činí tři měsíce a počítá se od posledního dne kalendářního měsíce, v němž byla výpověď doručena druhé smluvní straně.
7. Nejpozději poslední den trvání výpůjčky je vypůjčitel povinen předmět výpůjčky vyklidit a vrátit jej půjčiteli, a to ve stavu, v jakém jej převzal, s přihlédnutím k obvyklému opotřebení při řádném užívání, nebo se souhlasem půjčitele ve stavu, jak jej na základě povolených změn upravil, s přihlédnutím k obvyklému opotřebení při řádném užívání. Předmět výpůjčky musí být předán nepoškozený a uklizený. O vrácení předmětu výpůjčky se smluvní strany zavazují sepsat protokol, který bude obsahovat alespoň datum vrácení předmětu výpůjčky půjčiteli, popis stavu, v jakém se předmět výpůjčky nachází, údaje o stavu měřičů spotřeby služeb spojených s užíváním předmětu výpůjčky a podpisy smluvních stran. Předávací protokol bude sepsán ve dvou stejnopisech s platností originálu, z nichž každá smluvní strana obdrží jedno vyhotovení.
8. V případě, že vypůjčitel nevrátí předmět výpůjčky nebo jeho část půjčiteli řádně a včas, je vypůjčitel povinen zaplatit půjčiteli smluvní pokutu ve výši 500,- Kč za každý, i započatý den prodlení s vrácením předmětu výpůjčky nebo jeho částí půjčiteli. Zaplacením smluvní pokuty není dotčeno právo půjčitele na náhradu škody.
9. Smluvní strany se dohodly, že skončí-li výpůjčka výpovědí ze strany půjčitele, neuplatní se mezi nimi ust. § 2315 občanského zákoníku.

Článek X.
Závěrečná ustanovení

1. Smluvní strany se dohodly, že tato smlouva je uzavřena dnem, kdy ji podepíše poslední ze smluvních stran a nabývá účinnosti dnem 12. 9. 2020.
2. Tuto smlouvu lze měnit či doplňovat pouze písemnou formou.
3. Nedílnou součástí této smlouvy je:
 - Příloha č. 1 – specifikace předmětného interiérového a gastronomického vybavení
 - Příloha č. 2 – specifikace předmětných prostor
 - Příloha č. 3 – Evidenční list
 - Příloha č. 4 – vymezení drobných oprav a běžné údržby
4. Tato smlouva je sepsána ve dvou stejnopisech s platností originálu, z nichž každá smluvní strana obdrží jedno vyhotovení.
5. Tato smlouva je uzavřena svobodně a vážně, nikoli v tísní či za nápadně nevýhodných podmínek, je určitá a smluvním stranám zcela srozumitelná, což smluvní strany potvrzují svými podpisy.
6. Smluvní strany se dohodly, že tato smlouva – ať už je povinně uveřejňovanou smlouvou dle zákona o registru smluv, či nikoli – bude natrvalo uveřejněna v registru smluv, a to v celém rozsahu včetně příslušných metadat, s výjimkou údajů o fyzických osobách, které nejsou smluvními stranami, a kontaktních či doplňujících údajů (číslo účtu, telefonní číslo, e-mailová adresa apod.). Uveřejnění této smlouvy v registru smluv zajistí bez zbytečného odkladu po jejím uzavření statutární město Opava. Nezajistí-li však uveřejnění této smlouvy v registru smluv v souladu se zákonem statutární město Opava nejpozději do 15 dnů od jejího uzavření, je uveřejnění povinna nejpozději do 30 dnů od uzavření této smlouvy v souladu se zákonem zajistit druhá smluvní strana. Strana uveřejňující smlouvu se zavazuje splnit podmínky pro to, aby správce registru smluv zaslal potvrzení o uveřejnění smlouvy také druhé smluvní straně.
7. Záměr půjčitele poskytnout předmětné prostory do výpůjčky byl zveřejněn vyvěšením na úřední desce Magistrátu města Opavy v období od 26. 9. 2019 do 12. 10. 2019 pod číslem 528/19.
8. Tato smlouva byla schválena Radou statutárního města Opavy dne 27. 11. 2019 číslo usnesení 1203/29/RM/19.

V Opavě dne 03.12.2019

V Opavě dne 3.12.2019

Za půjčitele:

Za vypůjčitele:

primátor



Inventarizační položka evidovaného majetku tříděná dle místnosti ke dni 15.10.2019

IČO: 00300535 - Statutární město Opava

Horní nám. 382/69, 74601, Opava

NS: 00300535 - Statutární město Opava

Strana: 1

Datum: 14.10.2019

Čas: 13:42:18

dova: LI Komunitní centrum - Liptovská
stnost: I Kavárna

inventurní číslo Technický název

inventurní číslo	Technický název	SuAu evi	Počet	Inventurní stav	Inventarizační rozdíl	Stav oprávek	Stav opravných položek	Zúčtovatelný rozdíl	DP *	ZDP **
00000048958	chladicí skřín	0280000	1,000	11 162,25		11 162,25	,00	0	0	0
00000048959	chladicí skřín	0280000	1,000	11 162,25		11 162,25	,00	0	0	0
00000048960	chladicí skřín	0280000	1,000	9 649,75		9 649,75	,00	0	0	0
00000048961	pultový mrazicí box	0280000	1,000	10 375,75		10 375,75	,00	0	0	0
00000048962	servírovací stolek	0280000	1,000	3 502,95		3 502,95	,00	0	0	0
00000048963	kávovar	0280000	1,000	34 474,65		34 474,65	,00	0	0	0
00000048964	chladicí vitrina	0280000	1,000	22 596,75		22 596,75	,00	0	0	0
00000048965	chladicí skřín	0280000	1,000	10 708,50		10 708,50	,00	0	0	0
00000048969	barové židle	0280000	1,000	5 445,00		5 445,00	,00	0	0	0
00000048985	VYBAVENÍ KAVÁRNY	0220070	1,000	41 999,00		8 575,00	,00	20	0	15
kem za místnost: I			10,000	161 076,85		127 652,85	,00			

amžik zahájení inventury:

amžik ukončení inventury:

nové inventarizační komise:

Jméno:

Podpis:

Okamžik připojení podpisového záznamu:

MMOPP0017Z1Y
Příloha č. 1
Specifikace interiérového
a gastrovybavení



Evidenční karta majetku

IČO: 00300535 - Statutární město Opava

Datum: 30.10.2019

Horní nám. 382/69, 74601, Opava

Čas: 06:41:36

NS: 00300535 - Statutární město Opava

Evidenční karta: DHM							
Stav:	Evidence	Typ evidence:	UCT	Druh evidence:	V	Způsob evidence:	UNQ
Druh:	DHM2		Mat. číslo:	31.09.13			
Invent. číslo:	000000048983		Klasifikace:	31.09.13			
Evidenční číslo:			Název:	Dřevěný nábytek j. n.			
Výrobní číslo:			Tech. název:	VYBAVENÍ KAVÁRNY			
Sériové číslo:			NS:	00300535			
Šarže:							
Dat. pořízení:	01.07.2015		Evidenční středisko:	51		Kód pořízení:	122
Dat. zařazení:	01.07.2015		Budova:	LI		Způsob využití:	12 nově pořiz. 2 majetek.dod.způsobem (samost.předměty)
Dat. vyřazení:	00.00.0000		Segment budovy:	LI		Kód vyřazení:	0
Rok výroby:			Místnost:	I		Akce:	
Třída:	853		Referát:	Odbor majetku města			
			Zodpovídá:	Hanková Hana			
Su/Au poř.	0420012		Inv. číslo souboru:				
Su/Au evi.	0220070		Název souboru:				
Su/Au opr.	0820000		Poznámka:				
Účetní cena:	41 999,00		Počet MJ:			1,000	
Částka DPH:	0,00		Požizovací cena:	41 999,00			
Odpočet DPH:	0,00		Reálná cena:	0,00			
Celková cena s DPH:	0,00		Opravná položka:	0,00		Transfer:	15 791,00
Odpis:	U						
Vst. cena:	41 999,00		Poslední odpis:	175,00			
Oprávka:	8 750,00		Obd. posl. odpisu:	2019/9			
Zůstatková cena:	33 249,00		Rok tech. zhod:	0			
Odpis v akt. roce:	1 575,00		Akt. rok odpisu z ZVC:	0			
Rok poč. odpisu:	2016		Počet roků přerušení	0			
Akt. rok odpisu:	5		Počet roků přerušení ZVC:	0			
Typ odpisu:	UVUJRov		Sazba:	5,00% S			
3 kusy věšáků za cenu 1 416 Kč/kus stůl pro dvě osoby za cenu 6 292,- Kč 2 kusy židlí za cenu 1 573,-Kč/kus 2 kusy stolů pro 4 osoby za cenu 7 865,- Kč/kus 8 kusů židlí za cenu 1 573,- Kč/kus							

Inventarizační položka evidovaného majetku tříděná dle místnosti ke dni 15.10.2019

IČO: 00300535 - Statutární město Opava

Horní nám. 382/69, 74601, Opava

NS: 00300535 - Statutární město Opava

Strana: 2

Datum: 14.10.2019

Čas: 13:42:18



Budova: LJ Komunitní centrum - Liptovská
Místnost: 102 Šatna klienti u recepcce

Inventurní číslo	Technický název	SuAu evi	Počet MJ	Inventurní stav	Inventarizační rozdíl	Stav oprávek	Stav opravných položek	Zúčtovatelný rozdíl	DP	ZDP
000000048927	ŠATNA KLIENTI	0280000	1,000	39 168,00		39 168,00	,00	0	0	0
000000048928	šatní skříně	0280000	1,000	18 247,00		18 247,00	,00	0	0	0
000000048929	věšáková sestava	0280000	1,000	3 539,00		3 539,00	,00	0	0	0
Celkem za místnost: 102			3,000	60 954,00		60 954,00	,00			

Okamžik zahájení inventury:

Okamžik ukončení inventury:

Členové inventarizační komise:

Jméno:

Podpis:

Okamžik připojení podpisového záznamu:

Inventarizační položka evidovaného majetku tříděná dle místnosti ke dni 15.10.2019

IČO: 00300535 - Statutární město Opava

Horní nám. 382/69, 74601, Opava

NS: 00300535 - Statutární město Opava

Strana

3

Datum:

14.10.2019

Čas:

13:42:18

LI Komunitní centrum - Liptovská
 103 Šatna kavárna

ventární číslo Technický název

0000048952 šatní skříň

SuAu evi	Počet MJ	Inventurní stav	Inventarizační rozdíly	Stav oprávek	Stav opravných položek	Zúčtovatelný rozdíly	DP	ZDP
0280000	1,000	9 674,00		9 674,00	,00		*	**
	1,000	9 674,00		9 674,00	,00		*	**

tem za místnost: 103

mžik zahájení inventury:

mžik ukončení inventury:

tové inventarizační komise:

Jméno:

Podpis:

Okamžik připojení podpisového záznamu:

Inventarizační položka evidovaného majetku tříděná dle místnosti ke dni 15.10.2019

IČO: 00300535 - Statutární město Opava

Horní nám. 382/69, 74601, Opava

NS: 00300535 - Statutární město Opava

Datum: 14.10.2019

Čas: 13:42:18



Budova: LI Komunitní centrum - Liptovská
Místnost: 104 recepce

Inventurní číslo	Technický název	SuAu evi	Počet MJ	Inventurní stav	Inventarizační rozdíl	Stav oprávek	Stav opravných položek	Zúčtovatelný rozdíl	DP *	ZDP **
000000048930	kancelářská skřín	0280000	1,000	5 112,00		5 112,00	,00		0	0
000000048931	kancelářská skřín	0280000	1,000	5 112,00		5 112,00	,00		0	0
Celkem za místnost: 104			2,000	10 224,00		10 224,00	,00		0	0

Okamžik zahájení inventury:

Okamžik ukončení inventury:

Členové inventarizační komise:

Jméno:

Podpis:

Okamžik připojení podpisového záznamu:

Inventarizační položka evidovaného majetku tříděná dle místností ke dni 15.10.2019

IČO: 00300535 - Statutární město Opava

Horní nám. 382/69, 74601, Opava

NS: 00300535 - Statutární město Opava

Strana

5

Datum: 14.10.2019

Čas: 13:42:18

JVA: LJ Komunitní centrum - Liptovská
 nost: 105 Sklad kavárny

ventární číslo

Technický název

0000048933 skladový regál kovový

SuAu evi	Počet MJ	Inventurní stav	Inventarizační rozdíl	Stav oprávek	Stav opravných položek	Zúčtovatelný rozdíl	DP	ZDP
0280000	1,000	4 404,00		4 404,00	,00		0	0
	1,000	4 404,00		4 404,00	,00		0	0

em za místnost: 105

mžik zahájení inventury:

mžik ukončení inventury:

ové inventarizační komise:

Jméno:

Podpis:

Okamžik připojení podpisového záznamu:

Inventarizační položka evidovaného majetku tříděná dle místnosti ke dni 15.10.2019

Strana: 6



ICO: 00300535 - Statutární město Opava

Horní nám. 382/69, 74601, Opava

NS: 00300535 - Statutární město Opava

Datum: 14.10.2019

Čas: 13:42:18

Budova:	Místnost:	LI	Technický název	SuAu evi	Počet MJ	Inventurní stav	Inventarizační rozdíl	Stav oprávek	Stav opravných položek	Zúčtovatelný rozdíl	DP	ZDP
		116	Komunitní centrum - Liptovská Cvičná kuchyň s jídelnou - přízemí	0280000	1,000	7 078,50		7 078,50	,00	0	0	0
			jídelní stůl	0280000	1,000	7 078,50		7 078,50	,00	0	0	0
			jídelní stůl	0280000	1,000	6 292,00		6 292,00	,00	0	0	0
			jídelní židle	0280000	1,000	11 162,25		11 162,25	,00	0	0	0
			lednice s mrazničkou 600/620/1760	0280000	1,000	5 717,25		5 717,25	,00	0	0	0
			pračka	0280000	1,000	4 537,50		4 537,50	,00	0	0	0
			jídelní stůl	0280000	1,000	11 162,25		11 162,25	,00	0	0	0
			chladicí skříň	0280000	1,000	5 717,24		5 717,24	,00	0	0	0
			pračka	0280000	1,000	3 630,00		3 630,00	,00	0	0	0
			jídelní židle	9020001	1,000	760,48		760,48	,00	0	0	0
			odpadkový koš	9020001	1,000	760,49		760,49	,00	0	0	0
			odpadkový koš	9020001	1,000	760,49		760,49	,00	0	0	0
			odpadkový koš	9020001	1,000	760,49		760,49	,00	0	0	0
			odpadkový koš	9020001	1,000	760,49		760,49	,00	0	0	0
			odpadkový koš	9020001	1,000	760,49		760,49	,00	0	0	0
			odpadkový koš	9020001	1,000	760,49		760,49	,00	0	0	0
			odpadkový koš	9020001	1,000	760,49		760,49	,00	0	0	0
			odpadkový koš	9020001	1,000	760,49		760,49	,00	0	0	0
			odpadkový koš	9020001	1,000	760,49		760,49	,00	0	0	0
			odpadkový koš	9020001	1,000	760,49		760,49	,00	0	0	0
			odpadkový koš	9020001	1,000	760,49		760,49	,00	0	0	0
			odpadkový koš	9020001	1,000	760,49		760,49	,00	0	0	0
			kancelářský stůl 800/400/800 mm	9020001	1,000	1 297,10		3 630,00	,00	0	0	0

Inventarizační položka evidovaného majetku tříděná dle místnosti ke dni 15.10.2019

IČO: 00300535 - Statutární město Opava

Horní nám. 382/69, 74601, Opava

NS: 00300535 - Statutární město Opava

Datum: 14.10.2019

Čas: 13:42:18

0000048983	kancelářský stůl 800/400/800 mm	9020001	1,000	1 297,10	,00	0	0
------------	---------------------------------	---------	-------	----------	-----	---	---

em za místnost: 116

62 375,49

73 335,07

22,000

mžik zahájení inventury:
mžik ukončení inventury:

ové inventarizační komise:

Jméno: Podpis:
Okamžik připojení podpisového záznamu:
.....
.....

Inventarizační položka evidovaného majetku tříděná dle místností ke dni 15.10.2019

IČO: 00300535 - Statutární město Opava

Horní nám. 382/69, 74601, Opava

NS: 00300535 - Statutární město Opava

Strana: 8

Datum: 14.10.2019

Čas: 13:42:18

Inventurní číslo	Budova:	LI	Místnost:	Technický název	SuAu evi	Počet MJ	Inventurní stav	Inventarizační rozdíl	Stav oprávek	Stav opravných položek	Zúčtovatelný rozdíl	DP	ZDP
000000048932				Vybavení místnosti č. 117	0280000	1,000	9 989,00		9 989,00	,00		0	0
000000048937				kancelářská skříň s policemi	0280000	1,000	5 112,00		5 112,00	,00		0	0
000000048984				VYBAVENÍ MÍSTNOSTI Č. 117 - TERAPEUTICKÁ MÍSTNOST	0220070	1,000	43 258,00		8 869,00	,00		0	0
Celkem za místnost:						3,000	58 359,00		23 970,00	,00		20	15

Okamžik zahájení inventury:

Okamžik ukončení inventury:

Členové inventarizační komise:

Jméno: Podpis:

Okamžik připojení podpisového záznamu:



Evidenční karta majetku

IČO: 00300535 - Statutární město Opava

Datum: 30.10.2019

Horní nám. 382/69, 74601, Opava

Čas: 06:42:51

NS: 00300535 - Statutární město Opava

Evidenční karta: DDHM							
Stav:	Evidence	Typ evidence:	UCT	Druh evidence:	V	Způsob evidence:	UNQ
Druh:	DDHM	Mat. číslo:	31.09.13	Klasifikace:	31.09.13	Název:	Dřevěný nábytek j. n.
Invent. číslo:	000000048932	Tech. název:	vybavení místnosti č. 117	NS:	00300535		
Evidenční číslo:							
Výrobní číslo:							
Sériové číslo:							
Šarže:							
Dat. pořízení:	01.07.2015	Evidenční středisko:	51	Kód pořízení:	122		
Dat. zařazení:	01.07.2015	Budova:	LI	Způsob využití:	12 nově pořiz. 2 majetek.dod.způsobem (samost.předměty)		
Dat. vyřazení:	00.00.0000	Segment budovy:	LI	Kód vyřazení:	0		
Rok výroby:		Místnost:	117	Akce:			
Třída:	853	Referát:	Odbor majetku města				
		Zodpovídá:	Hanková Hana				
Su/Au poř.	0880028	Inv. číslo souboru:					
Su/Au evi.	0280000	Název souboru:					
Su/Au opr.	0880028	Poznámka:					
Účetní cena:	9 989,00	Pořizovací cena:	9 989,00	Počet MJ:	1,000		
Částka DPH:	0,00	Reálná cena:	0,00				
Odpočet DPH:	0,00	Opravná položka:	0,00	Transfer:	3 796,00		
Celková cena s DPH:	0,00						
Odpis:	U	Poslední odpis:	0,00				
Vst. cena:	9 989,00	Obd. posl. odpisu:	0/0				
Oprávka:	9 989,00	Rok tech. zhod:	0				
Zůstatková cena:	0,00	Akt. rok odpisu z ZVC:	0				
Odpis v akt. roce:	0,00	Počet roků přerušení:	0				
Rok poč. odpisu:	2015	Počet roků přerušení ZVC:	0				
Akt. rok odpisu:	1	Sazba:	0,00% S				
Typ odpisu:	UVUJRov						
kancelářský stůl rohový za 7 865,-Kč/kus							
dotace ve výši 2 989,-Kč							
kancelářská židle pojízdná za 2 124,- Kč/kus							
dotace ve výši 807,- Kč							



Evidenční karta majetku

IČO: 00300535 - Statutární město Opava

Datum: 30.10.2019

Horní nám. 382/69, 74601, Opava

Čas: 06:45:01

NS: 00300535 - Statutární město Opava

Evidenční karta: DHM							
Stav:	Evidence	Typ evidence:	UCT	Druh evidence:	V	Způsob evidence:	UNQ
Druh:	DHM2		Mat. číslo:	31.00.13			
Invent. číslo:	000000048984		Klasifikace:	31.00.13			
Evidenční číslo:			Název:	Ostatní sedadla			
Výrobní číslo:			Tech. název:	VYBAVENÍ MÍSTNOSTI Č. 117 - TERAPEUTICKÁ MÍSTNOST			
Sériové číslo:			NS:	00300535			
Šarže:							
Dat. pořízení:	01.07.2015		Evidenční středisko:	51		Kód pořízení:	122
Dat. zařazení:	01.07.2015		Budova:	LI		Způsob využití:	12 nově pořiz. 2 majetek.dod.způsobem (samost.předměty)
Dat. vyřazení:	00.00.0000		Segment budovy:	LI		Kód vyřazení:	0
Rok výroby:			Místnost:	117		Akce:	
Třída:	853		Referát:	Odbor majetku města			
			Zodpovídá:	Hanková Hana			
Su/Au poř.	0420012		Inv. číslo souboru:				
Su/Au evi.	0220070		Název souboru:				
Su/Au opr.	0820000		Poznámka:				
Účetní cena:	43 258,00		Počet MJ:			1,000	
Částka DPH:	0,00		Pořizovací cena:	43 258,00			
Odpočet DPH:	0,00		Reálná cena:	0,00			
Celková cena s DPH:	0,00		Opravná položka:	0,00		Transfer:	16 264,00
Odpis:	U						
Vst. cena:	43 258,00		Poslední odpis:	181,00			
Oprávka:	9 050,00		Obd. posl. odpisu:	2019/9			
Zůstatková cena:	34 208,00		Rok tech. zhod:	0			
Odpis v akt. roce:	1 629,00		Akt. rok odpisu z ZVC:	0			
Rok poč. odpisu:	2016		Počet roků přerušení	0			
Akt. rok odpisu:	5		Počet roků přerušení ZVC:	0			
Typ odpisu:	UVUJRov		Sazba:	5,00% S			
SEDACÍ SOUPRAVA 1 kus za 29 887,- Kč							
2 kusy křesel za 4 719,- Kč/kus							
konferenční stůl 1 kus za 3 250,- Kč							

Inventarizační položka evidovaného majetku tříděná dle místnosti ke dni 15.10.2019

ICO: 00300535 - Statutární město Opava

Horní nám. 382/69, 74601, Opava

NS: 00300535 - Statutární město Opava



Datum: 14.10.2019

Čas: 13:42:18

Ma: LI Komunitní centrum - Liptovská
 nost: 118

ventární číslo	Technický název	SuAu evi	Počet MJ	Inventurní stav	Inventarizační rozdíli	Stav oprávek	Stav opravných položek	Zúčtovatelný rozdíli	DP	ZDP
0000048938	šatní skříň	0280000	1,000	8 062,00		8 062,00	,00		*	**
									0	0

em za místnost: 118

mžik zahájení inventury:

mžik ukončení inventury:

ové inventarizační komise:

Jméno:

Podpis:

Okamžik připojení podpisového záznamu:

Inventarizační položka evidovaného majetku třídná dle místnosti ke dni 15.10.2019



IČO: 00300535 - Statutární město Opava

Horní nám. 382/69, 74601, Opava

NS: 00300535 - Statutární město Opava

Datum: 14.10.2019

Čas: 13:42:18

Budova:	LI	Komunitní centrum - Láptovská																	
Místnost:	122	SALÓNEK																	
Inventurní číslo		Technický název																	
00000048986		VYBAVENÍ SALÓNKU																	
	SuAu evi	Počet MJ	Inventurní stav	Inventarizační rozdíl	Stav oprávek	Stav opravných položek	Zúčtovatelný rozdíl	DP	ZDP										
	0220070	1,000	59 459,00		12 152,00	,00		20	15										

Celkem za místnost: 122

Okamžik zahájení inventury:

Okamžik ukončení inventury:

Členové inventarizační komise:

Jméno:

Podpis:

Okamžik připojení podpisového záznamu:



Evidenční karta majetku

IČO: 00300535 - Statutární město Opava

Datum: 30.10.2019

Horní nám. 382/69, 74601, Opava

Čas: 06:39:32

NS: 00300535 - Statutární město Opava

Evidenční karta: DHM							
Stav:	Evidence	Typ evidence:	UCT	Druh evidence:	V	Způsob evidence:	UNQ
Druh:	DHM2		Mat. číslo:	31.09.13			
Invent. číslo:	000000048986		Klasifikace:	31.09.13			
Evidenční číslo:			Název:	Dřevěný nábytek j. n.			
Výrobní číslo:			Tech. název:	VYBAVENÍ SALÓNKU			
Sériové číslo:			NS:	00300535			
Šarže:							
Dat. pořízení:	01.07.2015		Evidenční středisko:	51		Kód pořízení:	122
Dat. zařazení:	01.07.2015		Budova:	LI		Způsob využití:	12 nově pořiz. 2 majetek.dod.způsobem (samost.předměty)
Dat. vyřazení:	00.00.0000		Segment budovy:	LI		Kód vyřazení:	0
Rok výroby:			Místnost:	122		Akce:	
Třída:	853		Referát:	Odbor majetku města			
			Zodpovídá:	Hanková Hana			
Su/Au poř.	0420012		Inv. číslo souboru:				
Su/Au evi.	0220070		Název souboru:				
Su/Au opr.	0820000		Poznámka:				
Účetní cena:	59 459,00					Počet MJ:	1,000
Částka DPH:	0,00		Pořizovací cena:	59 459,00			
Odpočet DPH:	0,00		Reálná cena:	0,00			
Celková cena s DPH:	0,00		Opravná položka:	0,00		Transfer:	22 356,00
Odpis:	U						
Vst. cena:	59 459,00		Poslední odpis:	248,00			
Oprávka:	12 400,00		Obd. posl. odpisu:	2019/9			
Zůstatková cena:	47 059,00		Rok tech. zhod:	0			
Odpis v akt. roce:	2 232,00		Akt. rok odpisu z ZVC:	0			
Rok poč. odpisu:	2016		Počet roků přerušení	0			
Akt. rok odpisu:	5		Počet roků přerušení ZVC:	0			
Typ odpisu:	UVUJRov		Sazba:	5,00% S			
4 kusy stolů pro 2 osoby za cenu 7 865,- Kč/kus							
2 ks věšáků za cenu 1 416,-Kč/kus							
16 kusů židlí za cenu 1 573,- Kč/kus							

Inventarizační položka evidovaného majetku tříděná dle místností ke dni 15.10.2019

IČO: 00300535 - Statutární město Opava

Horní nám. 382/69, 74601, Opava

NS: 00300535 - Statutární město Opava

Datum: 14.10.2019

Čas: 13:42:18



Jméno: LI Komunitní centrum - Liptovská
 Místnost: 2 VERANDA V I.NP

Inventarizační číslo: Technický název

0000048987 Terasa u kavárny

SuAu evi	Počet MJ	Inventurní stav	Inventarizační rozdíl	Stav oprávek	Stav opravných položek	Zúčtovatelný rozdíl	DP	ZDP
0220070	1,000	55 055,00		11 270,00	,00		*	**
	1,000	55 055,00		11 270,00	,00		20	15

Item za místnost: 2

Měřítko zahájení inventury:

Měřítko ukončení inventury:

Nové inventarizační komise:

Jméno:

Podpis:

Okamžik připojení podpisového záznamu:



Evidenční karta majetku

IČO: 00300535 - Statutární město Opava

Datum: 30.10.2019

Horní nám. 382/69, 74601, Opava

Čas: 06:46:12

NS: 00300535 - Statutární město Opava

Evidenční karta: DHM								
Stav:	Evidence	Typ evidence:	UCT	Druh evidence:	V	Způsob evidence:	UNQ	
Druh:	DHM2		Mat. číslo:	31.09.13				
Invent. číslo:	000000048987		Klasifikace:	31.09.13				
Evidenční číslo:			Název:	Dřevěný nábytek j. n.				
Výrobní číslo:			Tech. název:	Terasa u kavárny				
Sériové číslo:			NS:	00300535				
Šarže:								
Dat. pořízení:	01.07.2015		Evidenční středisko:	51	Kód pořízení:	122		
Dat. zařazení:	01.07.2015		Budova:	LI	Způsob využití:	12 nově pořiz. 2 majetek dod. způsobem (samostat. předměty)		
Dat. vyřazení:	00.00.0000		Segment budovy:	LI	Kód vyřazení:	0		
Rok výroby:			Místnost:	2	Akce:			
Třída:	853		Referát:	Odbor majetku města				
			Zodpovídá:	Hanková Hana				
Su/Au poř.	0420012		Inv. číslo souboru:					
Su/Au evi.	0220070		Název souboru:					
Su/Au opr.	0820000		Poznámka:					
Účetní cena:	55 055,00		Počet MJ:	1,000				
Částka DPH:	0,00		Požizovací cena:	55 055,00				
Odpočet DPH:	0,00		Reálná cena:	0,00				
Celková cena s DPH:	0,00		Opravná položka:	0,00			Transfer:	24 820,60
Odpis:	U							
Vst. cena:	55 055,00		Poslední odpis:	230,00				
Oprávka:	11 500,00		Obd. posl. odpisu:	2019/9				
Zůstatková cena:	43 555,00		Rok tech. zhod:	0				
Odpis v akt. roce:	2 070,00		Akt. rok odpisu z ZVC:	0				
Rok poč. odpisu:	2016		Počet roků přerušení:	0				
Akt. rok odpisu:	5		Počet roků přerušení ZVC:	0				
Typ odpisu:	UVUJRov		Sazba:	5,00% S				
4 kusy venkovních stolů za cenu 9 045,-Kč/kus								
16 kusů venkovních židlí za cenu 1 180,-Kč/kus								

Inventarizační položka evidovaného majetku tříděná dle místností ke dni 15.10.2019

Strana: 12

IČO: 00300535 - Statutární město Opava
 Horní nám. 382/69, 74601, Opava
 NS: 00300535 - Statutární město Opava

Datum: 14.10.2019
 Čas: 13:42:18



Budova: LJ Komunitní centrum - Liptovská
 Místnost: 202 kancelář
 Inventurní číslo: Technický název
 000000048992 VYBAVENÍ MÍSTNOSTI č. 202 - KANCELÁŘ

SuAu evi Počet Inventurní stav Inventarizační rozdíl Stav oprávek Stav opravných položek Zúčtovatelný DP ZDP
 MJ 0220070 1,000 43 572,10 8 918,00 ,00 20 15

Celkem za místnost: 202 1,000 43 572,10 8 918,00 ,00

Okamžik zahájení inventury:
 Okamžik ukončení inventury:

Členové inventarizační komise:
 Jméno: Podpis:

 Okamžik připojení podpisového záznamu:



Evidenční karta majetku

IČO: 00300535 - Statutární město Opava

Datum: 30.10.2019

Horní nám. 382/69, 74601, Opava

Čas: 06:47:30

NS: 00300535 - Statutární město Opava

Evidenční karta: DHM							
Stav:	Evidence	Typ evidence:	UCT	Druh evidence:	V	Způsob evidence:	UNQ
Druh:	DHM2		Mat. číslo:	31.09.13			
Invent. číslo:	00000004892		Klasifikace:	31.09.13			
Evidenční číslo:			Název:	Dřevěný nábytek j. n.			
Výrobní číslo:			Tech. název:	VYBAVENÍ MÍSTNOSTI č. 202 - KANCELÁŘ			
Sériové číslo:			NS:	00300535			
Šarže:							
Dat. pořízení:	01.07.2015		Evidenční středisko:	51		Kód pořízení:	122
Dat. zařazení:	01.07.2015		Budova:	LI		Způsob využití:	12 nově pořiz. 2 majetek.dod.způsobem (samost.předměty)
Dat. vyřazení:	00.00.0000		Segment budovy:	LI		Kód vyřazení:	0
Rok výroby:			Místnost:	202		Akce:	
Třída:	853		Referát:	Odbor majetku města			
			Zodpovídá:	Hanková Hana			
Su/Au poř.	0420012		Inv. číslo souboru:				
Su/Au evi.	0220070		Název souboru:				
Su/Au opr.	0820000		Poznámka:				
Účetní cena:	43 572,10					Počet MJ:	1,000
Částka DPH:	0,00		Požizovací cena:	43 572,10			
Odpočet DPH:	0,00		Reálná cena:	0,00			
Celková cena s DPH:	0,00		Opravná položka:	0,00		Transfer:	16 517,68
Odpis:	U						
Vst. cena:	43 572,10		Poslední odpis:	182,00			
Oprávka:	9 100,00		Obd. posl. odpisu:	2019/9			
Zůstatková cena:	34 472,10		Rok tech. zhod:	0			
Odpis v akt. roce:	1 638,00		Akt. rok odpisu z ZVC:	0			
Rok poč. odpisu:	2016		Počet roků přerušení	0			
Akt. rok odpisu:	5		Počet roků přerušení ZVC:	0			
Typ odpisu:	UVUJRov		Sazba:	5,00% S			
2 kusy rohových kancelářských stolů za cenu 9 438,- Kč/kus							
2 kusy pojízdných kancelářských židlí za cenu 2 123,55 Kč/kus							
4 kusy kancelářských skříní za cenu 5 112,25 Kč/kus							

Inventarizační položka evidovaného majetku tříděná dle místnosti ke dni 15.10.2019

IČO: 00300535 - Statutární město Opava

Horní nám. 382/69, 74601, Opava

NS: 00300535 - Statutární město Opava

Datum: 14.10.2019

Čas: 13:42:18

Iva: LJ Komunitní centrum - Liptovská
 nost: 203 PC učebna

ventární číslo

Technický název

0000049011

Vybavení kanceláře č.203 - PC učebna

SuAu evi

Inventurní stav

Inventarizační

Stav oprávek

Stav opravných Zúřtovatelny

DP ZDP

položek

rozdíl

*

**

0

,00

0

0

em za místnost: 203

39 639,60

39 639,60

,00

mžik zahájení inventury:

mžik ukončení inventury:

ové inventarizační komise:

Jméno:

Podpis:

Okamžik připojení podpisového záznamu:



Evidenční karta majetku

IČO: 00300535 - Statutární město Opava

Datum: 30.10.2019

Horní nám. 382/69, 74601, Opava

Čas: 06:49:12

NS: 00300535 - Statutární město Opava

Evidenční karta: DDHM							
Stav:	Evidence	Typ evidence:	UCT	Druh evidence:	V	Způsob evidence:	UNQ
Druh:	DDHM	Mat. číslo:	31.09.13				
Invent. číslo:	000000049011	Klasifikace:	31.09.13				
Evidenční číslo:		Název:	Dřevěný nábytek j. n.				
Výrobní číslo:		Tech. název:	Vybavení kanceláře č.203 - PC učebna				
Sériové číslo:		NS:	00300535				
Šarže:							
Dat. pořízení:	01.08.2015	Evidenční středisko:	51	Kód pořízení:	122		
Dat. zařazení:	01.08.2015	Budova:	LI	Způsob využití:	12 nově pořiz. 2 majetek.dod.způsobem (samost.předměty)		
Dat. vyřazení:	00.00.0000	Segment budovy:	LI	Kód vyřazení:	0		
Rok výroby:		Místnost:	203	Akce:			
Třída:	853	Referát:	Odbor majetku města				
		Zodpovídá:	Hanková Hana				
Su/Au poř.	0880028	Inv. číslo souboru:					
Su/Au evi.	0280000	Název souboru:					
Su/Au opr.	0880028	Poznámka:					
Účetní cena:	39 639,60	Počet MJ:		1,000			
Částka DPH:	0,00	Požizovací cena:	39 639,60				
Odpočet DPH:	0,00	Reálná cena:	0,00				
Celková cena s DPH:	0,00	Opravná položka:	0,00	Transfer:	14 769,00		
Odpis:	U						
Vst. cena:	39 639,60	Poslední odpis:	0,00				
Oprávka:	39 639,60	Obd. posl. odpisu:	0/0				
Zůstatková cena:	0,00	Rok tech. zhod:	0				
Odpis v akt. roce:	0,00	Akt. rok odpisu z ZVC:	0				
Rok poč. odpisu:	0	Počet roků přerušení:	0				
Akt. rok odpisu:	1	Počet roků přerušení ZVC:	0				
Typ odpisu:	UVUJRov	Sazba:	0,00% S				
4 ks kancelářské stoly za PC 5.662,8 Kč/ks							
8 ks kancelářských židlí za PC 2.123,55 Kč/ks							

Inventarizační položka evidovaného majetku tříděná dle místnosti ke dni 15.10.2019

IČO: 00300535 - Statutární město Opava

Horní nám. 382/69, 74601, Opava

NS: 00300535 - Statutární město Opava

Strana: 14

Datum: 14.10.2019

Čas: 13:42:18

Budova:	LI	Komunitní centrum - Liptovská	SuAu evi	Počet	Inventurní stav	Inventarizační	Stav oprávek	Zúčtovatelný	DP	ZDP
Místnost:	204	TERAPEUTICKÁ MÍSTNOST	MJ			rozdíl		rozdíl	*	**
Inventurní číslo		Technický název	0220070	1,000	69 605,00		14 215,00		20	15
00000048990		VYBAVENÍ MÍSTNOSTI č. 204 - terapeutická místnost					,00			

Celkem za místnost: 204

14 215,00

69 605,00

,00

Okamžik zahájení inventury:

Okamžik ukončení inventury:

Členové inventarizační komise:

Jméno:

Podpis:

Okamžik připojení podpisového záznamu:



Evidenční karta majetku

IČO: 00300535 - Statutární město Opava

Datum: 30.10.2019

Horní nám. 382/69, 74601, Opava

Čas: 06:50:59

NS: 00300535 - Statutární město Opava

Evidenční karta: DHM							
Stav:	Evidence	Typ evidence:	UCT	Druh evidence:	V	Způsob evidence:	UNQ
Druh:	DHM2		Mat. číslo:	31.09.13			
Invent. číslo:	000000048990		Klasifikace:	31.09.13			
Evidenční číslo:			Název:	Dřevěný nábytek j. n.			
Výrobní číslo:			Tech. název:	VYBAVENÍ MÍSTNOSTI č. 204 - terapeutická místnost			
Sériové číslo:			NS:	00300535			
Šarže:							
Dat. pořízení:	01.07.2015		Evidenční středisko:	51		Kód pořízení:	122
Dat. zařazení:	01.07.2015		Budova:	LI		Způsob využití:	12 nově pořiz. 2 majetek.dod.způsobem (samost.předměty)
Dat. vyřazení:	00.00.0000		Segment budovy:	LI		Kód vyřazení:	0
Rok výroby:			Místnost:	204		Akce:	
Třída:	853		Referát:	Odbor majetku města			
			Zodpovídá:	Hanková Hana			
Su/Au poř.	0420012		Inv. číslo souboru:				
Su/Au evi.	0220070		Název souboru:				
Su/Au opr.	0820000		Poznámka:				
Účetní cena:	69 605,00					Počet MJ:	1,000
Částka DPH:	0,00		Požizovací cena:	69 605,00			
Odpočet DPH:	0,00		Reálná cena:	0,00			
Celková cena s DPH:	0,00		Opravná položka:	0,00		Transfer:	16 382,68
Odpis:	U						
Vst. cena:	69 605,00		Poslední odpis:	290,00			
Oprávka:	14 505,00		Obd. posl. odpisu:	2019/9			
Zůstatková cena:	55 100,00		Rok tech. zhod:	0			
Odpis v akt. roce:	2 610,00		Akt. rok odpisu z ZVC:	0			
Rok poč. odpisu:	2016		Počet roků přerušení:	0			
Akt. rok odpisu:	5		Počet roků přerušení ZVC:	0			
Typ odpisu:	UVUJRov		Sazba:	5,00% S			
2 kusy kancelářských skříní za cenu 5 112,- Kč/kus							
2 kusy kancelářských stolů za cenu 3 343,-Kč/kus							
8 kusů kancelářských židlí za cenu 1 180,- Kč/kus							
sedací souprava rohová za cenu 29 887,- Kč							
2 kusy křesel za cenu 4 719,-Kč/kus							
konferenční stůl za cenu 3 933,- Kč							

Inventarizační položka evidovaného majetku tříděná dle místností ke dni 15.10.2019

IČO: 00300535 - Statutární město Opava

Horní nám. 382/69, 74601, Opava

NS: 00300535 - Statutární město Opava

Strana: 15

Datum: 14.10.2019

Čas: 13:42:18

ořv: LJ Komunitní centrum - Liptovská
 nost: 205 místnost 205

ventární číslo	Technický název	SuAu evi	Počet MJ	Inventurní stav	Inventarizační rozdíl	Stav oprávek	Stav opravných položek	Zúčtovatelný rozdíl	DP	ZDP
0000048939	kancelářská skřín	0280000	1,000	5 112,00		5 112,00	,00		0	0
0000048940	kancelářský stůl rohový	0280000	1,000	9 438,00		9 438,00	,00		0	0
0000048941	kancelářský stůl rohový	0280000	1,000	9 438,00		9 438,00	,00		0	0
0000048942	kancelářský stůl	0280000	1,000	3 343,00		3 343,00	,00		0	0
0000048943	kancelářské židle	0280000	1,000	4 719,00		4 719,00	,00		0	0
0000048944	kancelářské židle pojízdné	0280000	1,000	4 247,00		4 247,00	,00		0	0
Suma za místnost: 205			6,000	36 297,00		36 297,00	,00			

mžik zahájení inventury:

mžik ukončení inventury:

nové inventarizační komise:

Jméno:

Podpis:

Okamžik připojení podpisového záznamu:

Inventarizační položka evidovaného majetku tříděná dle místnosti ke dni 15.10.2019

Strana: 16



IČO: 00300535 - Statutární město Opava

Horní nám. 382/69, 74601, Opava

NS: 00300535 - Statutární město Opava

Datum: 14.10.2019

Čas: 13:42:18

Budova: LJ Komunitní centrum - Liptovská
Místnost: 206 místnost 206

Inventurní číslo	Technický název	SuAu evi	Počet MJ	Inventurní stav	Inventarizační rozdíl	Stav oprávek	Stav opravných položek	Začtovatelný rozdíl	DP	ZDP
000000048945	kancelářské židle pojízdné	0280000	1,000	4 248,00		4 248,00	,00		0	0
000000048946	kancelářské židle	0280000	1,000	4 718,00		4 718,00	,00		0	0
000000048947	kancelářská skříň	0280000	1,000	5 112,00		5 112,00	,00		0	0
000000048948	kancelářská skříň	0280000	1,000	5 112,00		5 112,00	,00		0	0
000000048949	kancelářský stůl rohový	0280000	1,000	9 438,00		9 438,00	,00		0	0
000000048950	kancelářský stůl 800 mm	0280000	1,000	3 343,00		3 343,00	,00		0	0
000000048951	kancelářský stůl 1350 mm	0280000	1,000	5 663,00		5 663,00	,00		0	0
Celkem za místnost: 206			7,000	37 634,00		37 634,00	,00			

Okamžik zahájení inventury:

Okamžik ukončení inventury:

Členové inventarizační komise:

Jméno:

Podpis:

Okamžik připojení podpisového záznamu:

Inventarizační položka evidovaného majetku tříděná dle místnosti ke dni 15.10.2019

IČO: 00300535 - Statutární město Opava

Horní nám. 382/69, 74601, Opava

NS: 00300535 - Statutární město Opava

Datum: 14.10.2019

Čas: 13:42:18

Uv: LI Komunitní centrum - Liptovská
 nost: 209 veranda 2.NP

inventární číslo	Technický název	SuAu evi	Počet MJ	Inventurní stav	Inventarizační rozdíl	Stav oprávek	Stav opravných položek	Začtovatelný rozdíl	DP	ZDP
0000048953	venkovní stůl	0280000	1,000	9 045,00		9 045,00	.00		0	0
0000048954	venkovní stůl	0280000	1,000	9 045,00		9 045,00	.00		0	0
0000048955	venkovní židle	0280000	1,000	9 438,00		9 438,00	.00		0	0
sem za místnost: 209			3,000	27 528,00		27 528,00	.00			

sem za místnost: 209

mžik zahájení inventury:

mžik ukončení inventury:

lové inventarizační komise:

Jméno:

Podpis:

Okamžik připojení podpisového záznamu:



Inventarizační položka evidovaného majetku tříděná dle místnosti ke dni 15.10.2019

IČO: 00300535 - Statutární město Opava

Horní nám. 382/69, 74601, Opava

NS: 00300535 - Statutární město Opava

Strana: 18

Datum: 14.10.2019

Čas: 13:42:18

Celkem

64,000	754 878,62	494 969,94	,00
--------	------------	------------	-----

* Doba používání majetku, ** Zbývající doba používání majetku

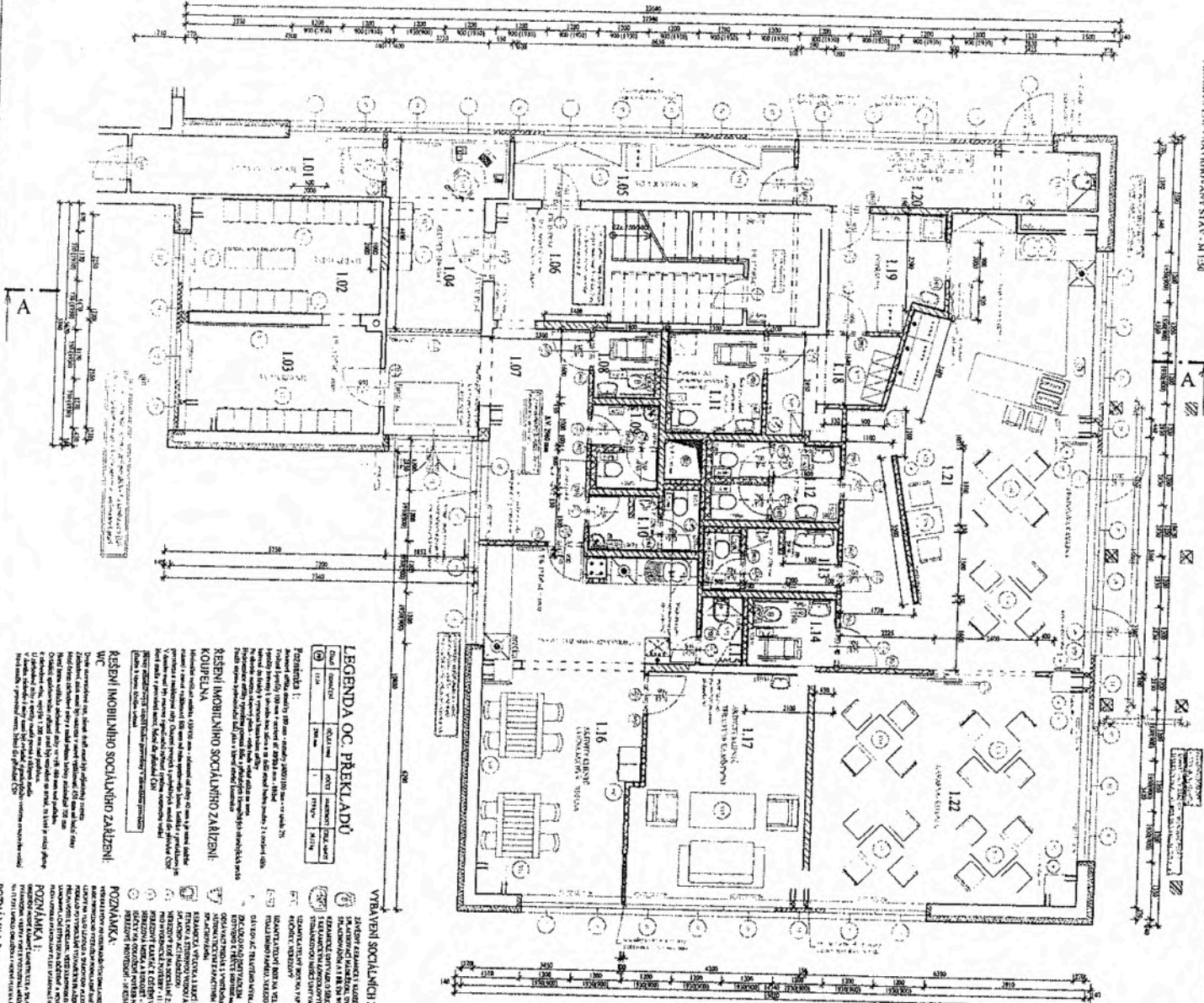

LEGENDA OC. PŘEKLADŮ

Číslo	Symbol	Popis
1	[Symbol]	Průhledná
2	[Symbol]	Polopřehledná
3	[Symbol]	Neprůhledná

POZNÁMKA 1:
 Průhlednost okna je určena podle druhu skla a jeho tloušťky. Průhlednost okna je určena podle druhu skla a jeho tloušťky. Průhlednost okna je určena podle druhu skla a jeho tloušťky.

LEGENDA HMOTI

Číslo	Symbol	Popis
1	[Symbol]	Stavba
2	[Symbol]	Obklad
3	[Symbol]	Malba

POZNÁMKA 2:
 Stavba je provedena podle projektu. Stavba je provedena podle projektu. Stavba je provedena podle projektu.

POZNÁMKA 3

Stavba je provedena podle projektu. Stavba je provedena podle projektu. Stavba je provedena podle projektu.

Číslo	Symbol	Popis
1	[Symbol]	Průhledná
2	[Symbol]	Polopřehledná
3	[Symbol]	Neprůhledná
4	[Symbol]	Stavba
5	[Symbol]	Obklad
6	[Symbol]	Malba
7	[Symbol]	Stavba
8	[Symbol]	Obklad
9	[Symbol]	Malba
10	[Symbol]	Stavba
11	[Symbol]	Obklad
12	[Symbol]	Malba
13	[Symbol]	Stavba
14	[Symbol]	Obklad
15	[Symbol]	Malba
16	[Symbol]	Stavba
17	[Symbol]	Obklad
18	[Symbol]	Malba
19	[Symbol]	Stavba
20	[Symbol]	Obklad
21	[Symbol]	Malba
22	[Symbol]	Stavba
23	[Symbol]	Obklad
24	[Symbol]	Malba
25	[Symbol]	Stavba
26	[Symbol]	Obklad
27	[Symbol]	Malba
28	[Symbol]	Stavba
29	[Symbol]	Obklad
30	[Symbol]	Malba

Číslo	Symbol	Popis
1	[Symbol]	Průhledná
2	[Symbol]	Polopřehledná
3	[Symbol]	Neprůhledná
4	[Symbol]	Stavba
5	[Symbol]	Obklad
6	[Symbol]	Malba
7	[Symbol]	Stavba
8	[Symbol]	Obklad
9	[Symbol]	Malba
10	[Symbol]	Stavba
11	[Symbol]	Obklad
12	[Symbol]	Malba
13	[Symbol]	Stavba
14	[Symbol]	Obklad
15	[Symbol]	Malba
16	[Symbol]	Stavba
17	[Symbol]	Obklad
18	[Symbol]	Malba
19	[Symbol]	Stavba
20	[Symbol]	Obklad
21	[Symbol]	Malba
22	[Symbol]	Stavba
23	[Symbol]	Obklad
24	[Symbol]	Malba
25	[Symbol]	Stavba
26	[Symbol]	Obklad
27	[Symbol]	Malba
28	[Symbol]	Stavba
29	[Symbol]	Obklad
30	[Symbol]	Malba

LEGENDA PŘEKLADŮ

Číslo	Symbol	Popis
1	[Symbol]	Průhledná
2	[Symbol]	Polopřehledná
3	[Symbol]	Neprůhledná

POZNÁMKA 1:
 Průhlednost okna je určena podle druhu skla a jeho tloušťky. Průhlednost okna je určena podle druhu skla a jeho tloušťky. Průhlednost okna je určena podle druhu skla a jeho tloušťky.

POZNÁMKA 2:
 Stavba je provedena podle projektu. Stavba je provedena podle projektu. Stavba je provedena podle projektu.

POZNÁMKA 3:
 Stavba je provedena podle projektu. Stavba je provedena podle projektu. Stavba je provedena podle projektu.

POZNÁMKA 4:
 Stavba je provedena podle projektu. Stavba je provedena podle projektu. Stavba je provedena podle projektu.

POZNÁMKA 5:
 Stavba je provedena podle projektu. Stavba je provedena podle projektu. Stavba je provedena podle projektu.

POZNÁMKA 6:
 Stavba je provedena podle projektu. Stavba je provedena podle projektu. Stavba je provedena podle projektu.

PROJEKT
 I.N.P. - NAVRHOVANÝ STAV
 M.150



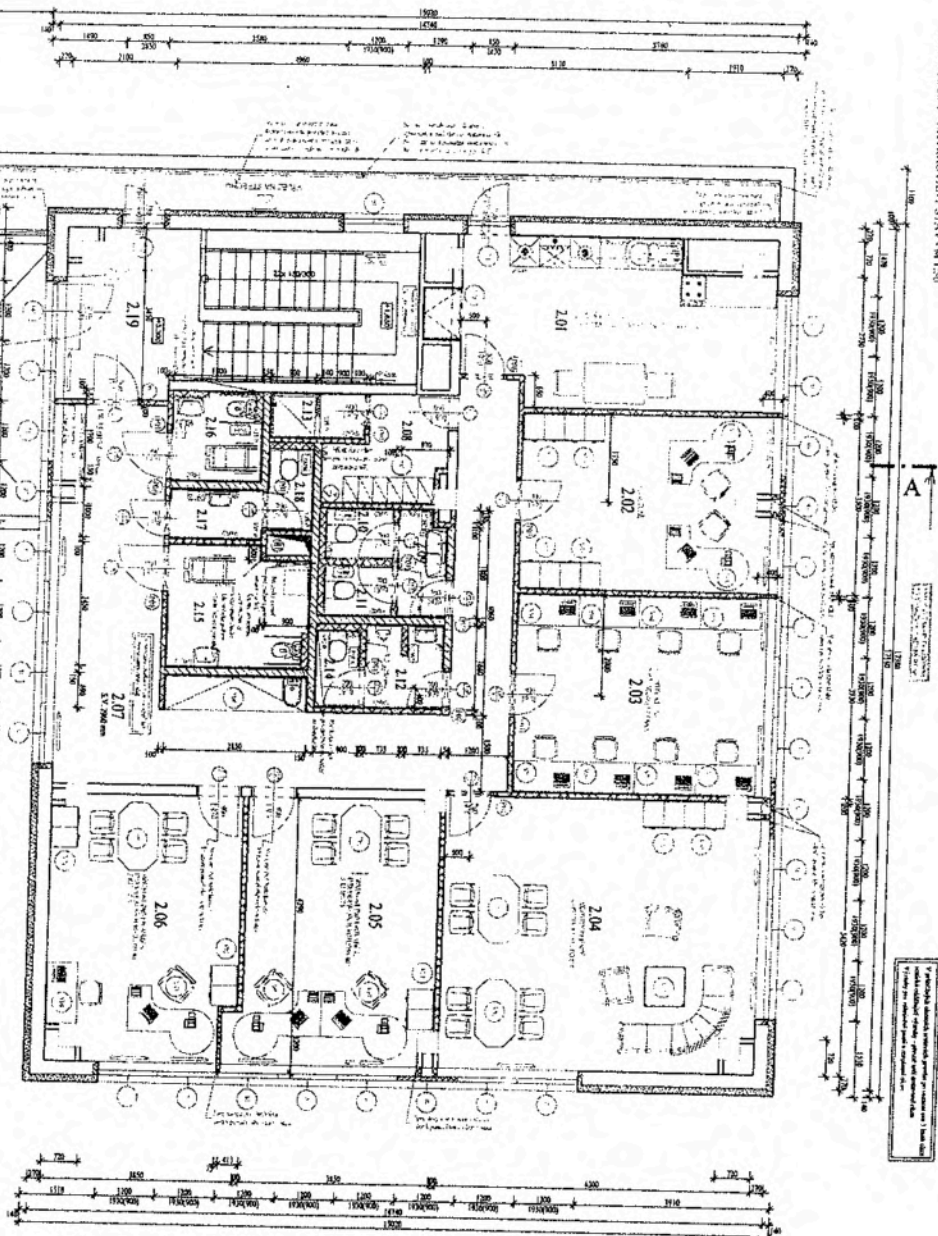

A

A

Číslo	Název	Podlaží	Podlaží	Podlaží	Podlaží
201	PROSTOROVNÝ	201	201	201	201
202	PROSTOROVNÝ	202	202	202	202
203	PROSTOROVNÝ	203	203	203	203
204	PROSTOROVNÝ	204	204	204	204
205	PROSTOROVNÝ	205	205	205	205
206	PROSTOROVNÝ	206	206	206	206
207	PROSTOROVNÝ	207	207	207	207
208	PROSTOROVNÝ	208	208	208	208
209	PROSTOROVNÝ	209	209	209	209
210	PROSTOROVNÝ	210	210	210	210
211	PROSTOROVNÝ	211	211	211	211
212	PROSTOROVNÝ	212	212	212	212
213	PROSTOROVNÝ	213	213	213	213
214	PROSTOROVNÝ	214	214	214	214
215	PROSTOROVNÝ	215	215	215	215
216	PROSTOROVNÝ	216	216	216	216
217	PROSTOROVNÝ	217	217	217	217
218	PROSTOROVNÝ	218	218	218	218
219	PROSTOROVNÝ	219	219	219	219

LEGENDA PŘEKLADŮ:

PROJEKČNÍ	NÁZEV	VEŠKÁ	POZNÁVKY
1	STAVBY	1:1	1) STAVBA
2	STAVBY	1:1	2) STAVBA
3	STAVBY	1:1	3) STAVBA

POZNÁMKY:
 1. Všechny rozměry jsou v milimetrech.
 2. Všechny rozměry jsou v milimetrech.
 3. Všechny rozměry jsou v milimetrech.

LEGENDA HMOT:
 1. Hmotnostní stěna
 2. Hmotnostní stěna
 3. Hmotnostní stěna

POZNÁMKY:
 1. Všechny rozměry jsou v milimetrech.
 2. Všechny rozměry jsou v milimetrech.
 3. Všechny rozměry jsou v milimetrech.

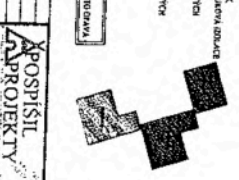

PROJEKTANT	PROJEKT	PROJEKT	PROJEKT
PROJEKTANT	PROJEKT	PROJEKT	PROJEKT
PROJEKTANT	PROJEKT	PROJEKT	PROJEKT
PROJEKTANT	PROJEKT	PROJEKT	PROJEKT

EVIDENČNÍ LIST

Ke Smlouvě o výpůjčce MMOPP00I7Z1Y
Příloha č. 3

Půjčitel: Statutární město Opava IČ 00300535
Se sídlem: Horní nám. 69, Opava
Banka: Československá obchodní banka, a.s.
Číslo účtu [REDAKCE]

Vypůjčitel: ANIMA VIVA z.s. IČ 26591014
Se sídlem: Liptovská 1045/21, 747 06 Opava - Kylešovice

Část prostor v I.NP a II.NP části budovy č.p. 1045, stavba občanského vybavení, která je součástí pozemku parc.č. 1153/98, katastrální území Kylešovice, na adrese Liptovská 1045/21, Opava - Kylešovice (dále také jen „předmět výpůjčky“)

Specifikace předmětu výpůjčky

Předmět výpůjčky je specifikován v Příloze č. 3 Smlouvy o výpůjčce a jeho celková výměra činí I.NP 284,01 m², II.NP 217,26 m², tj. celkem 501,27 m²

Zálohy na služby

Zálohy na služby spojené s užíváním předmětu výpůjčky jsou stanoveny odborným odhadem, který vychází z nákladů za minulá období a s vypůjčitelem jsou dohodnuty. Případné nedoplatky nebo přeplatky řeší článek V. odst.7 Smlouvy o výpůjčce.

Vodné a stočné	19.464,00 Kč/rok
Rozúčtování dle podružného měřidla	
Teplo na vytápění	97.080,00 Kč/rok
vyúčtování dle indikátorů vytápění a započitatelné podlahové plochy	
Elektrická energie	60.228,00 Kč/rok
Rozúčtování dle podružného měřidla	
srážková voda	3.708,00 Kč/rok
vyúčtování dle podlahové plochy	
Zálohy na služby celkem	180.480,00 Kč/rok

Celkové poplatky

Služby spojené s užíváním předmětu výpůjčky

Vodné a stočné	19.464,00 Kč ročně	tj.	1.622,00 Kč měsíčně
Teplo na vytápění	97.080,00 Kč ročně	tj.	8.090,00 Kč měsíčně
Elektrická energie	60.228,00 Kč ročně	tj.	5.019,00 Kč měsíčně
Srážková voda	3.708,00 Kč ročně	tj.	309,00 Kč měsíčně
POPLATKY CELKEM:	180.480,00 Kč ročně	tj.	15.040,00 Kč měsíčně

Interval platby - měsíčně k 25. dni daného kalendářního měsíce, za který se zálohy na služby platí dle ustanovení smlouvy.

Za vypůjčitele souhlasím s údaji v tomto evidenčním listě

V Opavě dne: 10. 10. 2019

Vyhotovila: [REDACTED]

Telefon: [REDACTED]

e-mail: [REDACTED]

[REDACTED]
.....
za půjčitele

[REDACTED]
.....
za vypůjčitele



DROBNÉ OPRAVY A BĚŽNÁ ÚDRŽBA

Za drobné opravy a běžnou údržbu, kterou je povinen provádět vypůjčitel na svůj náklad na předmětu výpůjčky (dále také jen „předmětné opravy“) se považují předmětné opravy vypůjčeného prostoru a jeho vnitřního, případně vnějšího vybavení, pokud je toto vybavení součástí vypůjčeného prostoru, a je ve vlastnictví půjčitele, a to podle následujícího věcného vymezení nebo podle výše nákladu:

Vypůjčitel je povinen provádět na svůj náklad tyto věcně vymezené předmětné opravy:

- opravy jednotlivých vrchních částí podlah, opravy podlahových krytin, omítek, výmalby, výměny prahů a lišt
- opravy jednotlivých částí výkladců, oken, dveří a jejich součástí (např. zámků, kování, rolet a žaluzií)
- opravy elektrických koncových zařízení a rozvodných zařízení, zejména vypínačů, zásuvek, jističů, zvonků, zásuvek rozvodů datových sítí, signálů analogového i digitálního televizního vysílání, výměny zdrojů světla v osvětlovacích tělesech
- opravy uzavíracích armatur na rozvodech vody, sifonů a lapačů tuku apod.
- opravy a revize zařízení, spotřebičů a přístrojů ve vlastnictví pronajímatele, které jsou součástí předmětu výpůjčky, a na které se již nevztahuje záruka

Vypůjčitel je dále povinen provádět na svůj náklad veškeré další předmětné opravy předmětu výpůjčky, jestliže jejich náklad na jednu předmětnou opravu nepřesáhne částku 1.000,- Kč. Uvedená finanční hranice se neuplatní u výše věcně vymezených předmětných oprav, kde vypůjčitel je povinen nést náklady na takovéto opravy v plné výši.