

VÝKAZ DOSAVADNÍHO A NOVÉHO STAVU ÚDAJŮ KATASTRU NEMOVITOSTÍ												
Dosavadní stav				Nový stav								
Označení pozemku parc. číslem	Výměra parcely		Druh pozemku Způsob využití	Označení pozemku parc. číslem	Výměra parcely		Druh pozemku Způsob využití	Typ stavby Způsob využití	Způsob určení výměry	Porovnání se systémem evidence prvotních vztahů		
	ha	m ²			ha	m ²				Díl přechází s pozemky označeného v katastru dřívější poz. nemovitostí evidenci	Číslo listu vlastnictví	Výměra dílu
1218/21	34	45	travní p.	1218/21 1218/35	32 2	39 05	travní p. travní p.		2 2	1218/21	10002	2 05
*)	34	45			34	44						

*) Rozdíl vznikl zaokrouhlením výměr (bod 14.6 přílohy katastrální vyhlášky)

Výkaz údajů o bonitovaných půdně ekologických jednotkách (BPEJ) k parcelám nového stavu											
Parcelní číslo podle katastru nemovitostí		Kód BPEJ	Výměra		BPEJ na dílu parcely	Parcelní číslo podle katastru nemovitostí		Kód BPEJ	Výměra		BPEJ na dílu parcely
zjednodušené evidence	ha		m ²	ha		m ²	zjednodušené evidence		ha	m ²	
1218/21		84077	32	39	1218/21						
1218/35		84077	2	05	1218/21						

Seznam souřadnic (S-JTSK)
Číslo bodu Souřadnice pro zápis do KN
Y X Kód kv. Poznámka

k.ú. Krásná Studánka (673641)

108-22	688563.75	968193.02	3	dřevěný kolík
108-26	688494.08	968151.04	3	dřevěný kolík
108-34	688483.45	968160.26	3	dřevěný kolík
108-134	688558.36	968199.04	3	dřevěný kolík
1	688561.31	968195.74	3	znak z plastu
2	688492.93	968152.04	3	znak z plastu

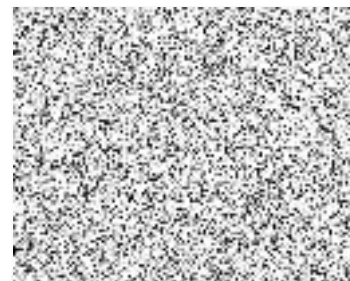

Ověřuje se, že tato kopie souhlasí s geometrickým plánem. Kopie ověřena dne 23.10.2015 pod č. 6/2015

GEOMETRICKÝ PLÁN pro rozdělení pozemku	Geometrický plán ověřil úředně oprávněný zeměměřický inženýr:		Stejnopis ověřil úředně oprávněný zeměměřický inženýr:	
	Jméno, příjmení:		Jméno, příjmení:	
	Číslo položky seznamu úředně oprávněných zeměměřických inženýrů:	650/1995	Číslo položky seznamu úředně oprávněných zeměměřických inženýrů:	57/1995
	Dne: 29.10.2015	Číslo: 491/2015	Dne: 9.11.2015	Číslo: 522/2015
Náležitosti a přesnost odpovídá právním předpisům.		Tento stejnopis odpovídá geometrickému plánu v elektronické podobě uloženému v dokumentaci katastrálního úřadu.		
Vyhotovitel: GEOMETRICKÉ PLÁNY v.o.s. Rumjancevova 3 460 01 Liberec 1 tel.:	Katastrální úřad souhlasí s očiščením parcel.		Ověření stejnopisu geometrického plánu v listinné podobě.	
Číslo plánu: 938-257/2015	KÚ pro Liberecký kraj KP Liberec PGP - 1352/2015-505 2015.11.06 10:26:58 CET			
Okres: Liberec				
Obec: Liberec				
Kat. území: Krásná Studánka				
Mapový list: Liberec 5-4/21				
Dosavadním vlastníkům pozemků byla poskytnuta možnost seznámit se v terénu s průběhem navrhovaných nových hranic, které byly označeny předepsaným způsobem: znaky z plastu				

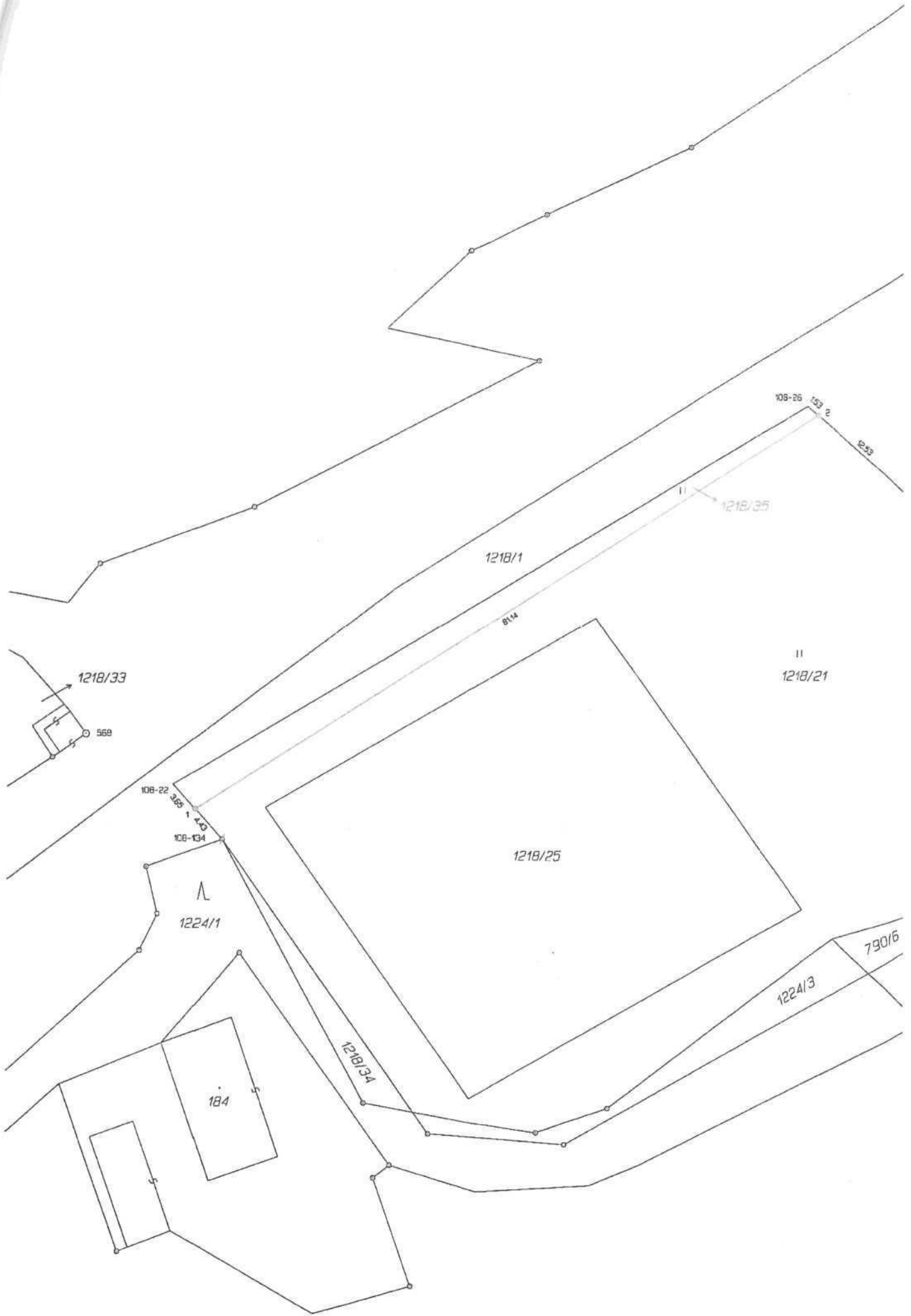

1218/33

568

108-22 325 140

108-134

1224/1

184

1218/34

1218/1

814

108-25 153/2

4253

1218/35

1218/21

1218/25

1224/3

790/6