



LCR1166912

Dodatek č. 01
k Rámcové kupní smlouvě na dříví č. 2019/P/318/014 ze dne 16.10.2019
(dále též „rámcová kupní smlouva“)

Lesy České republiky, s.p.

se sídlem Přemyslova 1106/19, Nový Hradec Králové, 500 08 Hradec Králové
zapsaný v obchodním rejstříku u Krajského soudu v Hradci Králové, oddíl AXII, vložka 540
zastoupený Ing. Josefem Vojáčkem, generálním ředitelem
na základě pověření jednatelky Ing. František Holenka, ředitel Krajského ředitelství Jihlava
IČO: 42196451, DIČ: CZ42196451
ve věcech provozních: 

kontaktní osoby, korespondenční adresy a adresy pro doručení faktur: viz příloha č. 1
(dále též jako „prodávající“)

a

Milan Veleba

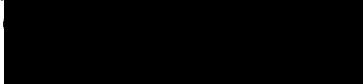
se sídlem Komenského 615, 588 56 Telč
IČ: 63440814, DIČ: CZ7403071445
bankovní spojení: 

adresa elektronické pošty pro doručování faktur (e-mail): 

Tel: 

(dále též jako „kupující“)

(prodávající a kupující též společně jako „smluvní strany“ a každý jednotlivě jako „smluvní strana“)

uzavírají níže uvedeného dne, měsíce a roku dodatek k rámcové kupní smlouvě na dodávky dříví
následujícího znění:

I.

V souladu se zněním rámcové kupní smlouvy se ceník a specifikace u níže vybraných sortimentů dříví
doplňuje následovně:

Cena v Kč/m³ bez DPH:

Kvalita
SM, pilařská kulatina III.tř. KH; čep 20+, jmenovité délky 8 m, 10 m a 12 m
SM, pilařská kulatina III.tř. KH/D; čep 35+, výřezy v délce 4m a 5m

Ostatní ceny a smluvní ujednání zůstávají beze změn.

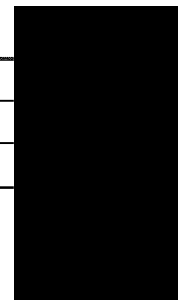

Tento dodatek je vyhotoven ve dvou výtiscích, z nichž po jednom jeho stejnopisu obdrží každá ze smluvních stran. Účinnost nabývá dnem podpisu smluvních stran.

V Jihlavě dne

17.11.2019

V Jihlavě dne 25.11.2019

Lesy České republiky, s.p.
Ing. František Holenka,
ředitel KŘ Jihlava

Milan Veleba