

ZMĚNOVÝ LIST (příloha dodatku SoD č. 2)

č.: ZL02

Dodatečné stavební práce zadané v "Jednacím řízení bez uveřejnění" (JBRÚ) v souladu se Zákonem o zadávání veřejných zakázek č. 134/2016 Sb. Ve znění pozdějších právních předpisů

Stavba: KS Ostrava - stavební práce - oprava fasády budovy A**Datum:** 4.11.2019

Předmět změny: Doplnění provedení sanačních vnitřních omítek.
Dotčené místo: Ul. Kratochvílova a ul. Havlíčkovo nábřeží 1. PP veškeré sanované vnitřní zdivo
Odkaz na výkresy: relevantní části PD přiloženy u kalkulačních listů jednotlivých změn
Odkaz na rozpočtovou dokumentaci: pro každou změnu zpracována samostatná kalkulace
Odkaz na jinou část smlouvy: ---
Změna termínu dokončení stavby: Ne
Dopad do ceny díla dle SOD: **přípočet** **149 400,78 Kč** (bez DPH)
Změnu vyvolal: **TDI, v reakci na stav objektu**

Popis a odůvodnění změny:

Popis: Veškeré sanované zdivo z interiéru bude nově opatřeno difuzní interiérovou lištou pro sanační omítky, a to z důvodu, že bude odvádět dodatečnou vlhkost z dotčeného zdiva.

Důvod: Na základě prohlídky zhotovitele a TDI po oklepání omítek byla navrhována dodatečná montáž difuzní systémové lišty na všech dotčených sanovaných stěnách.

Výsledek: Navrženo doplnit řešení sanační skladby omítek v interiéru 1. PP o difuzní lištu.

Cena:

Přípočty: 149 400,78 Kč

Odpočty: 0,00 Kč

CENA CELKEM	149 400,78 Kč	(bez DPH)
DPH	31 374,16	(DPH)
CENA VČ. DPH	180 774,94 Kč	(vč. DPH)

Přílohy: Krycí list 1 listů
Specifikace změn listů

Stanovisko:**Architekt a Projektant:** ATRIS, s.r.o.
Ing. Ladislav Zahradníček**Podpis** *ANO* **Datum:** 4.11.2019
souhlas**Objednatel:** ČR - Krajský soud v Ostravě
Ing. Jiří Winklersouhlas *ANO* **Datum:** 4.11.2019**Dodavatel:** MIJO-STAV, s.r.o.
p. Miroslav Jarošsouhlas *ANO* **Datum:** 4.11.2019**TDS:** Inkos Ostrava, a.s.
Ing. Tomáš Křikalasouhlas *ANO* **Datum:** 4/11/2019

REKAPITULACE STAVBY

Kód: 4_11_2019

Stavba: Příloha ZL č. 2 - Krajský soud Ostrava budova A

KSO:

Místo:

CC-CZ:

Datum: 4. 11. 2019

Zadavatel:

IČ:

DIČ:

Zhotovitel:

IČ:

DIČ:

Projektant:

IČ:

DIČ:

Zpracovatel:

IČ:

DIČ:

Poznámka:

Cena bez DPH

149 400,78

	sazba daně	Základ daně	Výše daně
DPH základní	21,00%	149 400,78	31 374,16
snížená	15,00%	0,00	0,00

Cena s DPH

v

CZK

180 774,94

Projektant

Zpracovatel

Datum a podpis:

Razítko

Datum a podpis:

Razítko

Objednavatel

Zhotovitel

Datum a podpis:

Razítko

Datum a podpis:

Razítko

REKAPITULACE OBJEKTŮ STAVBY A SOUPISŮ PRACÍ

Kód: 4_11_2019

Stavba: Příloha ZL č. 2 - Krajský soud Ostrava budova A

Místo: Datum: 4. 11. 2019

Zadavatel: Projektant:

Zhotovitel: Zpracovatel:

Kód	Popis	Cena bez DPH [CZK]	Cena s DPH [CZK]
Náklady z rozpočtů		149 400,78	180 774,94
SO 03	VCP - dodávka provětrávací lišty san.omítek	149 400,78	180 774,94

KRYCÍ LIST SOUPISU PRACÍ

Stavba:

Příloha ZL č. 2 - Krajský soud Ostrava budova A

Objekt:

SO 03 - VCP - dodávka provětrávací lišty san.omítek

KSO:

Místo:

Zadavatel:

Zhotovitel:

Projektant:

Zpracovatel:

Poznámka:

CC-CZ:

Datum:

4. 11. 2019

IČ:

DIČ:

IČ:

DIČ:

IČ:

DIČ:

IČ:

DIČ:

Cena bez DPH

149 400,78

	Základ daně	Sazba daně	Výše daně
DPH základní	149 400,78	21,00%	31 374,16
snížená	0,00	15,00%	0,00

Cena s DPH

v CZK

180 774,94

Projektant

Zpracovatel

Datum a podpis:

Razítko

Datum a podpis:

Razítko

Objednavatel

Zhotovitel

Datum a podpis:

Razítko

Datum a podpis:

Razítko

REKAPITULACE ČLENĚNÍ SOUPISU PRACÍ

Stavba:

Příloha ZL č. 2 - Krajský soud Ostrava budova A

Objekt:

SO 03 - VCP - dodávka provětrávací lišty san.omítek

Místo:

Datum:

4. 11. 2019

Zadavatel:

Projektant:

Zhotovitel:

Zpracovatel:

Kód dílu - Popis

Cena celkem [CZK]

Náklady ze soupisu prací

149 400,78

PSV - Práce a dodávky PSV

149 400,78

711 - Izolace proti vodě, vlhkosti a plynům

149 400,78

SOUPIS PRACÍ

Stavba:

Příloha ZL č. 2 - Krajský soud Ostrava budova A

Objekt:

SO 03 - VCP - dodávka provětrávací lišty san.omítek

Místo:

Datum: 4. 11. 2019

Zadavatel:

Projektant:

Zhotovitel:

Zpracovatel:

PČ	Ty p	Kód	Popis	MJ	Množství	J.cena [CZK]	Cena celkem [CZK]	Cenová soustava
----	---------	-----	-------	----	----------	--------------	----------------------	-----------------

Náklady soupisu celkem

149 400,78

D PSV Práce a dodávky PSV

149 400,78

D 711 Izolace proti vodě, vlhkosti a plynům

149 400,78

1	K	71116R	D+M difuzních lišt pro vlhké zdivo vnitřní (70x14x2500)	m	430,950	332,80	143 420,16	Vlastní
100	K	998711203	Přesun hmot procentní pro izolace proti vodě, vlhkosti a plynům v objektech v do 60 m	%	1 434,202	3,42	4 904,97	Sod
101	K	998711292	Příplatek k přesunu hmot procentní 711 za zvětšený přesun do 100 m	%	1 434,202	0,75	1 075,65	Sod

ZMĚNOVÝ LIST (příloha dodatku SoD č. 2)

č.: ZL03

Dodatečné stavební práce zadané v "Jednácím řízení bez uveřejnění" (JBŘÚ) v souladu se Zákonem o zadávání veřejných zakázek č. 134/2016 Sb. Ve znění pozdějších právních předpisů

Stavba: KS Ostrava - stavební práce - oprava fasády budovy A

Datum: 4.11.2019

Předmět změny: Oprava havarijního stavu dešťové kanalizace
Dotčené místo: Ul. Kratochvílova a ul. Havlíčkovo nábřeží - vnější část
Odkaz na výkresy: relevantní části PD přiloženy u kalkulačních listů jednotlivých změn
Odkaz na rozpočtovou dokumentaci: pro každou změnu zpracována samostatná kalkulace
Odkaz na jinou část smlouvy: ---
Změna termínu dokončení stavby:
Dopad do ceny díla dle SOD: (bez DPH)
Změnu vyvolal:

Popis a odůvodnění změny:

Popis: Oprava dopojení zaústění všech svodů dešťové kanalizace z ul. Kratochvílova a ul. Havlíčkovo nábřeží. Dopojení poškozené ležaté dešťové kanalizace na ul. Kratochvílova.
Důvod: Na základě provedení výkopových prací byl zjištěn havarijní stav dešťové kanalizace pod úrovní terénu. Poškozené svody a ležatou část bylo nutné vyměnit a dopojit.
Výsledek: Odstranění zatékání dešťových srážek do obvodového zdiva pod terénem.

Cena:

Přípočty: 36 445,61 Kč

Odpočty: 0,00 Kč

CENA CELKEM	36 445,61 Kč	(bez DPH)
DPH	7 653,58	(DPH)
CENA VČ. DPH	44 099,19 Kč	(vč. DPH)

Přílohy: Krycí list 1 listů
Specifikace změn 1 listů

Stanovisko:

Architekt a Projektant: ATRIS. s.r.o.
Ing. Ladislav Zahradníček

odpis souhlas Datum: 4.11.2019

Objednatel: ČR - Krajský soud v Ostravě
Ing. Jiří Winkler

odpis souhlas Datum: 4.11.2019

Dodavatel: MIJO-STAV, s.r.o.
p. Miroslav Jaroš

odpis souhlas Datum: 9. 11. 2019.

TDS: Inkos Ostrava, a.s.
Ing. Tomáš Křikala

odpis souhlas Datum: 4/11/2019

REKAPITULACE STAVBY

Kód: 4_11_2019
Stavba: Příloha ZL č. 2 - Krajský soud Ostrava budova A

KSO: CC-CZ:
Místo: Datum: 4. 11. 2019

Zadavatel: IČ:
DIČ:

Zhotovitel: IČ:
DIČ:

Projektant: IČ:
DIČ:

Zpracovatel: IČ:
DIČ:

Poznámka:

Cena bez DPH 36 445,61

	sazba daně	Základ daně	Výše daně
DPH základní	21,00%	36 445,61	7 653,58
snížená	15,00%	0,00	0,00

Cena s DPH v CZK 44 099,19

Projektant Zpracovatel

Datum a podpis: Razítko Datum a podpis: Razítko

Objednavatel Zhotovitel

Datum a podpis: Razítko Datum a podpis: Razítko

REKAPITULACE OBJEKTŮ STAVBY A SOUPISŮ PRACÍ

Kód: 4_11_2019

Stavba: Příloha ZL č. 2 - Krajský soud Ostrava budova A

Místo: Datum: 4. 11. 2019

Zadavatel: Projektant:

Zhotovitel: Zpracovatel:

Kód	Popis	Cena bez DPH [CZK]	Cena s DPH [CZK]
Náklady z rozpočtů		36 445,61	44 099,19
SO 04	VCP - odstranění havarijního stavu na kanalizačním potrubí	36 445,61	44 099,19

KRYCÍ LIST SOUPISU PRACÍ

Stavba:

Příloha ZL č. 2 - Krajský soud Ostrava budova A

Objekt:

SO 04 - VCP - odstranění havarijního stavu na kanalizačním potrubí

KSO:

Místo:

Zadavatel:

Zhotovitel:

Projektant:

Zpracovatel:

Poznámka:

CC-CZ:

Datum:

4. 11. 2019

IČ:

DIČ:

IČ:

DIČ:

IČ:

DIČ:

IČ:

DIČ:

Cena bez DPH

36 445,61

	Základ daně	Sazba daně	Výše daně
DPH základní	36 445,61	21,00%	7 653,58
DPH snížená	0,00	15,00%	0,00

Cena s DPH

v CZK

44 099,19

Projektant

Zpracovatel

Datum a podpis:

Razítko

Datum a podpis:

Razítko

Objednavatel

Zhotovitel

Datum a podpis:

Razítko

Datum a podpis:

Razítko

REKAPITULACE ČLENĚNÍ SOUPISU PRACÍ

Stavba:

Příloha ZL č. 2 - Krajský soud Ostrava budova A

Objekt:

SO 04 - VCP - odstranění havarijního stavu na kanalizačním

Místo:

Datum:

4. 11. 2019

Zadavatel:

Projektant:

Zhotovitel:

Zpracovatel:

Kód dílu - Popis

Cena celkem [CZK]

Náklady ze soupisu prací	36 445,61
HSV - Práce a dodávky HSV	25 240,08
4 - Vodorovné konstrukce	5 204,74
8 - Trubní vedení	14 778,00
998 - Přesun hmot	5 257,34
PSV - Práce a dodávky PSV	11 205,53
721 - Zdravotechnika - vnitřní kanalizace	11 205,53

SOUPIS PRACÍ

Stavba:

Příloha ZL č. 2 - Krajský soud Ostrava budova A

Objekt:

SO 04 - VCP - odstranění havarijního stavu na kanalizačním

Místo:

Datum: 4. 11. 2019

Zadavatel:

Projektant:

Zhotovitel:

Zpracovatel:

PČ	Ty p	Kód	Popis	MJ	Množství	J.cena [CZK]	Cena celkem [CZK]	Cenová soustava
Náklady soupisu celkem							36 445,61	
D		HSV	Práce a dodávky HSV				25 240,08	
D		4	Vodorovné konstrukce				5 204,74	
1	K	451573111	Lože pod potrubí otevřený výkop ze štěrkopísku	m3	6,024	864,00	5 204,74	CS ÚRS 2019 01
	VV		20,08*1,0*0,3		6,024			
	VV		Součet		6,024			
D		8	Trubní vedení				14 778,00	
2	K	871315221	Kanalizační potrubí z tvrdého PVC jednovrstvé tuhost třídy SN8 DN 160	m	4,000	356,00	1 424,00	CS ÚRS 2019 01
3	K	877310310	Montáž kolen na kanalizačním potrubí z PP trub hladkých plnostěnných DN 150	kus	8,000	207,00	1 656,00	CS ÚRS 2019 01
4	M	28617172	koleno kanalizační PP SN 16 30 ° DN 150	kus	8,000	243,00	1 944,00	CS ÚRS 2019 01
5	K	877315211	Montáž tvarovek z tvrdého PVC-systém KG nebo z polypropylenu-systém KG 2000 jednoosé DN 160	kus	10,000	207,00	2 070,00	CS ÚRS 2019 01
6	M	286119R	přechodka kanalizační KG litina-plast DN 160	kus	8,000	844,00	6 752,00	Vlastní
7	M	286119R1	přechod kanalizační KG kamenina-plast DN 160	kus	2,000	466,00	932,00	Vlastní
D		998	Přesun hmot				5 257,34	
92	K	998011003	Přesun hmot pro budovy zděné v do 24 m	t	11,429	460,00	5 257,34	Sod
D		PSV	Práce a dodávky PSV				11 205,53	
D		721	Zdravotechnika - vnitřní kanalizace				11 205,53	
9	K	721174057	Potrubí kanalizační z PP dešťové DN 160	m	16,000	682,00	10 912,00	CS ÚRS 2019 01
	VV		16		16,000			
	VV		Součet		16,000			
##	K	998721203	Přesun hmot procentní pro vnitřní kanalizace v objektech v do 24 m	%	109,120	1,84	200,78	Sod
##	K	998721292	Příplatek k přesunu hmot procentní 721 za zvětšený přesun do 100 m	%	109,120	0,85	92,75	Sod

ČELNÍ FASÁDA NA ULICI HAVLÍČKOVO NABŘEŽÍ

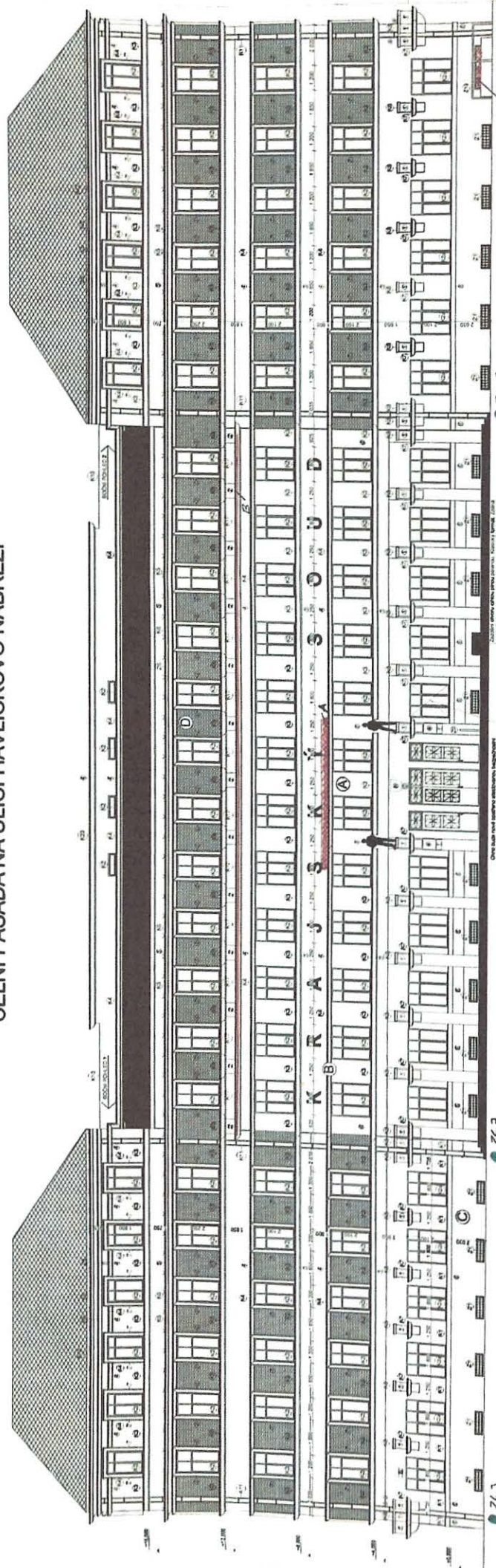

OPRAVA POKROVU VĚŠKÁ PRÁCE
VĚŠKOVÉ KAVARNAŠ POD ZEMÍ

ZL 8 - SÁDKA A DETINOPLOŠE ŽEB VĚŠKOVÉ
D - OPRAVA STŘEŠNÍ NÁKROVA OPRAVENÍM PÁVU
ZL 8 ZÁKLADY SÁDKOVÉ KUKY Z ÚRS 110 S
(ABRÝSO PAVUŠKY - NORMOVANICE) SÁDKA
(ZÁKLADY - PŘEKRYV)

ZL 4 DOPPLŇKOVÁ A MODIFIKACE
NÁMĚR OPRAVENÍ STŘEŠNÍ
A OPRAV VĚŠKOVÉHO ŽEBŘÍ

- LEGENDA NOVÝCH OBJEKTŮ NA FASÁDĚ**
- A) MONTÁŽ VĚŠKOVÉHO SYSTÉMU NA VĚŠKOVÉ KONZOLE - 1A
 - B) ŽPĚTNA MONTÁŽ OCELĚ S NÁKROVEM - 2A
 - C) VELKÝ KLADIVÝ STŘEŠNÍ - 11 NOVÝ STAV JE NEVYSTRUŽEN
 - D) OPRAVA NA KLADIVÝ - 11 NOVÝ STAV JE NEVYSTRUŽEN
 - E) VÝROBA NÁKROVU ŽEBŘÍKOVÝM SYSTÉMEM
 - F) ZÁKLADY SÁDKOVÉ KUKY Z ÚRS 110 S
 - G) ŽPĚTNA MONTÁŽ OCELĚ S NÁKROVEM - 2A
 - H) ŽPĚTNA MONTÁŽ VĚŠKOVÉHO SYSTÉMU - 1A
 - I) ŽPĚTNA MONTÁŽ VĚŠKOVÉHO SYSTÉMU - 1A
 - J) ŽPĚTNA MONTÁŽ VĚŠKOVÉHO SYSTÉMU - 1A
 - K) ŽPĚTNA MONTÁŽ VĚŠKOVÉHO SYSTÉMU - 1A
 - L) ŽPĚTNA MONTÁŽ VĚŠKOVÉHO SYSTÉMU - 1A
 - M) ŽPĚTNA MONTÁŽ VĚŠKOVÉHO SYSTÉMU - 1A
 - N) ŽPĚTNA MONTÁŽ VĚŠKOVÉHO SYSTÉMU - 1A
 - O) ŽPĚTNA MONTÁŽ VĚŠKOVÉHO SYSTÉMU - 1A
 - P) ŽPĚTNA MONTÁŽ VĚŠKOVÉHO SYSTÉMU - 1A
 - Q) ŽPĚTNA MONTÁŽ VĚŠKOVÉHO SYSTÉMU - 1A
 - R) ŽPĚTNA MONTÁŽ VĚŠKOVÉHO SYSTÉMU - 1A
 - S) ŽPĚTNA MONTÁŽ VĚŠKOVÉHO SYSTÉMU - 1A

- LEGENDA DEKORAČNÍCH PRVKŮ FASÁDY**
- 1) DEKORAČNÍ PRVKY FASÁDY - TERACOVÁ OKRÁŠLOVANÍ
 - 2) DEKORAČNÍ PRVKY FASÁDY - TERACOVÁ OKRÁŠLOVANÍ
 - 3) DEKORAČNÍ PRVKY FASÁDY - TERACOVÁ OKRÁŠLOVANÍ
 - 4) DEKORAČNÍ PRVKY FASÁDY - TERACOVÁ OKRÁŠLOVANÍ
 - 5) DEKORAČNÍ PRVKY FASÁDY - TERACOVÁ OKRÁŠLOVANÍ
 - 6) DEKORAČNÍ PRVKY FASÁDY - TERACOVÁ OKRÁŠLOVANÍ
 - 7) DEKORAČNÍ PRVKY FASÁDY - TERACOVÁ OKRÁŠLOVANÍ
 - 8) DEKORAČNÍ PRVKY FASÁDY - TERACOVÁ OKRÁŠLOVANÍ
 - 9) DEKORAČNÍ PRVKY FASÁDY - TERACOVÁ OKRÁŠLOVANÍ
 - 10) DEKORAČNÍ PRVKY FASÁDY - TERACOVÁ OKRÁŠLOVANÍ
 - 11) DEKORAČNÍ PRVKY FASÁDY - TERACOVÁ OKRÁŠLOVANÍ
 - 12) DEKORAČNÍ PRVKY FASÁDY - TERACOVÁ OKRÁŠLOVANÍ



0,000 ± 214,019 m d.č.m. VE VÝŠKOVÉM SYSTÉMU BŘP
 ZODP. PROJEKTANT: ING. LADISLAV ZAHRAVNÍČEK
 VYPRACOVANÉ: ING. ZUZANA VLÁŠKOVÁ
 PRŮVODNÍ ČÍSLO PRŮJEKTU: 1000/018/01 - ŠKOLA ÚRS
 NÁZEV AKCE: KVALITNÍ SOUD OPRAVA FASÁDY BUDOVY
 MÍSTO STAVBY: Opatovická ul. 110, Praha 10
 DATUM ÚSTAVY: 11.11.2014
 STAVITEL: STAVITELSKÝ ÚSTAV
 ČÍSLO VÝKRESU: 1:1000
 MĚŘITÍ: D.1.1 b), 17

LEGENDA PRVKŮ
 1. VE VÝŠKOVÉM SYSTÉMU BŘP
 2. VE VÝŠKOVÉM SYSTÉMU BŘP
 3. VE VÝŠKOVÉM SYSTÉMU BŘP
 4. VE VÝŠKOVÉM SYSTÉMU BŘP
 5. VE VÝŠKOVÉM SYSTÉMU BŘP
 6. VE VÝŠKOVÉM SYSTÉMU BŘP
 7. VE VÝŠKOVÉM SYSTÉMU BŘP
 8. VE VÝŠKOVÉM SYSTÉMU BŘP
 9. VE VÝŠKOVÉM SYSTÉMU BŘP
 10. VE VÝŠKOVÉM SYSTÉMU BŘP
 11. VE VÝŠKOVÉM SYSTÉMU BŘP
 12. VE VÝŠKOVÉM SYSTÉMU BŘP

ZMĚNOVÝ LIST (příloha dodatku SoD č. 2)

č.: ZL04

Dodatečné stavební práce zadané v "Jednacím řízení bez uveřejnění" (JBŘÚ) v souladu se Zákonem o zadávání veřejných zakázek č. 134/2016 Sb. Ve znění pozdějších právních předpisů

Stavba: KS Ostrava - stavební práce - oprava fasády budovy A**Datum:** 4.11.2019

Předmět změny: Změna řešení výplní otvorů ul. Kratochvílova a dveře trafostanice
 Dotčené místo: Ul. Kratochvílova
 Odkaz na výkresy: relevantní části PD přiloženy u kalkulačních listů jednotlivých změn
 Odkaz na rozpočtovou dokumentaci: pro každou změnu zpracována samostatná kalkulace
 Odkaz na jinou část smlouvy: ---
 Změna termínu dokončení stavby: **není**
 Dopad do ceny díla dle SOD: **přípočet** **2 288,81 Kč** (bez DPH)
 Změnu vyvolal: **objednatel, v reakci na zabezpečení objektu a požadavků spol. ČEZ**

Popis a odůvodnění změny:

Popis: S ohledem na zabezpečení vnitřních prostor (VVO) dojde ke změně dodávky a montáže suterénních oken na ul. Kratochvílova - chráněný prostor VVO. Tato okna v počtu dvou kusů nebudou dodána a otvory budou dozděny s doplněním větracích otvorů. Dále bude na žádost spol. ČEZ osazeno kování na ocelových dveřích trafostanice a protidešťové žaluzie. S tímto je spojeno nutné odpojení trafostanice a účel propracování spol. ČEZ při provádění
Důvod: Na základě požadavku VV, která dotčené místnosti užívá. Dále požadavku spol. ČEZ na zajištění trafostanice
Výsledek: Zajištění bezpečnosti budovy Vazební věznice Ostrava a doplnění dveří trafostanice.

Cena:

Přípočty: 21 522,95 Kč

Odpočty: -19 234,14 Kč

CENA CELKEM	2 288,81 Kč	(bez DPH)
DPH	480,65	(DPH)
CENA VČ. DPH	2 769,46 Kč	(vč. DPH)

Přílohy: Krycí list
Specifikace změn

1

listů
listů**Stanovisko:****Architekt a Projektant:** ATRIS. s.r.o.
Ing. Ladislav Zahradníček**Objednatel:** ČR - Krajský soud v Ostravě
Ing. Jiří Winkler**Dodavatel:** MIJO-STAV, s.r.o.
p. Miroslav Jaroš**TDS:** Inkos Ostrava, a.s.
Ing. Tomáš Křikala

Podpis	<i>AWO</i>	Datum:	4.11.2019
souhlas			
souhlas	<i>AWO</i>	Datum:	4.11.2019
souhlas			
souhlas	<i>AWO</i>	Datum:	4.11.2019
souhlas			
souhlas	<i>AWO</i>	Datum:	4.11.2019
souhlas			

REKAPITULACE STAVBY

Kód: 4_11_2019

Stavba: Příloha ZL č. 2 - Krajský soud Ostrava budova A

KSO: CC-CZ:
Místo: Datum: 4. 11. 2019

Zadavatel: IČ:
DIČ:

Zhotovitel: IČ:
DIČ:

Projektant: IČ:
DIČ:

Zpracovatel: IČ:
DIČ:

Poznámka:

Cena bez DPH			21 522,95
	 sazba daně	 Základ daně	 Výše daně
DPH základní	21,00%	21 522,95	4 519,82
snížená	15,00%	0,00	0,00
Cena s DPH v CZK			26 042,77

Projektant

Zpracovatel

Datum a podpis:

Razítko

Datum a podpis:

Razítko

Objednavatel

Zhotovitel

Datum a podpis:

Razítko

Datum a podpis:

Razítko

REKAPITULACE OBJEKTŮ STAVBY A SOUPISŮ PRACÍ

Kód: 4_11_2019

Stavba: Příloha ZL č. 2 - Krajský soud Ostrava budova A

Místo: Datum: 4. 11. 2019

Zadavatel: Projektant:

Zhotovitel: Zpracovatel:

Kód	Popis	Cena bez DPH [CZK]	Cena s DPH [CZK]
Náklady z rozpočtů		21 522,95	26 042,77
SO 06	VCP - zámečnických výrobků	21 522,95	26 042,77

KRYCÍ LIST SOUPISU PRACÍ

Stavba:

Příloha ZL č. 2 - Krajský soud Ostrava budova A

Objekt:

SO 06 - VCP - zámečnických výrobků

KSO:

Místo:

Zadavatel:

Zhotovitel:

Projektant:

Zpracovatel:

Poznámka:

CC-CZ:

Datum:

4. 11. 2019

IČ:

DIČ:

IČ:

DIČ:

IČ:

DIČ:

IČ:

DIČ:

Cena bez DPH

21 522,95

	Základ daně	Sazba daně	Výše daně
DPH základní	21 522,95	21,00%	4 519,82
snížená	0,00	15,00%	0,00

Cena s DPH

v CZK

26 042,77

Projektant

Zpracovatel

Datum a podpis:

Razítko

Datum a podpis:

Razítko

Objednavatel

Zhotovitel

Datum a podpis:

Razítko

Datum a podpis:

Razítko

REKAPITULACE ČLENĚNÍ SOUPISU PRACÍ

Stavba:

Příloha ZL č. 2 - Krajský soud Ostrava budova A

Objekt:

SO 06 - VCP - zámečnických výrobků

Místo:

Datum:

4. 11. 2019

Zadavatel:

Projektant:

Zhotovitel:

Zpracovatel:

Kód dílu - Popis

Cena celkem [CZK]

Náklady ze soupisu prací	21 522,95
PSV - Práce a dodávky PSV	11 522,95
767 - Konstrukce zámečnické	11 522,95
VRN - Vedlejší rozpočtové náklady	10 000,00
999 - Ostatní vedlejší náklady	10 000,00

SOUPIS PRACÍ

Stavba:

Příloha ZL č. 2 - Krajský soud Ostrava budova A

Objekt:

SO 06 - VCP - zámečnických výrobků

Místo:

Datum: 4. 11. 2019

Zadavatel:

Projektant:

Zhotovitel:

Zpracovatel:

PČ	Ty p	Kód	Popis	MJ	Množství	J.cena [CZK]	Cena celkem [CZK]	Cenová soustava
Náklady soupisu celkem							21 522,95	
D PSV Práce a dodávky PSV							11 522,95	
D 767 Konstrukce zámečnické							11 522,95	
1	K	R-767042	D+M navářka pro uzamčení ocelových dveří pomocí kladky dle požadavku spol. ČEZ	kus	1,000	600,00	600,00	Vlastní
	W		"viz. tabulka dveří"1		1,000			
	W		Součet		1,000			
2	K	R-767043	D+M protidešťové žaluzie pro ocelové dveře dle požadavku spol. ČEZ	kus	2,000	2 200,00	4 400,00	Vlastní
	W		2		2,000			
	W		Součet		2,000			
3	K	R-767044	Montáž vodičů křidel vrat	kus	2,000	815,00	1 630,00	Vlastní
4	M	54914R	kování dveřní vrchní kování - madlo mosaz	kus	1,000	4 590,00	4 590,00	Vlastní
141	K	998767203	Přesun hmot procentní pro zámečnické konstrukce v objektech v do 24 m	%	107,814	1,81	195,14	Sod
142	K	998767292	Příplatek k přesunu hmot procentní 767 za zvětšený přesun do 100 m	%	107,814	1,00	107,81	Sod
D VRN Vedlejší rozpočtové náklady							10 000,00	
D 999 Ostatní vedlejší náklady							10 000,00	
190	K	R-9991012	Přítomnost zástupce ČEZ při provádění výměny dveří v trafostanici	hod	10,000	1 000,00	10 000,00	Sod
	W		10		10,000			

REKAPITULACE STAVBY

Kód: 4_11_2019

Stavba: Příloha ZL č. 2 - Krajský soud Ostrava budova A

KSO: CC-CZ:
Místo: Datum: #####

Zadavatel: IČ:
DIČ:

Zhotovitel: IČ:
DIČ:

Projektant: IČ:
DIČ:

Zpracovatel: IČ:
DIČ:

Poznámka:

Cena bez DPH -19 234,14

	sazba daně	Základ daně	Výše daně
DPH základní	21,00%	-19 234,14	-4 039,17
snížená	15,00%	0,00	0,00

Cena s DPH v CZK -23 273,31

Projektant Zpracovatel

Datum a podpis: Razítko Datum a podpis: Razítko

Objednavatel Zhotovitel

Datum a podpis: Razítko Datum a podpis: Razítko

REKAPITULACE OBJEKTŮ STAVBY A SOUPISŮ PRACÍ

Kód: 4_11_2019

Stavba: Příloha ZL č. 2 - Krajský soud Ostrava budova A

Místo: Datum: 04.11.2019

Zadavatel: Projektant:
Zhotovitel: Zpracovatel:

Kód	Popis	Cena bez DPH [CZK]	Cena s DPH [CZK]
Náklady z rozpočtů		-19 234,14	-23 273,31
SO 05	MPC - zámečnické konstrukce	-19 234,14	-23 273,31

KRYCÍ LIST SOUPISU PRACÍ

Stavba:

Příloha ZL č. 2 - Krajský soud Ostrava budova A

Objekt:

SO 05 - MPC - zámečnické konstrukce

KSO:

Místo:

Zadavatel:

Zhotovitel:

Projektant:

Zpracovatel:

Poznámka:

CC-CZ:

Datum:

04.11.2019

IČ:

DIČ:

IČ:

DIČ:

IČ:

DIČ:

IČ:

DIČ:

Cena bez DPH

-19 234,14

	Základ daně	Sazba daně	Výše daně
DPH základní	-19 234,14	21,00%	-4 039,17
snížená	0,00	15,00%	0,00

Cena s DPH

v CZK

-23 273,31

Projektant

Zpracovatel

Datum a podpis:

Razítko

Datum a podpis:

Razítko

Objednavatel

Zhotovitel

Datum a podpis:

Razítko

Datum a podpis:

Razítko

REKAPITULACE ČLENĚNÍ SOUPISU PRACÍ

Stavba:

Příloha ZL č. 2 - Krajský soud Ostrava budova A

Objekt:

SO 05 - MPC - zámečnické konstrukce

Místo:

Datum: 04.11.2019

Zadavatel:

Projektant:

Zhotovitel:

Zpracovatel:

Kód dílu - Popis

Cena celkem [CZK]

Náklady ze soupisu prací	-19 234,14
HSV - Práce a dodávky HSV	-522,72
9 - Ostatní konstrukce a práce, bourání	-522,72
PSV - Práce a dodávky PSV	-18 711,42
767 - Konstrukce zámečnické	-18 711,42

SOUPIS PRACÍ

Stavba:

Příloha ZL č. 2 - Krajský soud Ostrava budova A

Objekt:

SO 05 - MPC - zámečnické konstrukce

Místo:

Datum: 04.11.2019

Zadavatel:

Projektant:

Zhotovitel:

Zpracovatel:

PČ	Typ	Kód	Popis	MJ	Množství	J.cena [CZK]	Cena celkem [CZK]	Cenová soustava
----	-----	-----	-------	----	----------	--------------	-------------------	-----------------

Náklady soupisu celkem

-19 234,14

D HSV Práce a dodávky HSV -522,72

D 9 Ostatní konstrukce a práce, bourání -522,72

62	K	968072354	Vybourání kovových rámu oken zdvojených včetně křidel pl do 1 m2	m2	-1,080	484,00	-522,72	Sod
	VV		"viz.v.č. D.1.1.)b.1- okna suterén"-0,9*0,6*2		-1,080			
	VV		Součet		-1,080			

D PSV Práce a dodávky PSV -18 711,42

D 767 Konstrukce zámečnické -18 711,42

##	K	R-767020	D+M ocelového okna vč. bezpečnostního skla, vč. všech příslušenství a doplňků - viz. O06	kus	-2,000	9 100,00	-18 200,00	Sod
	VV		"viz. tabulka oken - O06"-2		-2,000			
	VV		Součet		-2,000			
##	K	998767203	Přesun hmot procentní pro zámečnické konstrukce v objektech v do 24 m	%	-182,000	1,81	-329,42	Sod
##	K	998767292	Příplatek k přesunu hmot procentní 767 za zvětšený přesun do 100 m	%	-182,000	1,00	-182,00	Sod

ČELNÍ FASÁDA NA ULICI KRATOCHVÍLOVA

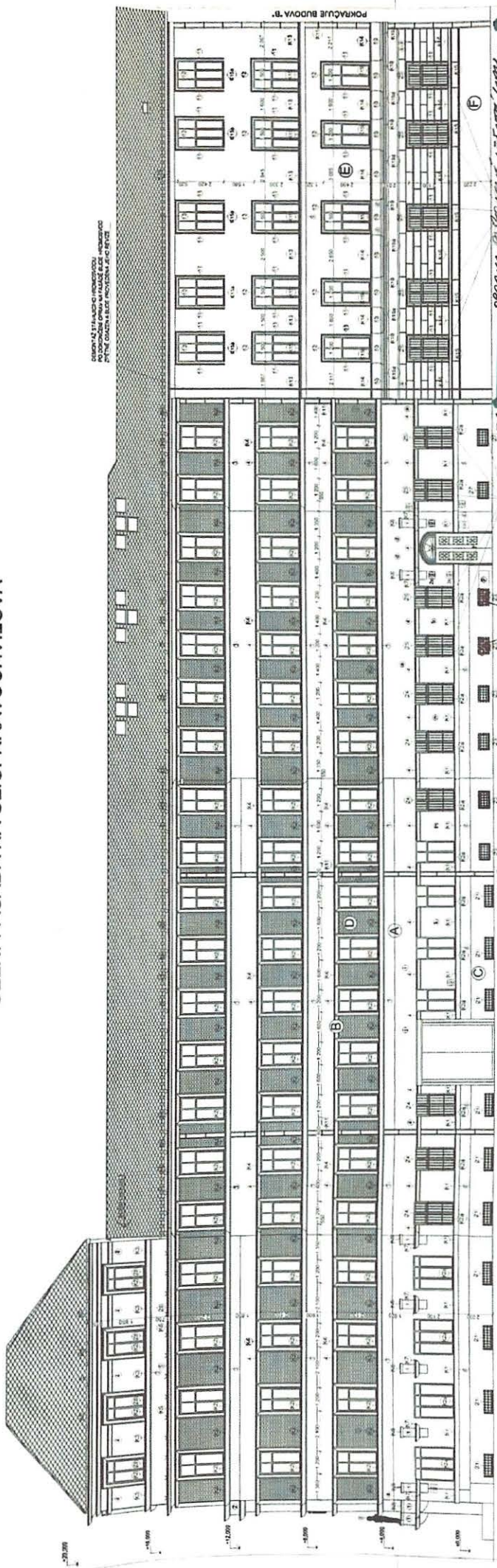

ZL 3
OPRAVA OPRAVČI 'KŘEBA SPRÁV PĚTIOVÉ KRAJČNÍKOVÉ
POD TORČÍKEM

ZL 1
ZOBRAZENÍ VEŠKÉHO OKNA
S POKRÝVACÍ PRÁŠKOU
A VÝŠKOVÝM ÚSTŘEMNÍM
KTERÉ SE MONTUJE NA VÝŠKOVÝM ÚSTŘEMNÍM
A VÝŠKOVÝM ÚSTŘEMNÍM
A VÝŠKOVÝM ÚSTŘEMNÍM

ZL 2
OPRAVA PRÁŠKOVÉ ČIŠTĚNÍ
VŠECH OKEN
VŠECH OKEN
VŠECH OKEN

- LEGENDA POVRCHOVÝCH MATERIÁLŮ**
- (A) OPRAVA OPRAVČI VEŠKÉHO OKNA V PŮLCE FASÁDY
 - (B) OPRAVA OPRAVČI VEŠKÉHO OKNA V PŮLCE FASÁDY
 - (C) OPRAVA OPRAVČI VEŠKÉHO OKNA V PŮLCE FASÁDY
 - (D) OPRAVA OPRAVČI VEŠKÉHO OKNA V PŮLCE FASÁDY
 - (E) OPRAVA OPRAVČI VEŠKÉHO OKNA V PŮLCE FASÁDY
 - (F) OPRAVA OPRAVČI VEŠKÉHO OKNA V PŮLCE FASÁDY

- LEGENDA NOVÝCH OBJEKTŮ NA FASÁDĚ**
- (B) NOVÝ KAMEROVÝ SYSTÉM NA NOVÉ KAMERĚ - 1x
 - (C) NOVÝ KAMEROVÝ SYSTÉM NA NOVÉ KAMERĚ - 2x
 - (D) NOVÝ KAMEROVÝ SYSTÉM NA NOVÉ KAMERĚ - 3x
 - (E) NOVÝ KAMEROVÝ SYSTÉM NA NOVÉ KAMERĚ - 4x
 - (F) NOVÝ KAMEROVÝ SYSTÉM NA NOVÉ KAMERĚ - 5x
 - (G) NOVÝ KAMEROVÝ SYSTÉM NA NOVÉ KAMERĚ - 6x
 - (H) NOVÝ KAMEROVÝ SYSTÉM NA NOVÉ KAMERĚ - 7x
 - (I) NOVÝ KAMEROVÝ SYSTÉM NA NOVÉ KAMERĚ - 8x
 - (J) NOVÝ KAMEROVÝ SYSTÉM NA NOVÉ KAMERĚ - 9x
 - (K) NOVÝ KAMEROVÝ SYSTÉM NA NOVÉ KAMERĚ - 10x
 - (L) NOVÝ KAMEROVÝ SYSTÉM NA NOVÉ KAMERĚ - 11x
 - (M) NOVÝ KAMEROVÝ SYSTÉM NA NOVÉ KAMERĚ - 12x
 - (N) NOVÝ KAMEROVÝ SYSTÉM NA NOVÉ KAMERĚ - 13x
 - (O) NOVÝ KAMEROVÝ SYSTÉM NA NOVÉ KAMERĚ - 14x
 - (P) NOVÝ KAMEROVÝ SYSTÉM NA NOVÉ KAMERĚ - 15x
 - (Q) NOVÝ KAMEROVÝ SYSTÉM NA NOVÉ KAMERĚ - 16x

- LEGENDA DEKORAČNÍCH PRVKŮ FASÁDY**
- (1) DEKORAČNÍ PRVKY FASÁDY - KAMEROVÝ SYSTÉM
 - (2) DEKORAČNÍ PRVKY FASÁDY - KAMEROVÝ SYSTÉM
 - (3) DEKORAČNÍ PRVKY FASÁDY - KAMEROVÝ SYSTÉM
 - (4) DEKORAČNÍ PRVKY FASÁDY - KAMEROVÝ SYSTÉM
 - (5) DEKORAČNÍ PRVKY FASÁDY - KAMEROVÝ SYSTÉM
 - (6) DEKORAČNÍ PRVKY FASÁDY - KAMEROVÝ SYSTÉM
 - (7) DEKORAČNÍ PRVKY FASÁDY - KAMEROVÝ SYSTÉM
 - (8) DEKORAČNÍ PRVKY FASÁDY - KAMEROVÝ SYSTÉM
 - (9) DEKORAČNÍ PRVKY FASÁDY - KAMEROVÝ SYSTÉM
 - (10) DEKORAČNÍ PRVKY FASÁDY - KAMEROVÝ SYSTÉM
 - (11) DEKORAČNÍ PRVKY FASÁDY - KAMEROVÝ SYSTÉM
 - (12) DEKORAČNÍ PRVKY FASÁDY - KAMEROVÝ SYSTÉM



LEGENDA PRŮŘEZŮ

PRŮŘEZ 1-1
PRŮŘEZ 2-2
PRŮŘEZ 3-3
PRŮŘEZ 4-4
PRŮŘEZ 5-5
PRŮŘEZ 6-6
PRŮŘEZ 7-7
PRŮŘEZ 8-8
PRŮŘEZ 9-9
PRŮŘEZ 10-10
PRŮŘEZ 11-11
PRŮŘEZ 12-12

LEGENDA PRŮŘEZŮ

PRŮŘEZ 1-1
PRŮŘEZ 2-2
PRŮŘEZ 3-3
PRŮŘEZ 4-4
PRŮŘEZ 5-5
PRŮŘEZ 6-6
PRŮŘEZ 7-7
PRŮŘEZ 8-8
PRŮŘEZ 9-9
PRŮŘEZ 10-10
PRŮŘEZ 11-11
PRŮŘEZ 12-12

LEGENDA PRŮŘEZŮ

PRŮŘEZ 1-1
PRŮŘEZ 2-2
PRŮŘEZ 3-3
PRŮŘEZ 4-4
PRŮŘEZ 5-5
PRŮŘEZ 6-6
PRŮŘEZ 7-7
PRŮŘEZ 8-8
PRŮŘEZ 9-9
PRŮŘEZ 10-10
PRŮŘEZ 11-11
PRŮŘEZ 12-12

