



EVROPSKÁ UNIE
Evropský fond pro regionální rozvoj
Integrovaný regionální operační program



MINISTERSTVO
PRO MÍSTNÍ
ROZVOJ ČR

digitálně podepsal:
Svoboda Jiří Ing.
28.11.2019 12:12
cert: PostSignum Qualified CA 3
sn: 4F 5E 2D

DODATEK Č. 1

ke Smlouvě o dílo

uzavřené podle ust. § 2586 a násl. zákona č. 89/2012 Sb., občanský zákoník, ve znění pozdějších předpisů
„Vybudování technických a přírodovědných učeben v ZŠ a ZUŠ Bezdrevská 3, České Budějovice – stavba I. + II. etapa“

číslo smlouvy objednatele: 2019001522

číslo smlouvy zhotovitele: 31931805

číslo veřejné zakázky: 19044

veřejná zakázka malého rozsahu:

spolufinancováno z ESI fondu: dotační program: IROP

I. Smluvní strany

1. Objednatel:

název: statutární město České Budějovice
sídlo: nám. Přemysla Otakara II. 1/1, 370 01 České Budějovice
zastoupený: Ing. Jiřím Svobodou, primátorem statutárního města České Budějovice
ve věcech technických: Václavem Soukupem, technikem investičního odboru
IČO: 002 44 732
DIČ: CZ 002 44 732
bankovní spojení: Česká spořitelna, a.s.
číslo účtu: 4209522/0800
kontaktní údaje: tel.: 386 802 215
e-mail: soukupv@c-budejovice.cz
ID: kjgb4yx

2. Zhotovitel:

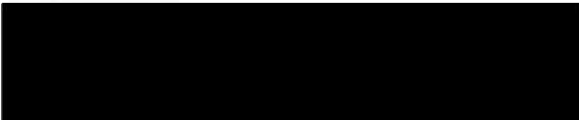
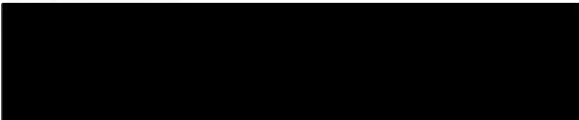
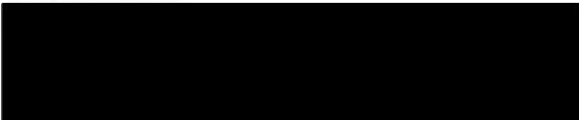
název: MANE STAVEBNÍ s.r.o.
sídlo: Okružní 2615, České Budějovice, 370 01
zapsaný v obchodním rejstříku vedeném Krajským soudem v Českých Budějovicích,
oddíl C, vložka 1950
zastoupený: Jiřím Korešem, jednatelem společnosti
ve věcech technických: Jiřím Korešem
IČO: 472 39 701
DIČ: CZ 47239701
bankovní spojení: 
číslo účtu: 
kontaktní údaje: 

II. Předmět dodatku



1. Smlouva o dílo uzavřena mezi smluvními stranami dne 26.06.2019. Smlouva nadále v tomto dodatku označována jako „smlouva“.
2. Dodatek má povahu závěrečného vyúčtování: ano ne
3. Předmět dodatku spočívá ve změně:
 předmětu díla
 ceny díla
 doby plnění
4. Důvody změny závazku:
 Na základě zjištění dochází k vynuceným změnám oproti soupisu stavebních prací, dodávek a služeb s výkazem výměr a projektové dokumentaci stavby, které nebyly součástí zadání a které byly vyvolány skutečnou situací na staveništi, postupně zjišťovanou až v průběhu realizace stavby, ale jsou nezbytné pro realizaci, kvalitu a účinnost celého díla.
 V souvislosti s rozšířením předmětu díla je nezbytné termín pro provedení díla, resp. pro ukončení stavebních prací, prodloužit.
5. Změna závazku splňuje podmínky uvedené v:
 § 222 odst. 3 ZZVZ
 § 222 odst. 4 ZZVZ
 § 222 odst. 5 ZZVZ
 § 222 odst. 6 ZZVZ
 § 222 odst. 7 ZZVZ
 § 222 odst. 10 ZZVZ
6. Vzhledem ke skutečnostem specifikovaným v odst. 4 shora a vzhledem k naplnění zákonných i smluvních předpokladů uzavírají smluvní strany tento dodatek, jímž se mění znění čl. IV smlouvy. Nově výše uvedené odstavce smlouvy zní:

IV. Nabídková cena díla

Nabídková cena díla činí 20.430.107,17 Kč bez DPH.

Cena díla po provedení změn dle dodatku č. 1 (tzn. dle změnových listů č. 1A, 2A, 3A a 4A) činí 22.111.655,95 Kč bez DPH.

K ceně díla bude připočtena DPH ve výši stanovené platnými a účinnými právními předpisy ke dni uskutečnění zdanitelného plnění. To neplatí, pokud zhotovitel není plátcem DPH, přičemž pro případ, že by se zhotovitel stal plátcem DPH po uzavření této smlouvy, ujednávají smluvní strany, že shora uvedená cena bez DPH se považuje za cenu včetně příslušné sazby DPH a případné připočtení DPH jde k tíži zhotovitele. Možnost změny ceny díla podle jiných ustanovení této smlouvy tím není dotčena.

7. Pro účely zákona č. 134/2016 Sb., o zadávání veřejných zakázek, ve znění pozdějších předpisů (v tomto dodatku označován též jako „ZZVZ“), uvádějí smluvní strany shrnutí změn zejména ve vazbě na ustanovení § 222 ZZVZ. Smluvní strany shodně konstatují, že toto shrnutí má pouze informační charakter.



Název	Cena bez DPH
Smlouva o dílo	20.430.107,17 Kč
Dodatek č. 1 ke smlouvě o dílo	1.681.548,78 Kč
změna dle ust. § 222 odst. 4 ZZVZ (rozšíření původní ceny)	1.681.548,78 Kč
Celková cena, včetně změn dle dodatků	22 111 655,95 Kč

III. Závěrečná ustanovení

1. Tímto dodatkem nejsou dotčena ostatní ustanovení smlouvy.
2. Tento dodatek nabývá platnosti dnem podpisu oběma smluvními stranami. Účinnosti tento dodatek nabývá dnem uveřejnění v registru smluv postupem dle zákona č. 340/2015 Sb., o zvláštních podmínkách účinnosti některých smluv, uveřejňování těchto smluv a o registru smluv (zákon o registru smluv), ve znění pozdějších předpisů, ledaže smlouva nepodléhá zveřejnění v registru smluv, v takovém případě dodatek nabývá účinnosti dnem podpisu oběma smluvními stranami.
3. Tento dodatek je smluvními stranami uzavírán v podobě vyžadované příslušnými právními předpisy.
4. Smluvní strany prohlašují, že tento dodatek uzavřely dle své pravé a svobodné vůle, vážně a srozumitelně, nikoliv v tísní a za nápadně nevýhodných podmínek.
5. Nedílnou součástí tohoto dodatku je příloha č. 1 - Změnový list č. 1A-4A.
6. Uzavření tohoto dodatku bylo v souladu se zákonem č. 128/2000 Sb., o obcích (obecní zřízení), ve znění pozdějších předpisů, schváleno usnesením Rady města ze dne 25.11.2019, č. 1578/2019.

V Českých Budějovicích

V Českých Budějovicích

Ing. Jiří Svoboda, primátor
statutární město České Budějovice

Jiří Koreš, jednatel
MANE STAVEBNÍ s.r.o.

Stavba :		ZŠ Bazdrevská - Vybudování technických a přírodovědeckých učeben v ZŠ a ZUŠ Vltava, České Budějovice		
Objekt :		REKAPITULACE ZMĚN - DODATEK Č.1		
P.Č.	NÁZEV ZMĚNY	VÍCEPRÁCE	MÉNĚPRÁCE	CELKEM ZMĚNA
1	ZMĚNA Č.1 - Výtahová šachta - přeložka kabelů elektrů	24 104,29	0,00	24 104,29
2	ZMĚNA Č.2 - Ocelová konstrukce nástavby	849 943,88	0,00	849 943,88
3	ZMĚNA Č.3 - Stavební úpravy v souvislosti s revizí PD nástavby	785 385,90	0,00	785 385,90
4	ZMĚNA Č.4 - Elektroinstalace - oprava dle požadavků stavebního vybavení	22 104,91	0,00	22 104,91
5				0,00
6				0,00
7				0,00
8				0,00
9				0,00
10				0,00
11				0,00
12				0,00
13				0,00
14				0,00
15				0,00
ZMĚNY CELKEM bez DPH		1 681 548,78	0,00	1 681 548,78

Poznámka:

TYP ZMĚNY
 Vymčená, dopředu
 nepředvídatelná
 Vymčená, dopředu
 nepředvídatelná
 Vymčená, dopředu
 nepředvídatelná
 Dodelečně požadované práce

Protokol o změně č.1 Výtahová šachta – přeložka kabelů elektro na akci ZŠ Bezdrevská - Vybudování technických a přírodovědeckých učeben v ZŠ a ZUŠ Vltava, České Budějovice	
Navrhovatel změny:	MANE STAVEBNÍ s.r.o. Okružní 2615 370 01 České Budějovice
Papís změny:	Přeložka kabelové trasy v místě kalize s novými základy výtahové šachty. Odbourání betonového krytí kabelů, ruční výkop a obnažení kabelů, jejich ochrana po dobu výkopových prací a betonáže základů. Vytvoření nové kabelové trasy. Úprava přívodu v rozvaděči, prodloužení kabelů a nová revize přívodu.
Seznam projektové dokumentace týkající se změny:	Není vyžadována.
Důvod změny:	Při provádění výkopů pro základovou konstrukci výtahové šachty byla v místě základů objevena kabelová trasa hlavního elektropřívodu pro školní pavilon. Kabely byly skryté pod betonovou vrstvou dna kolektoru. Bylo nutné provést přeložku kabelů vnitroareálových rozvodů mimo základy výtahové šachty (vzhledem k prodloužení trasy nutné nastavení kabelů - přerušení a naspojování).
Vyčíslení změny:	Méně práce: 0,00 Kč bez DPH Vícepráce: 24.104,29 bez DPH Změnový list č.1 celkem: 24.104,29- Kč bez DPH
Dopad změny na termín dokončení díla	Ne.
Vyjádření AD:	
Za navrhovatele	Ing. Milan Dušek, příprava staveb
Přílohy (cenový list apod.)	Paňožkový rozpočet Fotodokumentace

V Českých Budějovicích :

Patvrzení : za investora :

za generálního projektanta :

za technického dozora :

za uživatele :

za zhotovitele :

**MAGISTRÁT MĚSTA
ČESKÉ BUDĚJOVICE**
Investiční odbor
oddělení přípravy a realizace staveb

GPL - INVEST s.r.o.
Kněžskodvorská 2632
370 04 České Budějovice
IČ: 260 70 766, DIČ: CZ 26070766
č. 3

MANE STAVEBNÍ s.r.o.
Okružní 2615
370 01 České Budějovice
DIČ CZ47239701 (4/3)
Tel. 387 682 123-4 Fax 387 682 125

KRYCI LIST ROZPOCTU

Změnový list č.1 A (VÍCEPRÁCE) - přeložka podzemního kabelového vedení

Název stavby	ZŠ Bezdrevská - Vybudování technických a přírodovědeckých učeben v ZŠ a ZUŠ Vitava, České Budějovice	JKSO	
Název objektu	SO02 - Výtahová šachta	EČO	
		Místo	
		IČ	DIČ
Objednatel			
Projektant			
Zhotovitel			
Zpracoval			
	Rozpočet číslo	Dne	CZ-CPV
		30.10.2019	CZ-CPA

Měrné a účelové jednotky

Počet	Náklady / 1 m.j.	Počet	Náklady / 1 m.j.	Počet	Náklady / 1 m.j.
0	0,00	0	0,00	0	0,00

Rozpočtové náklady v CZK

A			B			C				
Základní rozp. náklady			Doplňkové náklady			Náklady na umístění stavby				
1	HSV	Dodávky	0,00	9	Práce přesčas	0,00	14	Zafixování staveniště	1,00%	238,66
2		Montáž	0,00	10	Bez pevné podl.	0,00	15	Projektové práce		0,00
3	PSV	Dodávky	0,00	11	Kulturní památka	0,00	16	Územní vlivy		0,00
4		Montáž	23 865,63	12		0,00	17	Provozní vlivy		0,00
5	"M"	Dodávky	0,00				18	Jiné VRN		0,00
6		Montáž	0,00				19	VRN z rozpočtu		0,00
7		Nosný m.	0,00							
8	ZRN (ř. 1-7)		23 865,63	13	DN (ř. 9-12)		20	VRN (ř. 14-19)		238,66
21	HZS		0,00	22	Kompl. činnost	0,00	23	Ostatní náklady		0,00

Projektant, Zhotovitel, Objednatel				D Celkem bez DPH				24 104,29
DPH		%		Základ daně		DPH celkem		
snižovaná		15,0		0,00		0,00		
základní		21,0		24 104,29		5 061,90		
Cena s DPH				29 166,19				
E Přípočty a odpočty								
Dodá zadavatel				0,00				
Klouzavá doložka				0,00				
Zvýhodnění				0,00				

ROZPOČET S VÝKAZEM VÝMĚR

Změnový list č.1 A (VÍCEPRÁCE) - přeložka podzemního kabelového vedení

Stavba: ZŠ Bezdrevská -Vybudování technických a přírodovědeckých učeben v ZŠ a ZUŠ Vitava, České Budějovice

Objekt: SO02 - Výtahová šachta

Objednatel:

Zhotovitel:

Místo:

Zpracoval:

Datum: 30. 10. 2019

Č.	KCN	Kód položky	Popis	MJ	Množství celkem	Cena jednotková	Cena celkem
----	-----	-------------	-------	----	-----------------	-----------------	-------------

PSV Práce a dodávky PSV 23 865,63

742 Elektroinstalace 7 500,00

8	742	742110102-R	Stavební práce ve vazbě na přeložení kabelů ve výtahové šachtě	hod	30,000	250,00	7 500,00
---	-----	-------------	--	-----	--------	--------	----------

Obnažení kabelů ruční výkop a očištění, vyvážení a ochrana po dobu provádění výkopů a základů. Vybednění nové kabelové trasy kolem základů.

742 Elektroinstalace - přeložení kabelů - výtahová šachta 7 216,53

9	R	742-R013	Kabel CYKY 5Cx4	m	16,000	92,00	1 472,00
10	R	742-R014	Lišta 40x20	m	10,000	55,09	550,90
11	R	742-R015	Jistič 16A/C/3f	kus	1,000	960,25	960,25
12	R	742-R016	Úprava v rozvaděči	kus	1,000	287,50	287,50
13	R	742-R017	Revize přívodu	kus	1,000	2 967,00	2 967,00
14	R	742-R018	FeZn l.10	m	10,000	58,77	587,70
15	R	742-R019	Svorka SS	kus	2,000	58,65	117,30
16	R	742-R020	PPV	%	8,000	34,24	273,88

9 Ostatní konstrukce a práce, bourání 4 500,00

4	013	961055111	Bourání základů u výtahové šachty ze ŽB	m3	0,500	5 000,00	2 500,00
5	013	976034311-R	Průraz do výtahové šachty - sondy pro dveře 1220x2235 - 4ks tl.400mm	hod	8,000	250,00	2 000,00

997 Přesun sutě 4 458,48

6	013	997013831	Poplatek za uložení na skládce (skládkovné) stavebního odpadu smíšeného kód odpadu 170 904	t	1,300	1 140,00	1 482,00
					0,5*2,6	1,300	
					Součet	1,300	
7	015	997131531	Odvoz na skládku demontovaných konstrukcí	t	1,872	1 590,00	2 976,48

998 Přesun hmot 190,62

19	R	998012023	Přesun hmot pro budovy monolitické v do 24 m	t	0,706	270,00	190,62
----	---	-----------	--	---	-------	--------	--------

Celkem 23 865,63

Protokol o změně č.2
Ocelová konstrukce nástavby

na akci

**ZŠ Bezdrevská - Vybudování technických a přírodovědeckých učeben v ZŠ a
ZUŠ Vltava, České Budějovice**

Navrhovatel změny:

MANE STAVEBNÍ s.r.o.

Okružní 2615

370 01 České Budějovice

Popis změny:

Změna způsobu kotvení ocelových sloupů nástavby na stávající železobetonové sloupky, doplnění ocelových prvků pro spřažení ocelové konstrukce nástavby se zděnou částí, odstranění stávajících ocelových táhel pro uchycení atiky. Celková revize ocelové konstrukce nástavby podle doplněných statických výpočtů – nárůst tonáže OK.

Seznam projektové dokumentace týkající se změny:

TECHNICKÁ POMOC, DOPLNĚK KONSTRUKČNÍ ČÁSTI PD

- 1) Průvodní zpráva
- 2) Detail kotvení sloupů OK
- 3) Úprava podchycení a bourání atik
- 4) Podchycení a větrování ISO
- 5) Větec pod atiku – výztuž
- 6) Statický výpočet

Důvod změny:

Po vybourání stávajícího střešního pláště (izolační souvrství a panelová spádová vrstva) a po obnažení atikových panelů bylo zjištěno, že provedení atiky a její kotvení neodpovídá archivní dokumentaci. Dále zjištěno, že provedení zhlaví stávajících železobetonových sloupů neumožňuje montáž ocelových sloupů nástavby dle původně navržené PD – spoj staticky nevyhovuje. Po provedení podrobného průzkumu statikem bylo přistoupeno k celkové revizi konstrukční části dokumentace ocelové nástavby dle aktualizovaného statického výpočtu..

Vyčíslení změny:

Méně práce: 0,00 Kč bez DPH

Vícepráce: 849.943,68 bez DPH

Změnový list č.1 celkem: 849.943,68 Kč bez DPH

Dopad změny na termín dokončení díla

Ano. Po dobu přepočítávání statického schéma a navrhování úprav ocelové konstrukce byly práce na nástavbě 2.NP přerušeny – viz zápisy z KD.

Vyjádření AD:

Za navrhovatele

Ing. Milan Dušek, příprava staveb

Přílohy (cenový list apod.)

Položkový rozpočet

V Českých Budějovicích :

Potvrzení : za investora :

za generálního projektanta :

MAGISTRÁT MĚSTA
ČESKÉ BUDĚJOVIC
Investiční odbor
oddělení přípravy a realizace staveb

za technického dozora :



GPL - INVEST s.r.o.
Kněžskodvorská 2632
370 04 České Budějovice
IČ: 260 70 766, DIČ: CZ 26070766
č. 3

za uživatele :

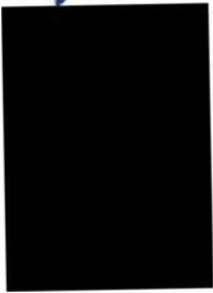

za zhotovitele :

MANE STAVEBNÍ s.r.o.
Okružní 2615
370 01 České Budějovice
DIČ CZ47239701 (4/3)
Tel. 387 682 123-4 Fax 387 682 125

KRYCI LIST ROZPOCTU

Změnový list č.2 A (VÍCEPRÁCE) - ocelová konstrukce

Název stavby	ZŠ Bezdrevská - Vybudování technických a přírodovědeckých učeben v ZŠ a ZUŠ Vltava, České Budějovice	JKSO	
Název objektu	SO03 - Ocelová konstrukce	EČO	
		Místo	
		IČ	DIČ
Objednatel			
Projektant			
Zhotovitel			
Zpracoval			
	Rozpočet číslo	Dne	CZ-CPV
		30.10.2019	
			CZ-CPA

Měrné a účelové jednotky

Počet	Náklady / 1 m.j.	Počet	Náklady / 1 m.j.	Počet	Náklady / 1 m.j.
0	0,00	0	0,00	0	0,00

Rozpočtové náklady v CZK

A Základní rozp. náklady			B Doplňkové náklady		C Náklady na umístění stavby					
1	HSV	Dodávky	0,00	9	Práce přesčas	0,00	14	Zařízení staveniště	1,00%	8 415,28
2		Montáž	79 360,54	10	Bez pevné podl.	0,00	15	Projektové práce		0,00
3	PSV	Dodávky	0,00	11	Kulturní památka	0,00	16	Územní vlivy		0,00
4		Montáž	762 167,86	12		0,00	17	Provozní vlivy		0,00
5	"M"	Dodávky	0,00				18	Jiné VRN		0,00
6		Montáž	0,00				19	VRN z rozpočtu		0,00
7		Nosný m.	0,00							
8	ZRN (ř. 1-7)		841 528,40	13	DN (ř. 9-12)		20	VRN (ř. 14-19)		8 415,28
21	HZS		0,00	22	Kompl. činnost	0,00	23	Ostatní náklady		0,00

Projektant, Zhotovitel, Objednatel				D Celkem bez DPH		849 943,68	
		DPH	%	Základ daně	DPH celkem		
		snížená	15,0	0,00	0,00		
		základní	21,0	849 943,68	178 488,17		
				Cena s DPH		1 028 431,85	
				E Přípočty a odpočty			
		Dodá zadavatel				0,00	
		Klouzavá doložka				0,00	
		Zvýhodnění				0,00	

ROZPOČET S VÝKAZEM VÝMĚR

Změnový list č.2 A (VÍCEPRÁCE) - ocelová konstrukce

Stavba: ZŠ Bezdrvská - Vybudování technických a přírodovědeckých učeben v ZŠ a ZUŠ Vltava, České Budějovice

Objekt: SO03 - Ocelová konstrukce

Objednatel:

Zhotovitel:

Místo:

Zpracoval:

Datum: 30. 10. 2019

Č.	KCN	Kód položky	Popis	MJ	Množství celkem	Cena jednotková	Cena celkem
----	-----	-------------	-------	----	-----------------	-----------------	-------------

HSV Práce a dodávky HSV 828 651,54

123 Ocelová konstrukce 828 651,54

1	R	123-R01	Provizorní zachycení atiky v řadě A a D5-D7	kus	10,000	3 409,75	34 097,50
---	---	---------	---	-----	--------	----------	-----------

*Provedení viz příloha.
Zaměření+výkres+materiál+montáž a demontáž*

2	R	123-R02	Úprava patních plechů z důvodu změny kotvení oproti projektu	kus	28,000	1 315,93	36 846,04
---	---	---------	--	-----	--------	----------	-----------

*Projektované většinou kotvení není možno použít pro stávající tmy spřažení ŽBT průvláků a sloupů. Zjištěno po demontáži střešního pláště.
Geodetické zaměření stavu+dílenská dokumentace+odřezání patních plechů z již hotových sloupů+výztuhy pro řadu A a D+rohové výztuhy dle návrhu Ing Klímy+závaření při montáži.*

6	R	123-R06	Odřezání kotevních úhelníků ze stropu	hod	18,000	290,00	5 220,00
---	---	---------	---------------------------------------	-----	--------	--------	----------

*Odřezání kotevních úhelníků ze stropu. Osazeny z různých profilů od L 65/65 až po L 80/80 a navíc naprosto chaoticky. Brání při osazování ocel sloupů patním plechu. Sloupky OK neteze řádně vystředí na osy.
Práce + fezný materiál*

7	R	123-R07	Spřažení štitových obvodových stěn s ocelovou kci	kus	4,000	799,25	3 197,00
---	---	---------	---	-----	-------	--------	----------

*Spřažení štitových obvodových stěn s ocelovou kci. Pomocí ječků 50/50 dle výkresu Ing Klímy. Jedná se o body B1+B7, C1+C7.
Materiál+výroba+nátěr*

8	767	767-R02	Ocelová konstrukce - doplnění prvků ocelové konstrukce dle aktualizovaného statického posouzení	kg	8 419,000	89,00	749 291,00
---	-----	---------	---	----	-----------	-------	------------

PSV Práce a dodávky PSV 12 876,86

767 Konstrukce zámečnické 12 876,86

9	767	998767102	Přesun hmot tonážní pro zámečnické konstrukce v objektech v do 12 m	t	8,419	1 529,50	12 876,86
---	-----	-----------	---	---	-------	----------	-----------

Celkem 841 528,40

Protokol o změně č.3

Stavební úpravy v souvislosti revizí PD nástavby

na akci

ZŠ Bezdrevská - Vybudování technických a přírodovědeckých učeben v ZŠ a
ZUŠ Vltava, České Budějovice

Navrhovatel změny:

MANE STAVEBNÍ s.r.o.

Okružní 2615

370 01 České Budějovice

Popis změny:

- 1) Provedení provizorní Hydroizolace z asfaltových pásů na stropě 1.NP po vybourání střešního pláště.
- 2) Zpevnění zbytku atikových panelů železobetonovým věncem po ubourání.
- 3) Provedení železobetonového věnce a překladů v úrovni střechy dle nového statického výpočtu (navýšení kubatury).
- 4) Provedení vysokopevnostní zálivky - výplň mezi zhlavím stávajících žebel sloupů a patkami ocelových sloupů nástavby.
- 5) Doplnění uzemňovacích pásků a drátů do podlahy nástavby – pospojení ocelové konstrukce.
- 6) Doplnění izolačních profilů mezi okna a ocelové nosníky a tepelná izolace nosníků (nosníky pod obvodovým zdívem nástavby) včetně parozábrany.

Seznam projektové dokumentace týkající se změny:

Bude provedeno v rámci dokumentace skutečného provedení. -

Důvod změny:

Ad1) Provizorní ochrana stávající stavby proti zatečení po odstranění střešního pláště po dobu přerušení prací na nástavbě během zpracování revize konstrukční části dokumentace nástavby a do doby zhotovení nového zastřešení.

Ad2) Po obnažení atikových panelů (oplechování a asf. lepenky) zjištěno odlišné provedení atik od předpokládaného stavu zjištěného z archivní dokumentace – zbytek stávajících atik je po ubourání nutné zpevnit železobetonovým věncem.

Ad3) Po provedení nového statického výpočtu na základě zjištěného stavu po vybourání střešního pláště bylo rozhodnuto o zesílení ztužujícího věnce v úrovni střechy.

Ad4) Vzhledem k velkým výškovým rozdílům v úrovni zhlaví stávajících sloupů (3 až 7cm) je nutné mezery mezi zhlavím a patou nového sloupu nástavby zpevnit vysokopevnostní zálivkou.

Ad5) Uvedení na stejný potenciál ocelové konstrukce.

Ad6) Vzhledem k posunu ocelových nosníků pro vynesení obvodového zdiva dochází ke styku ocel x rám okna – nutno odizolovat purenitovým profilem, dále byl dořešen celkový izolační detail styku ocelového nosníku a ztužujícího věnce a izolace oceli z vnitřní strany.

Vyčíslení změny:

Méně práce: 0,00 Kč bez DPH

Vícepráce: 785.395,90 bez DPH

Změnový list č.1 celkem: 785.395,90 Kč bez DPH

Dopad změny na termín dokončení díla

Ano. Viz ZL č.2

Vyjádření AD:

Za navrhovatele

Ing. Milan Dušek, příprava staveb

Přílohy (cenový list apod.)

Položkový rozpočet

Fotodokumentace

V Českých Budějovicích :

Potvrzení : za investora :

za generálního projektanta :

za technického dozora :

za uživatele :

za zhotovitele :

MAGISTRÁT MĚSTA
ČESKÉ BUDĚJOVICE
Investiční odbor
oddělení přípravy a realizace staveb

GPL - INVEST s.r.o.
Kněžskodvorská
370 04 České Budějovice
IČ: 260 70 766, DIČ: CZ 26070766
č. 3

STAVBY STAVEBNÍ s.r.o.
Okružní 2615
370 01 České Budějovice
DIČ CZ47239701 (4/3)
Tel. 387 682 123-4 Fax 387 682 125

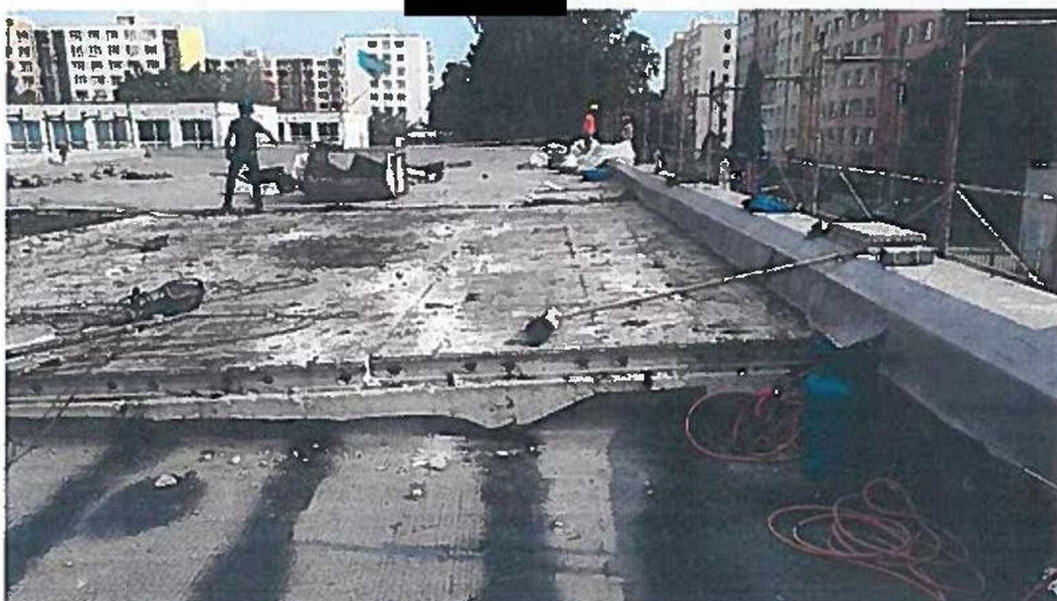

Provedení provizorní hydroizolace po vybourání střešního pláště.



Stav po ubourání stávající atiky před provedením zpevnění věncem.



Bednění pro vysokoteplotní zálivku patek sloupů.



Posunutí ocelových nosníků pro vynesení obvodového zdiva (původně v úrovni podlahy – nyní pod okny) kvůli nosníkům v nové pozici nutno řešit dodatečně jejich odizolování. Pod nosníky proveden ztužující železobetonový věnec na zbytku stávající atiky.



Pospojení ocelové konstrukce zemními pásky. Provedená záливka patek sloupů po odbednění.

KRYCI LIST ROZPOCTU

Změnový list č.3 A (VÍCEPRÁCE) - stavební úpravy v souvislosti se statickou revizí PD nástavby

Název stavby	ZŠ Bezdrevská -Vybudování technických a přírodovědeckých učeben v ZŠ a ZUŠ Vltava, České Budějovice	JKSO	
Název objektu	S003 - Stavební část	EČO	
		Místo	
		IČ	DIČ
Objednatel			
Projektant			
Zhotovitel			
Zpracoval			
	Rozpočet číslo	Dne	CZ-CPV
		30.10.2019	CZ-CPA

Měrné a účelové jednotky

Počet	Náklady / 1 m.j.	Počet	Náklady / 1 m.j.	Počet	Náklady / 1 m.j.
0	0,00	0	0,00	0	0,00

Rozpočtové náklady v CZK

A			B			C				
Základní rozp. náklady			Doplnkové náklady			Náklady na umístění stavby				
1	HSV	Dodávky	128 508,66	9	Práce přesčas	0,00	14	Zařízení staveniště	1,00%	7 776,20
2		Montáž	228 220,91	10	Bez pevné podl.	0,00	15	Projektové práce		0,00
3	PSV	Dodávky	0,00	11	Kulturní památka	0,00	16	Územní vlivy		0,00
4		Montáž	416 890,13	12		0,00	17	Provozní vlivy		0,00
5	"M"	Dodávky	0,00				18	Jiné VRN		0,00
6		Montáž	0,00				19	VRN z rozpočtu		0,00
7		Nosný m.	0,00							
8	ZRN (ř. 1-7)		773 619,70	13	DN (ř. 9-12)		20	VRN (ř. 14-19)		7 776,20
21	HZS		4 000,00	22	Kompl. činnost	0,00	23	Ostatní náklady		0,00

Projektant, Zhotovitel, Objednatel	D Celkem bez DPH 785 395,90																
	<table border="1" style="width: 100%; border-collapse: collapse;"> <tr> <th>DPH</th> <th>%</th> <th>Základ daně</th> <th>DPH celkem</th> </tr> <tr> <td>snížená</td> <td>15,0</td> <td>0,00</td> <td>0,00</td> </tr> <tr> <td>základní</td> <td>21,0</td> <td>785 395,90</td> <td>164 933,14</td> </tr> <tr> <td colspan="2">Cena s DPH</td> <td colspan="2">950 329,04</td> </tr> </table>	DPH	%	Základ daně	DPH celkem	snížená	15,0	0,00	0,00	základní	21,0	785 395,90	164 933,14	Cena s DPH		950 329,04	
DPH	%	Základ daně	DPH celkem														
snížená	15,0	0,00	0,00														
základní	21,0	785 395,90	164 933,14														
Cena s DPH		950 329,04															
	E Přípočty a odpočty																
	<table border="1" style="width: 100%; border-collapse: collapse;"> <tr> <td>Dodá zadavatel</td> <td style="text-align: right;">0,00</td> </tr> <tr> <td>Klouzavá doložka</td> <td style="text-align: right;">0,00</td> </tr> <tr> <td>Zvýhodnění</td> <td style="text-align: right;">0,00</td> </tr> </table>	Dodá zadavatel	0,00	Klouzavá doložka	0,00	Zvýhodnění	0,00										
Dodá zadavatel	0,00																
Klouzavá doložka	0,00																
Zvýhodnění	0,00																

ROZPOČET S VÝKAZEM VÝMĚR

Změnový list č.3 A (VÍCEPRÁCE) - stavební úpravy v souvislosti se statickou revizí PD nástavby

Stavba: ZŠ Bezdravská -Vybudování technických a přírodovědeckých učeben v ZŠ a ZUŠ Vltava, České Budějovice

Objekt: SO03 - Stavební část

Objednatel:

Zhotovitel:

Místo:

Zpracoval:

Datum: 30. 10. 2019

Č.	KCN	Kód položky	Popis	MJ	Množství celkem	Cena jednotková	Cena celkem
HSV			Práce a dodávky HSV				356 729,57
4			Betonové věnce po obvodu ubouraných atík				76 830,48
1	011	417321515	Ztužující pásy a věnce ze ŽB tř. C 25/30 *(38*2)+(18*2)=112" 112*0,3*0,12 Součet	m3	4,032	3 140,00	12 660,48
2	011	417351115	Zřízení bednění ztužujících věnců (38,34+38,34+18,6+18,6)*0,5*2 Součet	m2	113,880	400,00	45 552,00
3	011	417351116	Odstranění bednění ztužujících věnců (38,34+38,34+18,6+18,6)*0,5*2	m2	113,880	100,00	11 388,00
4	011	417361821	Výztuž ztužujících pásů a věnců betonářskou ocelí 10 505 "viz. projektová dokumentace - technická pomoc" 0,241	t	0,241	30 000,00	7 230,00
4			Věnc + překlady nad zdívem 2.NP				155 338,00
5	011	417321515,1	Ztužující pásy a věnce ze ŽB tř. C 25/30 (38,09+38,09+18,205+18,205)*0,45*0,3 Součet	m3	15,200	3 140,00	47 728,00
6	011	417351115,1	Zřízení bednění ztužujících věnců (38,34+38,34+18,6+18,6)*0,5*2 2,4*0,5*22 Součet	m2	140,280	400,00	56 112,00
7	011	417351116,1	Odstranění bednění ztužujících věnců (38,34+38,34+18,6+18,6)*0,5*2 2,4*0,5*22 Součet	m2	140,280	100,00	14 028,00
8	011	417361821,1	Výztuž ztužujících pásů a věnců betonářskou ocelí 10 505 "viz. projektová dokumentace - technická pomoc" 1,249	t	1,249	30 000,00	37 470,00
9			Ostatní konstrukce a práce, bourání				110 933,11
47	R	9-02R	Provedení vysokopevnostní kotevní zálivky	kus	27,000	890,00	24 030,00
42		9-01R	vysokopevnostní kotevní a zálivková malta bez smrštění	kg	1 000,000	25,10	25 100,00
48	011	417351115	Montáž a demontáž bednění zálivkové malty	ks	27,000	160,00	4 320,00
44	R	941111212	Příplatek k lešení řadovému trubkovému lehkému s podlahami § 0,9 m v 25 m za první a ZKD den použití (41,87+18,9*2+14,72+12,02+0,9*4)*5*31 Součet	m2	17 051,550	0,95	16 198,97
9	013	966080103	Demontáž kontaktního zateplovacího systému (KZS) -jižní strana tl.10cm - přístavba schodiště 8,2*4,4	m2	36,080	398,00	14 359,84

ROZPOČET S VÝKAZEM VÝMĚR

Změnový list č.3 A (VÍCEPRÁCE) - stavební úpravy v souvislosti se statickou revizí PD nástavby

Stavba: ZŠ Bezdrevská -Vybudování technických a přírodovědeckých učeben v ZŠ a ZUŠ Vitava, České Budějovice

Objekt: SO03 - Stavební část

Objednatel:

Zhotovitel:

Místo:

Zpracoval:

Datum: 30. 10. 2019

Č.	KCN	Kód položky	Popis	MJ	Množství celkem	Cena jednotková	Cena celkem
----	-----	-------------	-------	----	-----------------	-----------------	-------------

Součet 36,080

13	013	966080101-R	Odstranění zateplovacího systému tl. 10cm lepidlo, perlínka	m2	67,649	398,00	26 924,30
----	-----	-------------	---	----	--------	--------	-----------

"SEVER" 17,6*1,2 21,120

"VÝCHOD" 38,34*0,35 13,419

"JIŽNÍ" (7,2*1,2)+(11,4*0,85) 18,330

"ZÁPADNÍ" (11,87*0,85)+(13,4*0,35) 14,780

Součet 67,649

998 Přesun hmot 13 627,98

46	R	998012023	Přesun hmot pro budovy monolitické v do 24 m	l	50,474	270,00	13 627,98
----	---	-----------	--	---	--------	--------	-----------

PSV Práce a dodávky PSV 416 890,13

712 Povlakové krytiny - zabezpečení proti zatékání 320 776,38

16	R	712341559	Provedení povlakové krytiny střech do 10° pásy NAIP přitavením v plné ploše	m2	1 448,048	104,00	150 596,99
----	---	-----------	---	----	-----------	--------	------------

"plocha střechy"

679,224 679,224

"vytažení na atiku 30cm po celém obvodu"

112*0,4 44,800

724,024 724,024

Součet 1 448,048

17	R	62833159R	Parozábrana z SBS modifik. parotěsného esf. pásu tl. 4mm, plnoplošně nataven k podkladu, vytažen na svislé plochy atiky min. na výšku tep. izolace	m2	1 669,735	101,92	170 179,39
----	---	-----------	--	----	-----------	--------	------------

679,224*1,15*2 1 562,215

44,8*1,2*2 107,520

Součet 1 669,735

742,2 Elektroinstalace - uvedení na stejný potenciál - ocelové konstrukce 45 801,25

30	R	742,3-R01	Vodič FeZn r.10	m	186,000	127,77	23 765,22
31	R	742,3-R02	Svorka SP 1 v.ř. textu	kus	28,000	86,25	2 415,00
32	R	742,3-R03	Svorka SZ	kus	1,000	104,77	104,77
33	R	742,3-R04	Ochranný úhelník	kus	1,000	285,66	285,66
34	R	742,3-R05	Podpěra PV 1a	kus	10,000	90,74	907,40
35	R	742,3-R06	Držák Duz	kus	2,000	103,62	207,24
36	R	742,3-R07	Zinkový sprej	kus	2,000	212,87	425,74
37	R	742,3-R08	PPV	%	8,000	2 211,28	17 690,22

766 Konstrukce truhlářské 19 432,50

50	766	766-PP01	M+D Hydroizolační paropropustné pásy TWIN AKTIV 100mm	m	55,000	76,50	4 207,50
49	766	766-PUR01	M+D Purenit 15ks - v. 80mm, d. 2370mm, š. 50mm	kus	15,000	1 015,00	15 225,00

767 Konstrukce zámečnické 30 880,00

ROZPOČET S VÝKAZEM VÝMĚR

Změnový list č.3 A (VÍCEPRÁCE) - stavební úpravy v souvislosti se statickou revizí PD nástavby

Stavba: ZŠ Bezdrvská -Vybudování technických a přírodovědeckých učeben v ZŠ a ZUŠ Vltava, České Budějovice

Objekt: SO03 - Stavební část

Objednatel:

Zhotovitel:

Místo:

Zpracoval:

Datum: 30. 10. 2019

Č.	KCN	Kód položky	Popis	MJ	Množství celkem	Cena jednotková	Cena celkem
39	767	767415811-R02	Demontáž plechů atik vč folie a likvidace 112*0,4 Součet	m2	44,800 44,800 44,800	600,00	26 880,00
40	767	767896810-R	Vybourání L profilů + T profilů v místech spoje atikových panelů + jejich uřazení pro možnost postavení sloupů - 10ks	hod	16,000	250,00	4 000,00
HZS			Hodinové zúčtovací sazby				4 000,00
41	HZS	HZS1211-R01	Průzkum zdiva - navrtání sond pro účely statického posouzení	hod	16,000	250,00	4 000,00

Celkem

777 619,70

<p>Protokol o změně č.4</p> <p>Elektroinstalace – úprava dle požadavků dodavatele vybavení</p> <p>na akci</p> <p>ZŠ Bezdrevská - Vybudování technických a přírodovědeckých učeben v ZŠ a ZUŠ Vltava, České Budějovice</p>	
<p>Navrhovatel změny: MANE STAVEBNÍ s.r.o. Okružní 2615 370 01 České Budějovice</p>	
<p>Popis změny: Úprava elektroinstalace do pracovních stolů v učebně m. č. 2.06 dle požadavků dodavatele vybavení učeben. - Samostatný zdroj, který napájí zásuvky ke stolům žáků projektant požaduje nahradit více zdroji u 10 jednotlivých stolů (pracovišť), přidán nový ovládací rozvaděč dle počtu stolů, zaplnění od učitele.</p>	
<p>Seznam projektové dokumentace týkající se změny: Bude provedeno v rámci dokumentace skutečného provedení. -</p>	
<p>Důvod změny: Zvýšení bezpečnosti z hlediska rizika úrazu způsobeného elektrickým proudem. Změna provedena v rámci koordinace s dodavatelem následné akce (interiérové vybavení učeben).</p>	
<p>Vyčíslení změny: Méně práce: 0,00 Kč bez DPH Vícepráce: 22.104,91 bez DPH Změnový list č.1 celkem: 22.104,91 Kč bez DPH</p>	
<p>Dopad změny na termín dokončení díla Ne.</p>	
<p>Vyjádření AD:</p>	
<p>Za navrhovatele</p> <p>Ing. Milan Dušek, příprava staveb</p>	
<p>Přílohy (cenový list apod.) Položkový rozpočet</p>	

V Českých Budějovicích :

Potvrzení : za investora :

za generálního projektanta :

za technického dozora :

za uživatele :

za zhotovitele :

**MAGISTRÁT MĚSTA
 ČESKÉ BUDĚJOVICE**
 Investiční odbor
 oddělení přípravy a realizace staveb

GPL - INVEST s.r.o.
 Kněžskodvorská 2832
 370 04 České Budějovice
 IČ: 260 70 766, DIČ: CZ 28070768
 č. 3

MANE STAVEBNÍ s.r.o.
 Okružní 2615
 370 01 České Budějovice
 DIČ CZ47239701 (4/3)
 Tel. 387 682 123-4 Fax 387 682 125

KRYCI LIST ROZPOCTU

Změnový list č.4 A (VÍCEPRÁCE) - Elektroinstalace - úprava dle požadavků dodavatele vybavení

Název stavby	Stavba: ZŠ Bezdrevská - Vybudování technických a přírodovědeckých učeben v ZŠ a ZUŠ Vltava, České Budějovice	JKSO	
Název objektu	SO03 - Stavební část	EČO	
		Místo	
		IČ	DIČ
Objednatel			
Projektant			
Zhotovitel			
Zpracoval			
	Rozpočet číslo	Dne	CZ-CPV
		30.10.2019	
			CZ-CPA

Měrné a účelové jednotky

Počet	Náklady / 1 m.j.	Počet	Náklady / 1 m.j.	Počet	Náklady / 1 m.j.
0	0,00	0	0,00	0	0,00

Rozpočtové náklady v CZK

A		Základní rozp. náklady		B		Doplňkové náklady		C		Náklady na umístění stavby	
1	HSV	Dodávky	0,00	9	Práce přesčas	0,00	14	Zařízení staveniště	1,00%	218,86	
2		Montáž	0,00	10	Bez pevné podl.	0,00	15	Projektové práce		0,00	
3	PSV	Dodávky	0,00	11	Kulturní památka	0,00	16	Územní vlivy		0,00	
4		Montáž	21 886,05	12		0,00	17	Provozní vlivy		0,00	
5	"M"	Dodávky	0,00				18	Jiné VRN		0,00	
6		Montáž	0,00				19	VRN z rozpočtu		0,00	
7		Nosný m.	0,00								
8	ZRN (ř. 1-7)		21 886,05	13	DN (ř. 9-12)		20	VRN (ř. 14-19)		218,86	
21	HZS		0,00	22	Kompl. činnost	0,00	23	Ostatní náklady		0,00	

Projektant, Zhotovitel, Objednatel				D Celkem bez DPH				22 104,91
		DPH	%	Základ daně		DPH celkem		
		snížená	15,0	0,00		0,00		
		základní	21,0	22 104,91		4 642,03		
Cena s DPH				26 746,94				
E Přípočty a odpočty								
		Dodá zadavatel				0,00		
		Klouzavá doložka				0,00		
		Zvýhodnění				0,00		

ROZPOČET S VÝKAZEM VÝMĚR

Změnový list č.4 A (VÍCEPRÁCE) - Elektroinstalace - úprava dle požadavků dodavatele vybavení

Stavba: ZŠ Bezdrevská -Vybudování technických a přírodovědeckých učeben v ZŠ a ZUŠ Vltava, České Budějovice

Objekt: SO03 - Stavební část

Objednatel:

Zhotovitel:

Místo:

Zpracoval:

Datum: 30. 10. 2019

Č.	KCN	Kód položky	Popis	MJ	Množství celkem	Cena jednotková	Cena celkem
----	-----	-------------	-------	----	-----------------	-----------------	-------------

PSV Práce a dodávky PSV 21 886,05

742 Elektroinstalace - úprava EI do stolů - uč. 2.06 21 886,05

18	R	742-R01	Kabel CYKY 2Ax2,5	m	96,000	46,12	4 427,52
19	R	742-R02	Trubka Ohebná 23	m	36,000	42,19	1 518,84
20	R	742-R03	Krabice Luka 3074	kus	10,000	71,19	711,90
21	R	742-R04	Trafo 12/24V/5A	kus	10,000	856,75	8 567,50
22	R	742-R05	Rozvaděč M 18 zapuštěný	kus	1,000	287,50	287,50
23	R	742-R06	Hlavní vypínač 16A	kus	1,000	138,00	138,00
24	R	742-R07	Jistič 10A/1f/B	kus	3,000	283,36	850,08
25	R	742-R08	Stykač 10A/1f	kus	3,000	446,89	1 340,67
26	R	742-R09	Jistič 2A/1f	kus	1,000	354,66	354,66
27	R	742-R010	Úprava rozvaděče	kus	1,000	138,00	138,00
28	R	742-R011	Revize zařízení	kus	1,000	3 277,50	3 277,50
29	R	742-R012	PPV	%	8,000	34,24	273,88

Celkem 21 886,05