

**Dodatek č. 2****KRPP-65099-58/ČJ-2017-0300VZ-VZ****Česká republika**

Sídlo:

IČO:

DIČ:

ID datové schránky:

Bankovní spojení:

Číslo účtu:

zastoupená:

kontaktní adresa:

**Krajské ředitelství policie Plzeňského kraje**

Nádražní 2, Plzeň, PSČ 306 28

751 51 529

CZ75151529

5ixai69

ČNB Plzeň

916-8246881/0710

 náměstkem ředitele Krajského  
ředitelství policie Plzeňského krajeKrajské ředitelství policie Plzeňského kraje,  
Nádražní 2, 306 28 Plzeň**jako „objednatel“**

a

**Společnost:**

Sídlo:

Zastoupená:

IČO:

DIČ:

ID datové schránky:

Bankovní spojení:

Číslo účtu:

Telefon:

E-mail:

**SILBA – Elstav s. r. o.**

Plzeňská 155, 326 00 Letkov

Ing. Jan Jirka, jednatel

64358844

CZ64358844

7sc78va

KB Plzeň

2463450277/0100



Zapsán v obchodním rejstříku, vedeným Krajským soudem v Plzni, oddíl C, vložka 6900.

**jako „zhotovitel“****uzavírají dle ustanovení § 2586 a násl. zákona č. 89/2012 Sb., občanského zákoníku,  
tento:****D O D A T E K č. 2****I.****Předmět díla**

S ohledem na změny, ke kterým došlo v průběhu realizace díla, a z nich vyplývajících skutečností, smluvní strany podle ustanovení článku XI. odst. 1 uzavřené smlouvy o dílo čj. KRPP-65099-44/ČJ-2017-0300VZ-VZ ve znění uzavřeného Dodatku č. 1 (dále jen „smlouva“) přistoupily k uzavření tohoto Dodatku č. 2. Rozsah změn díla, pokrytých tímto

Dodatkem č. 2, vyplývá ze Změnového listu OPŽP 2014+P05 č. 2 ze dne 9. 7. 2019 a jeho příloh, Změnového listu OPŽP 2014+P05 č. 3 ze dne 9. 7. 2019 a jeho příloh a Změnového listu OPŽP 2014+P05 č. 4 ze dne 11. 7. 2019 a jeho příloh. Nedílnou součástí tohoto Dodatku č. 2 tvoří kopie těchto změnových listů a jejich příloh, obsahujících akceptované položkové rozpočty k těmto změnovým listům.

## II.

### Změna smlouvy

Smluvní strany se dohodly, že původní článek III. odstavec 1 smlouvy se v plném rozsahu ruší a nahrazuje se následujícím zněním:

1. V souladu s ustanoveními zákona č. 526/1990 Sb., o cenách, a ustanoveními § 2620 a násl. zákona č. 89/2012 Sb., občanského zákoníku se smluvní strany dohodly na následující ceně díla:

**Cena bez DPH: 41 180 753,92 Kč**  
**DPH 21%: 8 647 958,32 Kč**  
**Cena včetně DPH: 49 828 712,24 Kč**

slovy: čtyřicet devět milionů osm set dvacet osm tisíc sedm set dvanáct korun českých dvacet čtyři haléřů

## III.

Ostatní ustanovení smlouvy zůstávají i nadále v platnosti beze změny.

## IV.

Tento dodatek nabývá platnosti dnem jeho podepsání oprávněnými osobami za obě smluvní strany a účinnosti dnem uveřejnění v registru smluv dle zákona č. 340/2015 Sb.

**Přílohy:** *Změnový list OPŽP 2014+P05 č. 2 s přílohou (položkový rozpočet)*  
*Změnový list OPŽP 2014+P05 č. 3 s přílohou (položkový rozpočet)*  
*Změnový list OPŽP 2014+P05 č. 4 s přílohou (položkový rozpočet)*

V Plzni

V Letkově



Digitalně podepsáno  
Jiřímek Ing. Dušan  
PEK Nováček

Datum: 28.11.2019  
12:09:37

Ing. Jan  
Jirka

Digitalně podepsáno  
Ing. Jan Jirka

Datum: 2019.11.29  
10:19:39 +01'00'

.....  
náměstek ředitele Krajského ředitelství  
policie Plzeňského kraje pro ekonomiku

.....  
jednatel



EVROPSKÁ UNIE  
Evropské strukturální a investiční fondy  
Operační program Životní prostředí

Ministerstvo životního prostředí

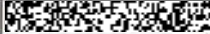
<b>ZMĚNOVÝ LIST OPŽP 2014+PO5</b>		Číslo: ZL č. 2 / SO 07 (1668) č. 1
Zhotovitel:	Silba-Elstav s.r.o.	
Změnový list vystavil:		
Datum:	9. 7. 2019	
<p>Podepsaní zmocněnci potvrzují v souladu se Smlouvou o dílo tuto změnu rozsahu díla:</p> <p><b>Předmět změny:</b> Změna materiálu střešní krytiny a změna skladby střechy, osazení anglických dvorků, dodatečná hydroizolace.</p> <p><b>Popis a zdůvodnění změny:</b></p> <p>Projektem navržená skladba střešní krytiny neodpovídá aktuálním technologickým postupům a zjištěním, která se váží k materiálu z Tzn. Zejména ve vztahu k roztažnosti tohoto materiálu. Ihrozi zejména degradace materiálu a vznik dodatečných mikrotrhlin. Z tohoto důvodu objednatel přistupuje k instalaci změnou předkládaného materiálu. Navrhujeme zinkovou probarvenou krytinu SATJAM v barvě RAL 9006.</p> <p>Anglické dvorky – na základě aktuálního tvaru terénu, je nutno přistoupit k dodatečnému zpřístupnění sklepních oken anglickými dvorky. Současný terén zasahuje cca do poloviny oken. Zároveň se k tomuto váže dodatečná oprava hydroizolace v prostoru dvorků a dozateplení. Z důvodu bezpečnosti je nutno dvorky osadit pororošty.</p> <p>Dodatečná hydroizolace – během zemních prací v oblasti soklu budovy, byly zjištěny lokální závady na hydroizolaci. Tyto je nutno vyřešit dodatečnou hydroizolací včetně souvisejících prací.</p>		
Počet připojených listů specifikací: 1	Počet připojených výkresů: 1	
Cena méněprací bez DPH:	Cena víceprací bez DPH:	
-2 468 321,39 Kč	2 498 699,39 Kč	
Výsledná cena změny bez DPH:	Nově sjednaná lhůta dokončení díla:	
30 378 Kč		
<p>Veškeré práce budou splňovat podmínky smlouvy o dílo a budou provedeny ve stejné úrovni co do jakosti materiálů, provedení apod. tak, jak požaduje nebo předpokládá Dokumentace zakázky pro celé dílo.</p>		

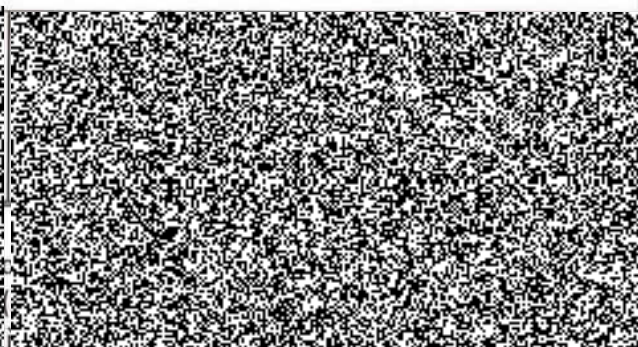
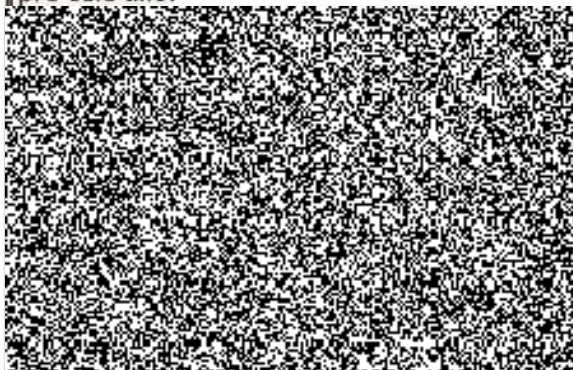





<b>OZNÁMENÍ ZMĚNY OPŽP 2014+ PO5</b>		číslo OZ: ZL.č.2	
Zhotovitel:	Silba-Elstav s.r.o.		
Investor:	Krajské ředitelství policie Plzeňského kraje	Datum: 9. 7. 2019	
Název akce: STAVEBNÍ ÚPRAVY ÚO DOMAŽLICE BUDOVA SO 07			
Způsob odeslání / předání datum: 9. 7. 2019	poštou <input type="checkbox"/>	e-mailem <input checked="" type="checkbox"/>	faxem <input type="checkbox"/> osobně <input checked="" type="checkbox"/>
Odkazy na specifikaci:	Změna materiálu střešní krytiny a změna skladby střechy, osazení anglických dvorků, dodatečná hydroizolace.		
na výkresy:	Řez skladby střechy.		
na rozpočtové podklady:	VCPxMNP SO-07		
na jinou část smlouvy:			
<b>Předmět změny: Změna materiálu střešní krytiny a změna skladby střechy, osazení anglických dvorků, dodatečná hydroizolace.</b>			
<b>Popis a zdůvodnění změny:</b>			
<p>Projektem navržená skladba střešní krytiny neodpovídá aktuálním technologickým postupům a zjištěním, která se váží k materiálu z Tzn. Zejména ve vztahu k roztažnosti tohoto materiálu. Hrozí zejména degradace materiálu a vznik dodatečných mikrotrhlin. Z tohoto důvodu objednatel přistupuje k instalaci změnou předkládaného materiálu. Navrhujeme zinkovou probarvenou krytinu SATJAM v barvě RAL 9006.</p> <p>Anglické dvorky – na základě aktuálního tvaru terénu, je nutno přistoupit k dodatečnému zpřístupnění sklepních oken anglickými dvorky. Současný terén zasahuje cca do poloviny oken. Zároveň se k tomuto váže dodatečná oprava hydroizolace v prostoru dvorků a dozateplení. Z důvodu bezpečnosti je nutno dvorky osadit pororošty.</p> <p>Dodatečná hydroizolace – během zemních prací v oblasti soklu budovy, byly zjištěny lokální závady na hydroizolaci. Tyto je nutno vyřešit dodatečnou hydroizolací včetně souvisejících prací.</p>			
Počet připojených listů specifikací:	1		
Důvod vícepráce / méněpráce:			
Zde jednoznačně uvést vazbu na zákon 134/2016 o zadávání veřejných zakázek. Zvláště pak § 222, změna závazku ze smlouvy na veřejnou zakázku.			
odstavec 4, § 222 <input type="checkbox"/>	odstavec 5, § 222 <input type="checkbox"/>	odstavec 6, § 222 <input checked="" type="checkbox"/>	odstavec 7, § 222 <input type="checkbox"/>



Oznámení vydává:

POLICIE ČESKÉ REPUBLIKY  
KRAJSKÉ ŘEDITELSTVÍ POLICIE  
PLZEŇSKÉHO KRAJE  
odbor správy majetku  
306 28 Plzeň, Nádraží 2

Stanovisko technického dozoru stavby:

Stanovisko projektanta stavby:

Stanovisko energetického specialisty:

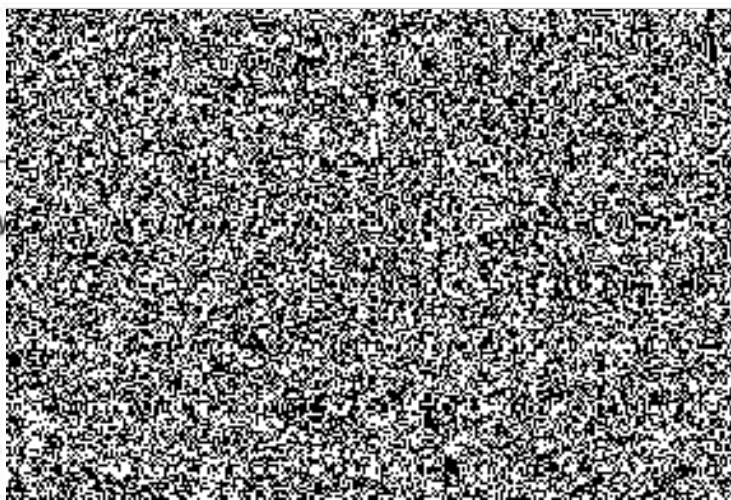

Datum: 2019.09.10  
12:47:19 +02'00'

Příloha:

ROZPOČET na VCP a MNP do 07

# REKAPITULACE STAVBY

Kód: IMPORT  
 Stavba: 03 - VCPxMNP SO 07

Příloha č. 1 k č. KETP-3423-51/81-2016-0308V-2V0  
 Počet listů: 7

KSO: \_\_\_\_\_ CC-CZ: \_\_\_\_\_  
 Místo: \_\_\_\_\_ Datum: 19. 6. 2019  
 Zadavatel: \_\_\_\_\_ IČ: \_\_\_\_\_  
 DIČ: \_\_\_\_\_  
 Zhotovitel: \_\_\_\_\_ IČ: \_\_\_\_\_  
 DIČ: \_\_\_\_\_  
 Projektant: \_\_\_\_\_ IČ: \_\_\_\_\_  
 DIČ: \_\_\_\_\_  
 Zpracovatel: \_\_\_\_\_ IČ: \_\_\_\_\_  
 DIČ: \_\_\_\_\_  
 Poznámka: \_\_\_\_\_

Cena bez DPH			30 378,00
DPH základní	Sazba daně 21,00%	Základ daně 30 378,00	Výše daně 6 379,38
DPH snížená	15,00%	#ODKAZI	#ODKAZI
<b>Cena s DPH</b>			<b>36 757,38</b>

Projektant \_\_\_\_\_ Zpracovatel \_\_\_\_\_

Datum a podpis: \_\_\_\_\_ Razítko \_\_\_\_\_ Datum a podpis: \_\_\_\_\_ Razítko \_\_\_\_\_

Objednavatel \_\_\_\_\_ Zhotovitel \_\_\_\_\_

Datum a podpis: \_\_\_\_\_ Razítko \_\_\_\_\_ Datum a podpis: \_\_\_\_\_ Razítko \_\_\_\_\_

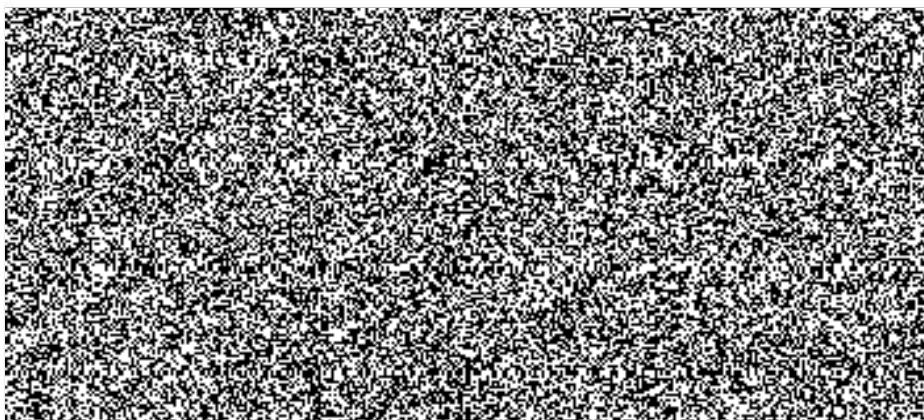

# REKAPITULACE OBJEKTŮ STAVBY A SOUPISŮ PRACÍ

Kód: IMPORT

Stavba: 03 - VCPxMNP SO 07

Místo: Datum: 19. 6. 2019

Zadavatel: Projektant:

Zhotovitel: Zpracovatel:

Kód	Popis	Cena bez DPH [CZK]	Cena s DPH [CZK]
<b>Náklady z rozpočtů</b>		<b>30 378,00</b>	<b>36 757,38</b>
03 - VCPxMNP SO 07	03 - VCPxMNP SO 07	30 378,00	36 757,38

# KRYCÍ LIST SOUPISU PRACÍ

Stavba:

03 - VCPxMNP SO 07

Objekt:

03 - VCPxMNP SO 07 - 03 - VCPxMNP SO 07

KSO:

Místo:

Zadavatel:

Zhotovitel:

Projektant:

Zpracovatel:

Poznámka:

CC-CZ:

Datum:

19. 6. 2019

IČ:

DIČ:

IČ:

DIČ:

IČ:

DIČ:

IČ:

DIČ:

Náklady z rozpočtu	30 378,00
Ostatní náklady	0,00
<b>Cena bez DPH</b>	<b>30 378,00</b>

DPH základní snížená	#ODKAZ!	Základ daně 30 378,00	Sazba daně 21,00% 15,00%	Výše daně 6 379,38 #ODKAZ!
-------------------------	---------	--------------------------	--------------------------------	----------------------------------

**Cena s DPH** v CZK **36 757,38**

Projektant

Zpracovatel

Datum a podpis:

Razítko

Datum a podpis:

Razítko

Objednavatel

Zhotovitel

Datum a podpis:

Razítko

Datum a podpis:

Razítko

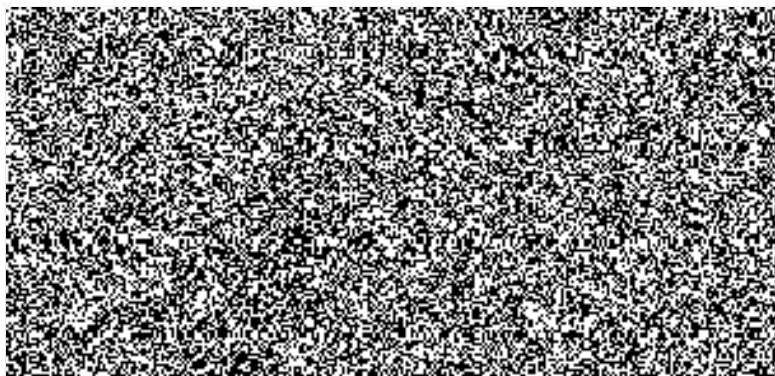



# REKAPITULACE ČLENĚNÍ SOUPISU PRACÍ

Stavba: 03 - VCPxMNP SO 07  
Objekt: 03 - VCPxMNP SO 07 - 03 - VCPxMNP SO 07

Místo:  
Zadavatel:  
Zhotovitel:

Datum: 19. 6. 2019  
Projektant:  
Zpracovatel:

Kód dílu - Popis

Cena celkem [CZK]

<b>1) Náklady ze soupisu prací</b>	<b>30 378,00</b>
1 - Zemní práce	14 416,37
6 - Úpravy povrchů, podlahy a osazování výplní	11 588,48
D1 - Úpravy stávajících prvků	2 878,20
HSV - Práce a dodávky HSV	19 695,00
3 - Svislé a kompletní konstrukce	19 695,00
PSV - Práce a dodávky PSV	-18 200,05
711 - Izolace proti vodě, vlhkosti a plynům	5 676,46
762 - Konstrukce tesařské	273 795,95
764 - Konstrukce klempířské	-796 607,94
765 - Krytina skládaná	474 960,48
767 - Konstrukce zámečnické	23 975,00
<b>2) Ostatní náklady</b>	<b>0,00</b>
<b>Celkové náklady za stavbu 1) + 2)</b>	<b>30 378,00</b>

# SOUPIS PRACÍ

Stavba: 03 - VCPxMNP SO 07  
 Objekt: 03 - VCPxMNP SO 07 - 03 - VCPxMNP SO 07  
 Místo:  
 Zadavatel:  
 Zhotovitel:

Datum: 19. 6. 2019  
 Projektant:  
 Zpracovatel:

PČ	Typ	Kód	Popis	MJ	Množství	J.cena [CZK]	Cena celkem [CZK]	Cenová soustava
<b>Náklady soupisu celkem</b>							<b>30 378,00</b>	
<b>D 1 Zemní práce</b>							<b>14 416,37</b>	
282	K	162201101	Vodorovné přemístění do 20 m výkopku z horniny tř. 1 až 4 <i>Poznámka k položce: 2,2*0,8*1,1*5 Poznámka k položce: SOD, SO-07, č. p. 282</i>	m3	9,680	34,53	334,25	
281	K	167101101	Nakládání výkopku z hornin tř. 1 až 4 do 100 m3 <i>Poznámka k položce: Poznámka k položce: SOD, SO-07, č. p. 281</i>	m3	8,240	197,54	1 627,73	
46	K	Nová	zásyp anglických dvorků kačirkem <i>Poznámka k položce: Nová 1,5*0,2*0,5*5 Součet</i>	m3	0,750	1 342,00	1 006,50	
280	K	131103102	Hloubení jam ručním nebo pneum nářadím v nesoudržných horninách tř. 1 a 2 <i>Poznámka k položce: Poznámka k položce: SOD SO07 č. p. 280 0,8*2,2*1,1*5 Součet</i>	m3	9,680	551,63	5 339,78	
283	K	161101601	Vytažení výkopku těženého z prostoru pod základy z hl do 2 m v hornině tř. 1 až 4 <i>Poznámka k položce: Poznámka k položce: SOD SO07 č. p. 283</i>	m3	9,680	273,93	2 651,64	
287	K	174101101	Zásyp jam, šachet rýh nebo kolem objektů sypaninou se zhuštěním <i>Poznámka k položce: SOD SO07, pol.287 0,6*0,8*0,6*5</i>	m3	1,440	99,99	143,99	
288	K	162701105	Vodorovné přemístění do 10000 m výkopku/sypaniny z horniny tř. 1 až 4 <i>Poznámka k položce: URS 2019/1</i>	m3	8,240	262,00	2 158,88	CS ÚRS 2019 01
289	K	171201211	Poplatek za uložení stavebního odpadu - zeminy a kameniva na skládce <i>Poznámka k položce: URS 2019/1</i>	t	8,240	140,00	1 153,60	CS ÚRS 2019 01
<b>D 6 Úpravy povrchů, podlahy a osazování výplní</b>							<b>11 588,48</b>	
149	K	620471222	Vnější omítka silikátová tenkovrstvá probarvená zatřená (zrnitá) tl 1,5 mm <i>Poznámka k položce: Poznámka k položce: SOD, SO-07, č. p. 149 1,5*1*5 Součet</i>	m2	7,500	183,36	1 375,20	
161	K	620471812	Nátěr základní penetrační pro silikátové tenkovrstvé omítky <i>Poznámka k položce: Poznámka k položce: SOD, SO-07, č. p. 161</i>	m2	7,500	39,94	299,55	
36	K	622491116	Přísada do barevného postřiku fasád na 1,5 % roztok <i>Poznámka k položce: Poznámka k položce: SOD SO07</i>	m2	7,500	4,94	37,05	
39	K	622712224	ŘZS stěn budov pod omítku deskami z polystyrénu XPS tl 140 mm s hmoždinkami s kovovým trnem <i>Poznámka k položce: Poznámka k položce: SOD SO07 1,5*1*5 Součet</i>	m2	7,500	648,09	4 860,68	
47	K	621325109	Oprava vnější vápenocementové hladké omítky složitostí 1 podhledů v rozsahu do 100% <i>Poznámka k položce: Poznámka k položce: URS 2019/1</i>	m2	12,000	418,00	5 016,00	CS ÚRS 2019 01
<b>D D1 Úpravy stávajících prvků</b>							<b>2 878,20</b>	
29	K	Nová	oprava svislých izolací proti vodě <i>Poznámka k položce: Poznámka k položce: Nová</i>	m2	12,300	234,00	2 878,20	
<b>D HSV Práce a dodávky HSV</b>							<b>19 695,00</b>	
<b>D 3 Svislé a kompletní konstrukce</b>							<b>19 695,00</b>	
40	K	339921112	Osazování betonových palisád do betonového základu jednotlivě výšky prvku přes 0,5 do 1 m <i>Poznámka k položce: Poznámka k položce: URS 2019/1 13*5 Součet</i>	kus	65,000	168,00	10 920,00	CS ÚRS 2019 01
41	M	Nová	palisáda betonová tyčová hranatá přírodní 120x160x800mm <i>Poznámka k položce: Poznámka k položce: vlastní</i>	kus	65,000	135,00	8 775,00	

PČ	Typ	Kód	Popis	MJ	Množství	J.cena [CZK]	Cena celkem [CZK]	Cenová soustava
D PSV Práce a dodávky PSV							-18 200,05	
D 711 Izolace proti vodě, vlhkosti a plynům							5 676,46	
42	K	711191011-N	Provedení adhezivního můstku na svíslé ploše	m2	22,000	21,10	464,20	CS ÚRS 2019 01
P Poznámka k položce: Poznámka k položce: URS 2019/1 MŮSTEK adhezivní pod izolační a vyrovnávací tepicí vrstvy								
43	M	58581220-N	22*0,118 "Přepočtené koeficientem množství	kg	2,596	95,60	248,18	CS ÚRS 2019 01
P Poznámka k položce: Poznámka k položce: URS 2019/1 22*0,118 "Přepočtené koeficientem množství								
W 22*0,118 "Přepočtené koeficientem množství								
W Součet								
44	K	711142559-N	Provedení izolace proti zemní vlhkosti pásy přitavením svíslé NAIP	m2	22,000	109,00	2 398,00	CS ÚRS 2019 01
P Poznámka k položce: Poznámka k položce: URS 2019/1								
45	M	62832001-N	pás asfaltový natavitelný oxidovaný tl. 3,5mm typu V60 S35 s vložkou ze skleněné rohože, s jemnozrnným minerálním posypem	m2	26,400	97,20	2 566,08	CS ÚRS 2019 01
P Poznámka k položce: Poznámka k položce: URS 2019/1								
W 22*1,2 "Přepočtené koeficientem množství								
W Součet								
D 762 Konstrukce tesařské							273 795,95	
215	K	762342314	Montáž laťování na střeších složitých sklonu do 60° osově vzdálenosti do 360 mm	m2	2 557,800	70,10	179 301,78	
P Poznámka k položce: Poznámka k položce: kontrakté 2x, SOD, SO 07, č. pol. 215								
216	M	605141130	řezivo jehličnaté, střešní latě impregnované dl 2 - 3,5 m	m3	6,139	7 886,34	48 414,24	
P Poznámka k položce: Poznámka k položce: SOD, SO 07, č. pol. 216								
W 1278,92*0,08*0,06								
W Součet								
217	K	762395000	Spojovací prostředky pro montáž krovu, bednění, laťování, světlíky, klíny	m3	7,367	1 082,89	7 977,65	
P Poznámka k položce: Poznámka k položce: SOD, SO 07, č. pol.217								
W 6,139+1,228								
W Součet								
18	K	762341811-N	Demontáž bednění střeš z prken	m2	255,784	31,80	8 133,93	CS ÚRS 2019 01
P Poznámka k položce: Poznámka k položce: 20% plochy, URS								
19	K	762341210-N	Montáž bednění střeš rovných a šikmých sklonu do 60° z hrubých prken na sraz	m2	255,784	103,00	26 345,75	CS ÚRS 2019 01
P Poznámka k položce: Poznámka k položce: 20% plochy, URS								
20	M	605151111-N	řezivo jehličnaté boční prkno 20-30mm	m3	1,228	2 950,00	3 622,60	CS ÚRS 2019 01
P Poznámka k položce: Poznámka k položce: URS								
W 255,784*0,06*0,08								
W Součet								
D 764 Konstrukce klempířské							-796 607,94	
1	K	764101131	Montáž krytiny střešy rovné drážkováním z tabulí sklonu do 30°	m2	1 278,920	673,00	860 713,16	CS ÚRS 2019 01
P Poznámka k položce: Poznámka k položce: URS								
2	M	STJ.SAT35.10	profil trapézový SAT35 352/207/1035 pozlnk tl.plechu 1,0 mm	m2	1 406,812	428,00	602 115,54	CS ÚRS 2019 01
P Poznámka k položce: Poznámka k položce: URS								
W 1278,92*1,1 "Přepočtené koeficientem množství								
W Součet								
9	K	764201167	Montáž oplechování úžlabí rš do 700 mm	m	22,000	192,00	4 224,00	CS ÚRS 2019 01
P Poznámka k položce: Poznámka k položce: URS								
10	M	13814193R	plech hlaďký Pz jakost DX51+Z275 tl 1mm tabule s povrch.úpravou	t	0,176	53 500,00	9 416,00	
P Poznámka k položce: Poznámka k položce: URS								
11	K	764212635	Oplechování štítu závětrnou lištou z Pz s povrchovou úpravou rš 400 mm	m	48,000	468,00	22 464,00	CS ÚRS 2019 01
P Poznámka k položce: Poznámka k položce: URS								
13	K	764211605	Oplechování větraného hřebene z obých hřebenáčů s větracím pásem z Pz s povrch.úpravou rš 400 mm	m	80,800	687,00	55 509,60	CS ÚRS 2019 01
P Poznámka k položce: Poznámka k položce: URS								
315	K	764211	Krytina Zn-Ti tl 0,7 mm hlaďká střešní ze svitků š 670 mm sklonu do 30° - kompletní odávka	m2	-1 278,923	1 930,00	-2 468 321,39	
P Poznámka k položce: Poznámka k položce: SOD, SO 07, č. pol.315								
26	K	764212664	Oplechování rovné okapové hrany z Pz s povrchovou úpravou rš 330 mm	m	135,000	395,00	53 325,00	CS ÚRS 2019 01
P Poznámka k položce: Poznámka k položce: URS								
27	K	Nová	spojovací materiál	m2	1 278,923	50,00	63 946,15	
P Poznámka k položce: Poznámka k položce: Nová								
D 765 Krytina skládaná							474 960,48	
3	K	765113121	Krytina keramická okapová hrana s větrací mřížkou jednoúčchou	m	270,000	87,20	23 544,00	CS ÚRS 2019 01
P Poznámka k položce: Poznámka k položce: URS								
5	K	713191133	Montáž izolace tepelné podlah, stropů vrchem nebo střeš překrytí fólií s přelepěným spojem	m2	1 278,920	30,30	38 751,28	CS ÚRS 2019 01

PČ	Typ	Kód	Popis	MJ	Množství	J.cena [CZK]	Gená celkem [CZK]	Cenová soustava
P Poznámka k položce: Poznámka k položce: URS								
6	M	28329031	fólie kontaktní difúzně propustná pro doplňkovou hydroizolační vrstvu, monolitická dvouvrstvá PES/PR 270g/m2, integrovaná samolepící páska 1278,92*1,1 "Přepočtené koeficientem množství. Nová položka	m2	1 406,812	169,00	237 751,23	CS ÚRS 2019 01
WV					1 406,812			
WV					Součet	1 406,812		
7	K	Nová	těsnící klín, hřebenová lišta	ks	161,600	860,00	138 976,00	
P Poznámka k položce: Poznámka k položce: Nová								
8	K	Nová	koncový hřebenač	ks	3,000	436,00	1 308,00	
P Poznámka k položce: Poznámka k položce: Nová								
21	K	765191031	Montáž pojistné hydroizolační fólie lepení těsnících pásků pod kontralatě	m	1 104,000	16,00	17 664,00	CS ÚRS 2019 01
P Poznámka k položce: Poznámka k položce: URS								
22	M	28323131	páska oboustranně lepicí butylkaučuková	m	1 214,400	8,47	10 285,97	CS ÚRS 2019 01
P Poznámka k položce: Poznámka k položce: URS								
WV					1 214,400			
WV					Součet	1 214,400		
25	K	765123711	Krytina betonová - lemování prostupů těsnícím pásem plochy jednotlivě do 0,25 m2	kus	4,000	1 670,00	6 680,00	CS ÚRS 2019 01
P Poznámka k položce: Poznámka k položce: URS								
D 767 Konstrukce zámečnické							23 975,00	
264	K	767995111	Montáž atypických zámečnických konstrukcí hmotnosti do 5 kg	kg	25,000	119,00	2 975,00	CS ÚRS 2019 01
P Poznámka k položce: URS 2019/1 pororošt angl.dvoroš+rám								
WV					5*5	25,000		
285	M	Nová	pororošt 250x1500 pozinkovaný	ks	5,000	3 500,00	17 500,00	
P Poznámka k položce: nová								
286	M	Nová	rám prorošt pozinkovaný	ks	5,000	700,00	3 500,00	
P Poznámka k položce: nová								





<b>ZMĚNOVÝ LIST OPŽP 2014+PO5</b>		číslo ZL: č.3/SO01 (1663) č.1
Zhotovitel:	Siba-Elstav s.r.o	
Změnový list vystavil:		
Datum:	9. 7. 2019	

Podepsaní zmocněnci potvrzují v souladu se Smlouvou o dílo tuto změnu rozsahu díla:

**Předmět změny:** Provedení podkladního asfaltového pásu (parotěsná zábrana)

**Popis a zdůvodnění změny:** Při kontrole střešní krytiny na budově SO-01, bylo zjištěno, že asfaltový pás je značně poškozen. Z tohoto důvodu je nutné provedení nové parotěsné zábrany v celé ploše střechy.

Počet připojených listů specifikací: 1	Počet připojených výkresů: -
Cena méněprací bez DPH:  0,- Kč	Cena víceprací bez DPH:  268 196,48 Kč
Výsledná cena změny bez DPH:  268 196,48 Kč	Nově sjednaná lhůta dokončení díla:

Veškeré práce budou splňovat podmínky smlouvy o dílo a budou provedeny ve stejné úrovni co do jakosti materiálů, provedení apod. tak, jak požaduje nebo předpokládá Dokumentace zakázky pro celé dílo.

Podpis zmocněnce objednatele:

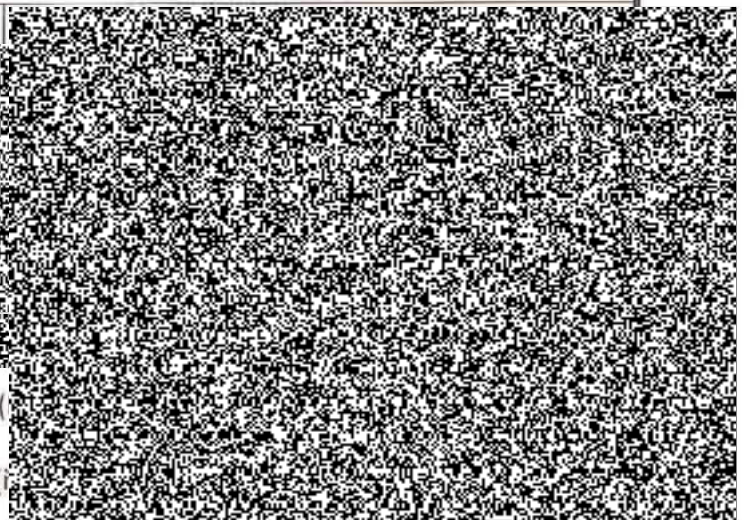
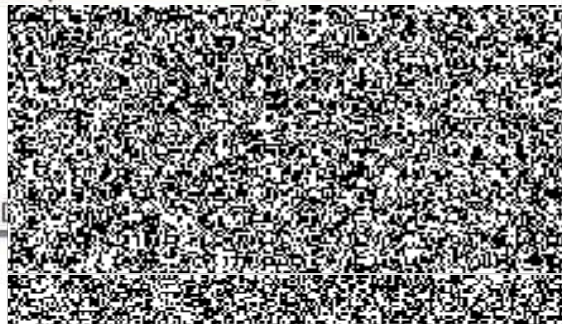

Ověřil souvislost s realizovaným projektem (

Posoudil způsobilost/nezpůsobilost výdajů (



<b>OZNÁMENÍ ZMĚNY OPŽP 2014+ PO5</b>		číslo OZ: ZL č. 3	
Zhotovitel:	Silba-Elstav s.r.o.		
Investor:	Krajské ředitelství policie Plzeňského kraje	Datum: 9. 7. 2019	
Název akce: Stavební úpravy ÚO Domažlice, budova SO-01			
Způsob odeslání / předání datum: 9. 7. 2019	poštou <input type="checkbox"/>	e-mailem <input checked="" type="checkbox"/>	faxem <input type="checkbox"/> osobně <input checked="" type="checkbox"/>
Odkazy na specifikaci: na výkresy: na rozpočtové podklady: na jinou část smlouvy:	Provedení podkladního asfaltového pásu (parotěsná zábrana)		
	Vícepráce		
<p><b>Předmět změny:</b> Provedení podkladního asfaltového pásu (parotěsná zábrana)</p> <p><b>Popis a zdůvodnění změny:</b> Při kontrole střešní krytiny na budově SO-01, bylo zjištěno, že asfaltový pás je značně poškozen. Z tohoto důvodu je nutné provedení nové parotěsné zábrany v celé ploše střechy.</p>			
Počet připojených listů specifikací:	1		
Důvod vícepráce / méněpráce:			
<i>Zde jednoznačně uvést vazbu na zákon 134/2016 o zadávání veřejných zakázek. Zvláště pak § 222, změna závazku ze smlouvy na veřejnou zakázku.</i>			
odstavec 4, § 222 <input type="checkbox"/>	odstavec 5, § 222 <input type="checkbox"/>	odstavec 6, § 222 <input checked="" type="checkbox"/>	odstavec 7, § 222 <input type="checkbox"/>
Oznámení vydává:			
Krajské ředitelství policie Plzeňského kraje Nádražní 2 Plzeň 306 28			



Stanovisko technického dozoru stavby:

Stanovisko projektanta stavby:

Stanovisko energetického specialisty:

Datum: 2019.09.10 12:47:50  
+02'00'

Příloha: Rozpočet na vícepráce



## KRYCÍ LIST ROZPOČTU

Stavba: VCP střecha SO 01  
 Objekt: a - SO 01

JKSO: CC-CZ:  
 Místo: Datum: 05.06.2019

Objednatel: IČ:  
 DIČ:

Zhotovitel: IČ:  
 DIČ:

Projektant: IČ:  
 DIČ:

Zpracovatel: IČ:  
 DIČ:

Poznámka:

Náklady z rozpočtu	268 196,48
Ostatní náklady	0,00
<b>Cena bez DPH</b>	<b>268 196,48</b>
DPH základní 21,00% ze 268 196,48	56 321,26
DPH snížená 15,00% ze 0,00	0,00
<b>Cena s DPH v CZK</b>	<b>324 517,74</b>

**Projektant**

Datum a podpis: Razítko

**Zpracovatel**

Datum a podpis: Razítko

**Objednavatel**

Datum a podpis: Razítko

**Zhotovitel**

Datum a podpis: Razítko

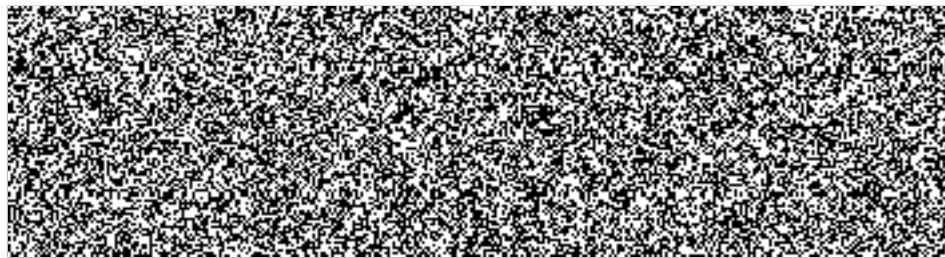



# REKAPITULACE OBJEKTŮ STAVBY

Kód: 01

Stavba: VCP střecha SO 01

Místo:

Datum: ##

Objednatel:

Projektant:

Zhotovitel:

Zpracovatel:

Kód	Objekt	Cena bez DPH [CZK]	Cena s DPH [CZK]
<b>1) Náklady z rozpočtů</b>		<b>268 196,48</b>	<b>324 517,74</b>
Izolace	SO 01	268 196,48	324 517,74
<b>Celkové náklady za stavbu 1) + 2)</b>		<b>268 196,48</b>	<b>324 517,74</b>

# ROZPOČET

Stavba: VCP střecha SO 01

Objekt: a - SO 01

Místo:

Datum: 05.06.2019

Objednatel:

Projektant:

Zhotovitel:

Zpracovatel:

PČ	Typ	Kód	Popis	MJ	Množství	J.cena [CZK]	Cena celkem [CZK]
----	-----	-----	-------	----	----------	--------------	-------------------

## Náklady z rozpočtu

268 196,48

### Ostatní - Ostatní

268 196,48

#### Izolace vodorovné

268 196,48

6	K	712331111	Provedení povlakové krytiny střech do 10° podkladní vrstvy pásy na sucho samolepící	m2	1 101,423	41,10	45 268,46
---	---	-----------	--	----	-----------	-------	-----------

*SOD dodatek č. 1*

7	M	62866280	pás asfaltový modifikovaný za studena samolepící tl. 3 mm na polystyren	m2	1 266,636	176,00	222 928,02
---	---	----------	--	----	-----------	--------	------------

*1101,423\*1,15*

*SOD dodatek č. 1*



<b>ZMĚNOVÝ LIST OPŽP 2014+PO5</b>		číslo ZL: 4/3004 (1666) E.1
Zhotovitel:	Silba-Elstav s.r.o.	
Změnový list vystavil:		
Datum:	11. 7. 2019	
<p>Podepsaní zmocněnci potvrzují v souladu se Smlouvou o dílo tuto změnu rozsahu díla:</p> <p>Předmět změny: Nově navržená skladba střešní krytiny.</p> <p>Popis a zdůvodnění změny:</p> <p>Vzhledem ke skutečnému stavu skladby střešního pláště na objektu SO 04 Ošetřovna v areálu ÚO Domažlice, byla navržena nová úprava, která je nutná vzhledem ke stavu zjištěném ze sond do střešní skladby. Z tahových zkoušek vyplývá, že stávající střešní skladba není vhodná ke kotvení vzhledem k mokrému podkladu.</p>		
Počet připojených listů specifikací: 6	Počet připojených výkresů: 2	
Cena méněprací bez DPH:	Cena víceprací bez DPH:	
-5 620,83 Kč	763 719,03 Kč	
Výsledná cena změny bez DPH:	Nově sjednaná lhůta dokončení díla:	
758 098,20 Kč		
<p>Veškeré práce budou splňovat podmínky smlouvy o dílo a budou provedeny ve stejné úrovni co do jakosti materiálů, provedení apod. tak, jak požaduje nebo předpokládá Dokumentace zakázky pro celé dílo.</p>		

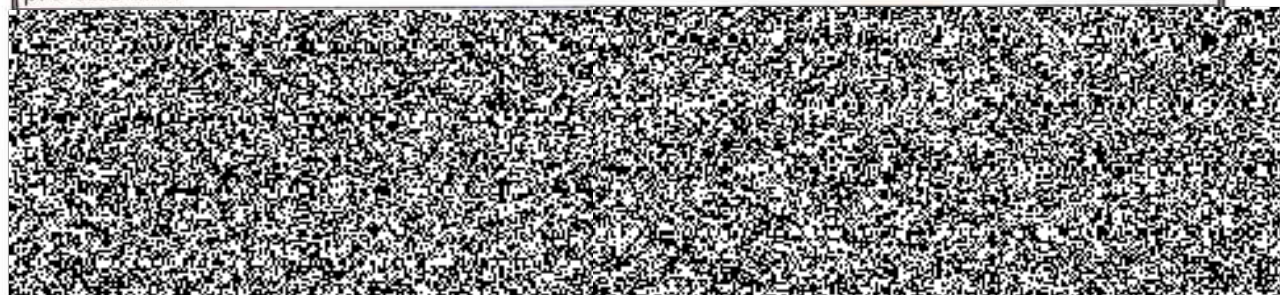

Za odbor ochrany ovzduší a OZE Státního fo

Ověřil souvislost s realizovaným projektem (

Posoudil způsobilost/nezpůsobilost výdajů (ředitel OOO a OZE):



<b>OZNÁMENÍ ZMĚNY OPŽP 2014+ PO5</b>			číslo OZ: ZL. Č. 4		
Zhotovitel:	Silba-Elstav s.r.o.				
Investor:	Krajské ředitelství policie Plzeňského kraje	Datum: 11. 7. 2019			
Název akce: STAVEBNÍ ÚPRAVY ÚO DOMAŽLICE BUDOVA SO 04					
Způsob odeslání / předání datum: 11. 7. 2019		poštou <input type="checkbox"/>	e-mailem <input checked="" type="checkbox"/>	faxem <input type="checkbox"/>	osobně <input checked="" type="checkbox"/>
Odkazy na	specifikaci:	Nově navržená skladba střešní krytiny.			
	na výkresy:	Řez skladby střešní konstrukce			
na rozpočtové podklady:	VCPxMNP SO-04				
na jinou část smlouvy:					
<b>Předmět změny: Nově navržená skladba střešní krytiny.</b>					
<b>Popis a zdůvodnění změny:</b>					
Vzhledem ke skutečnému stavu skladby střešního pláště na objektu SO 04 Ošetřovna v areálu ÚO Domažlice byla navržena nová úprava, která je nutná vzhledem ke stavu zjištěnému ze sond do střešní skladby. Z tahových zkoušek vyplývá, že stávající střešní skladba není vhodná ke kotvení vzhledem k mokrému podkladu.					
Počet připojených listů specifikací:	6				
Důvod vícepráce / méněpráce:					
<i>Zde jednoznačně uvést vazbu na zákon 134/2016 o zadávání veřejných zakázek. Zvláště pak § 222, změna závazku ze smlouvy na veřejnou zakázku.</i>					
odstavec 4, § 222 <input type="checkbox"/>	odstavec 5, § 222 <input type="checkbox"/>	odstavec 6, § 222 <input checked="" type="checkbox"/>	odstavec 7, § 222 <input type="checkbox"/>		
Oznámení vydává:					
Krajské ředitelství policie Plzeňského kraje Nádražní 2 Plzeň 306 28					





Stanovisko technického dozoru st

Stanovisko projektanta stavby:

Stanovisko energetického specialisty:

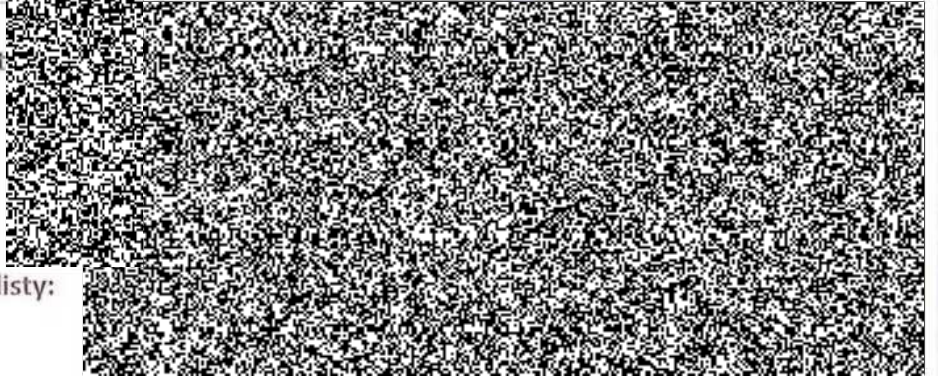

Datum: 2019.09.10  
12:49:04 +02'00'

Příloha:  
Rozpočet na VCP a MNP SO 04

**REKAPITULACE STAVBY**

Kód: 04  
 Stavba: VCPxMNP SO04

Příloha č. 1 .....  
 Počet listů: 6

*KEPP-144791-62/01-2015-0300 M-200*

KSO: \_\_\_\_\_ CC-CZ:  
 Místo: \_\_\_\_\_ Datum: 24. 6. 2019

Zadavatel: \_\_\_\_\_ IČ:  
 DIČ:

Zhotovitel: \_\_\_\_\_ IČ:  
 DIČ:

Projektant: \_\_\_\_\_ IČ:  
 DIČ:

Zpracovatel: \_\_\_\_\_ IČ:  
 DIČ:

Poznámka: \_\_\_\_\_

<b>Cena bez DPH</b>			<b>758 098,20</b>
DPH základní	Sazba daně	Základ daně	Výše daně
	21,00%	758 098,20	159 200,62
DPH snížená	15,00%	0,00	0,00
<b>Cena s DPH</b>			<b>917 298,82</b>

v CZK

Projektant \_\_\_\_\_ Zpracovatel \_\_\_\_\_

Datum a podpis: \_\_\_\_\_ Razítko \_\_\_\_\_ Datum a podpis: \_\_\_\_\_ Razítko \_\_\_\_\_

Objednavatel \_\_\_\_\_ Zhotovitel \_\_\_\_\_

Datum a podpis: \_\_\_\_\_ Razítko \_\_\_\_\_ Datum a podpis: \_\_\_\_\_ Razítko \_\_\_\_\_

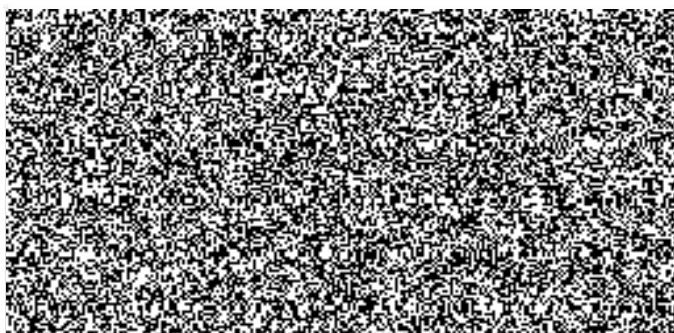

# REKAPITULACE OBJEKTŮ STAVBY A SOUPISŮ PRACÍ

Kód: 04

Stavba: VCPxMNP SO04

Místo: Datum: 24. 6. 2019

Zadavatel: Projektant:

Zhotovitel: Zpracovatel:

Kód	Popis	Cena bez DPH [CZK]	Cena s DPH [CZK]
Náklady z rozpočtů		758 098,20	917 298,82
04	VCPxMNP SO04	758 098,20	917 298,82

# KRYCÍ LIST SOUPISU PRACÍ

Stavba:

VCPxMNP SO04

KSO:

Místo:

Zadavatel:

Zhotovitel:

Projektant:

Zpracovatel:

Poznámka:

CC-CZ:

Datum:

24. 6. 2019

IČ:

DIČ:

IČ:

DIČ:

IČ:

DIČ:

IČ:

DIČ:

Cena bez DPH

758 098,20

	Základ daně	Sazba daně	Výše daně
DPH základní	758 098,20	21,00%	159 200,62
snížená	0,00	15,00%	0,00

Cena s DPH

v CZK

917 298,82

Projektant

Zpracovatel

Datum a podpis:

Razítko

Datum a podpis:

Razítko

Objednavatel

Zhotovitel

Datum a podpis:

Razítko

Datum a podpis:

Razítko

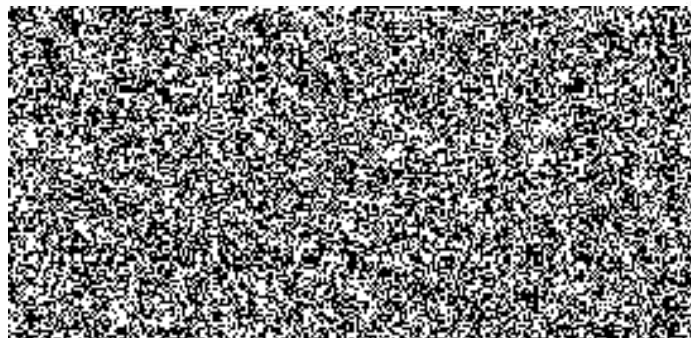



# REKAPITULACE ČLENĚNÍ SOUPISU PRACÍ

Stavba:  
VCPxMNP SO04

Místo:  
Zadavatel:  
Zhotovitel:

Datum: 24. 6. 2019

Projektant:  
Zpracovatel:

Kód dílu - Popis

Cena celkem [CZK]

## Náklady ze soupisu prací

**758 098,20**

Ostatní - Ostatní

758 098,20

06 - Nová skladba střecha

763 719,03

07 - Odečty

-5 620,83

# SOUPIS PRACÍ

Stavba: VCPxMNP SO04

Místo:

Datum: 24. 6. 2019

Zadavatel:

Projektant:

Zhotovitel:

Zpracovatel:

PČ	Typ	Kód	Popis	MJ	Množství	J.cena [CZK]	Cena celkem [CZK]	Cenová soustava
<b>Náklady soupisu celkem</b>							<b>758 098,20</b>	
D		Ostatní	Ostatní				758 098,20	
D	06		Nová skladba střecha				763 719,03	
5	K	712300843-N	Odstranění povlakové krytiny střech do 10° od zbytkového asfaltového pásu odsekáním	m2	336,750	31,50	10 607,63	
	P		<i>Poznámka k položce: URS 2019/1</i>					
12	K	713140851-N	Odstranění tepelné izolace střech nadstřešní lepené z vláknitých materiálů tl do 100 mm	m2	336,750	38,40	12 931,20	
	PSC		<i>Poznámka k souboru cen: 1. Ceny se používají pro odstraňování jednovrstvé a dvouvrstvé izolace, další vrstvy se oceňují individuálně. 2. U cen odstraňování polystyrenu připevněného lepením nerozlišujeme způsob natepení. 3. V ceně nejsou započteny náklady na odstranění separačních vrstev. Tyto práce lze oceňovat příslušnými cenami katalogu 800-711 izolace proti vodě, vlhkosti a plynům.</i>					
	P		<i>Poznámka k položce: URS 2019/1 - heraklit</i>					
90	K	713141336-N	Montáž izolace tepelné střech plochých lepené za studena nízkoexpanzní (PUR) pěnou, spádová vrstva	m2	336,750	144,00	48 492,00	
	PSC		<i>Poznámka k souboru cen: 1. Množství tepelné izolace střech plochých atikových pásů k ceně -1211 se určuje v m projektované délky obložení (bez přesahů) na obvodu ploché střechy. 2. Množství jednotek tepelné izolace střech plochých spádovými klíny k cenám -1311 až -1335 se určuje v m2 půdorysné projektované vyspádané plochy střechy. 3. V cenách -1221 až -1262 jsou započteny náklady na montáž a dodávku kotevních šroubů. 4. V cenách -1221 až -1262 nejsou započteny náklady na položení tepelné izolace; tyto se oceňují cenami -1111 až -1151 tohoto souboru cen. 5. Ceny -1381 až -1396 lze použít pro montáž izolace do 1000mm. V případě vyšších střešních konstrukcí se pro izolace stěn použijí položky souboru cen 713 13-11 Montáž tepelné izolace stěn tohoto katalogu.</i>					
	P		<i>Poznámka k položce: URS 2019/1</i>					
20	M	28376141-N	klín izolační z pěnového polystyrenu EPS 100 spádový	m3	38,851	2 750,00	106 840,25	
	P		<i>Poznámka k položce: URS 2019/1</i>					
	VV		28,125*(11,96/2)*0,21		35,319			
	VV		35,319*1,1 *Přepočtené koeficientem množství		38,851			
24	K	764212664-N	Oplechování rovné okapové hrany z Pz s povrchovou úpravou rš 330 mm	m	81,000	395,00	31 995,00	
	PSC		<i>Poznámka k souboru cen: 1. V cenách 764 21-1605 až - 3642 nejsou započteny náklady na podkladní plech, tento se oceňuje cenami souboru cen 764 01-16. Podkladní plech z pozinkovaného plechu s upraveným povrchem v rozvinuté šířce dle rš střešního prvku.</i>					
	P		<i>Poznámka k položce: URS 2019/1</i>					
25	K	712363357R-N	Povlakové krytiny střech do 10° z tvarovaných poplastovaných lišt délky 2 m okapnice široká rš 600 mm	m	81,000	468,00	37 908,00	
	PSC		<i>Poznámka k souboru cen: 1. Položka -3344 se použije v případě, pokud položky -3311 až -3333 mají větší rozvinutou šířku. 2. V ceně -3344 nejsou započteny náklady na vytvoření ohybu. Tyto se oceňují příplatkem -3345 tohoto souboru cen.</i>					
	P		<i>Poznámka k položce: vlastní položka</i>					
91	K	762361313-N	Konstrukční a vyrovnávací vrstva pod klempířské prvky (atíky) z desek dřevoštěpkových tl. 25 mm	m2	67,500	677,00	45 697,50	
	PSC		<i>Poznámka k souboru cen: 1. V cenách -1312 až -1313 jsou započteny i náklady na kotvení desky do podkladu.</i>					
	VV		28,125*0,6*2*2		67,500			
40	K	712300833	Odstranění povlakové krytiny střech do 10° třívrstvé	m2	336,750	18,50	6 229,88	CS ÚRS 2018 02
	P		<i>Poznámka k položce: dodatek č.1 č.pol.40</i>					
41	K	712300834	Příplatek k odstranění povlakové krytiny střech do 10° ZKD vrstvu	m2	673,500	1,94	1 306,59	CS ÚRS 2018 02
	P		<i>Poznámka k položce: dodatek č.1 č.pol.41</i>					
	VV		336,75*2		673,500			
30	K	965042141	Bourání podkladů pod dlažby nebo mazanin betonových nebo z litého asfaltu tl do 100 mm pl přes 4 m2	m3	10,103	2 440,00	24 651,32	CS ÚRS 2018 02
	P		<i>Poznámka k položce: dodatek č.1 č.po.30</i>					
	VV		336,75*0,03		10,103			
31	K	965082923	Odstranění násypů pod podlahami tl do 100 mm pl přes 2 m2	m3	67,350	451,00	30 374,85	CS ÚRS 2018 02
	P		<i>Poznámka k položce: dodatek č.1 č.pol.31</i>					
	VV		336,75*0,2		67,350			
33	K	02R	vyrovnání podkladu pod izolační pásy do 1cm	m2	336,750	143,00	48 155,25	

PČ	Typ	Kód	Popis	MJ	Množství	J.cena [CZK]	Cena celkem [CZK]	Cenová soustava
	P		<i>Poznámka k položce: dodatek č. 1 č.pol.33</i>					
1	K	711411001	Provedení izolace proti tlakové vodě vodorovné za studena nátěrem penetračním	m2	336,750	10,60	3 569,55	
	PSC		<i>Poznámka k souboru cen: 1. Izolace plochy jednotlivé do 10 m2 se oceňují skládebné cenami příslušných izolací a cenou 711 49-9095 Příplatek za plochu do 10 m2.</i>					
	P		<i>Poznámka k položce: dodatek č. 1 č.pol.1</i>					
2	M	11163150	lak asfaltový penetrační	t	0,118	53 200,00	6 277,60	
	P		<i>Poznámka k položce: dodatek č. 1 č.po.2</i>					
	VV		336,75*0,00035 *Přepočtené koeficientem množství		0,118			
3	K	711441559	Provedení izolace proti tlakové vodě vodorovné přilavením pásu NAIP	m2	336,750	88,00	29 634,00	CS ÚRS 2018 02
	PSC		<i>Poznámka k souboru cen: 1. Izolace plochy jednotlivé do 10 m2 se oceňují skládebné cenou příslušné izolace a cenou 711 49-9097 Příplatek za plochu do 10 m2.</i>					
	P		<i>Poznámka k položce: dodatek č. 1 č.pol.3</i>					
4	M	62836201	pás těžký asfaltovaný pískovaný tl. 4,0mm, vložka skelná rohož a Al fólie, krycí vrstva oxidovaný asfalt	m2	387,263	104,00	40 275,35	CS ÚRS 2018 02
	P		<i>Poznámka k položce: dodatek č. 1 č.pol.4</i>					
	VV		336,75*1,15 *Přepočtené koeficientem množství		387,263			
29	K	979082100	Vnitrostaveništní přesun vybouraných materiálů do kontejneru - okna, dveře, zdivo, omítky, beton	t	130,997	350,00	45 848,95	
	P		<i>Poznámka k položce: SOD S004</i>					
30	K	979010000	Svislá doprava sutí a vybouraných materiálů	t	130,997	450,00	58 948,65	
	P		<i>Poznámka k položce: SOD S004</i>					
31	K	979083111	Odvoz sutí a vybouraných hmot do 100m na pozemku investora	t	130,997	250,00	32 749,25	
	P		<i>Poznámka k položce: SOD S004</i>					
32	K	979083120	Odvoz sutí a vybouraných hmot na skládku do 10km	t	130,997	427,61	56 015,63	
	P		<i>Poznámka k položce: SOD S004</i>					
33	K	979098213	Poplatek za uložení stavebního odpadu na skládce (skládkovné) - zdivo, beton	t	116,516	207,25	24 147,94	
	P		<i>Poznámka k položce: SOD S004</i>					
34	K	979098213.1	Poplatek za uložení stavebního odpadu na skládce (skládkovné) - ostatní materiály (okna, dveře, luxfery)	t	14,481	600,00	8 688,60	
	P		<i>Poznámka k položce: SOD S004</i>					
89	K	941941291R00	Příplatek za každý měsíc použití lešení k pol.1041	m2	1 592,400	32,89	52 374,04	
	P		<i>Poznámka k položce: SOD S004</i>					
	VV		796,2*2		1 592,400			
	D	07	Odečty				-5 620,83	
60	K	712320932	Zálivka prasklin asfaltovou emulzí - dodávka a montáž	m2	-336,375	16,71	-5 620,83	
	P		<i>Poznámka k položce: SOD S004</i>					