



## Dodatek č. 1 KRPJ-78600-13/ČJ-2019-1600VZ

ke smlouvě o dílo č. j. KRPJ-78600-10/ČJ-2019-1600VZ

uzavřený dle § 2586 a násl. zákona č. 89/2012 Sb., občanský zákoník (dále jen „OZ“)

I.

### Smluvní strany

#### 1. Objednatel:



**Česká republika - Krajské ředitelství policie kraje Vysočina,**

se sídlem: Vrchlického 2627/46, 587 24, Jihlava  
zastoupená: plk. RNDr. Miloslav Klodner, náměstek ředitele pro ekonomiku  
IČO: 72052147  
bankovní spojení:   
číslo účtu:  
Pověřený pracovník:

dále jen jako "objednatel" na straně jedné

#### 2. Zhotovitel:

**H&B delta, s.r.o.**

se sídlem: Bobrky 382, 755 01 Vsetín  
zastoupená: Ing. Ondřej Hurta, jednatel společnosti  
IČO: 25835661  
DIČ: CZ25835661  
bankovní spojení:   
číslo účtu:  
pověřený pracovník  
zhotovitele: 

Zapsaná v OR vedeném Krajským soudem v Ostravě, oddíl C, vložka 20511.

dále jen jako „zhotovitel“ na straně druhé



II.

Dne 03. 09. 2019 byla uzavřena Smlouva o dílo KRPJ-78600-10/ČJ-2019-1600VZ, jejímž předmětem je realizace opravy střech na objektech Územního odboru PČR Žďár nad Sázavou (dále jen „dílo“).

III.

Obě smluvní strany dohodly z důvodu prokazatelných a oboustranně odsouhlasených méně a více prací na změně článku IV. odst. 4.1 smlouvy.

Původní znění:

4.1 Cena předmětu díla je sjednaná na základě cenové nabídky zhotovitele ze dne 12. 8. 2019 jako cena maximální s možností změny pouze u případů stanovených v této smlouvě a činí:

I. etapa SO 01 Budova A:

<b>Cena bez DPH:</b>	<b>1.785.133,88 Kč</b>
<b>DPH :</b>	<b>374.878,11 Kč</b>
<b>Cena celkem s DPH :</b>	<b>2.160.011,99 Kč</b>

slovy: Dvamiliónyjednostošedesáttisícjedenáctkorunčeských 99/100

II. etapa SO 02 Budova B

<b>Cena bez DPH:</b>	<b>1.480.611,97 Kč</b>
<b>DPH :</b>	<b>310.928,51 Kč</b>
<b>Cena celkem s DPH :</b>	<b>1.791.540,48 Kč</b>

slovy: Jedenmiliónsedmsetdevadesátjedentisícpětsetčtyřicetkorunčeských 48/100

Celkem za obě etapy:

<b>Cena bez DPH:</b>	<b>3.265.745,85 Kč</b>
<b>DPH :</b>	<b>685.806,63 Kč</b>
<b>Cena celkem s DPH :</b>	<b>3.951.552,48 Kč</b>

slovy: Třimiliónydevětsetpadesátjedentisícpětsetpadesátdvěkorunyčeské 48/100

**Nové znění článku IV. odst. 4.1 zní:**

4.1 Cena předmětu díla sjednaná na základě cenové nabídky zhotovitele ze dne 12.08.2019 a s ohledem na odsouhlasené méněpráce a vícepráce dle schválených změnových listů nově činí:

I. etapa SO 01 Budova A:

<b>Cena bez DPH:</b>	<b>1.844.232,32 Kč</b>
<b>DPH:</b>	<b>387.288,78 Kč</b>
<b>Cena celkem s DPH:</b>	<b>2.231.521,10 Kč</b>

slovy: Dvamiliónydvěstětřicetjednatisícpětsetdvacetjednakorunčeských 10/100

II. etapa SO 02 Budova B

<b>Cena bez DPH:</b>	<b>1.480.611,97 Kč</b>
<b>DPH:</b>	<b>310.928,51 Kč</b>
<b>Cena celkem s DPH:</b>	<b>1.791.540,48 Kč</b>

slovy: Jedenmiliónsedmsetdevadesátjedentisícpětsetčtyřicetkorunčeských 48/100



*Celkem za obě etapy:*

**Cena bez DPH:** 3.324.844,29 Kč  
**DPH:** 698.217,30 Kč  
**Cena celkem s DPH:** 4.023.061,59 Kč  
*slovy: Čtyřimiliónydvacetřítisícšedesátjednakorunčeských 59/100*

IV.

1. Ostatní ustanovení a ujednání vyplývající ze smlouvy o dílo ze dne 03.09.2019 č. j. KRPJ-78600-10/ČJ-2019-1600VZ zůstávají v platnosti beze změny.
2. Tento dodatek č. 1 nabývá platnosti podpisem obou smluvních stran a účinnosti dnem zveřejnění v registru smluv.
3. Účastníci prohlašují, že tento dodatek č. 1 byl sepsán svobodně a vážně, určitě a srozumitelně.
4. Tento dodatek č. 1 byl vyhotoven ve třech rovnocenných vyhotoveních, z nichž objednatel obdrží dvě vyhotovení a zhotovitel jedno vyhotovení.
5. Dodatek podléhá zveřejnění v registru smluv podle zákona č. 340/2015 Sb.

**Příloha:** Položkový rozpočet méněprací a víceprací k datu 22.11.2019

V Jihlavě dne 25.11.19

Za objednatele



náměstek ředitele pro ekonomiku

Česká republika - Krajské ředitelství policie  
Kraje Vysočina  
587 24 Jihlava, Vrchlického 2627

Ve Vsetíně dne 25.11.2019

Za zhotovitele



Ing. Ondřej Hůrta  
na základě plné moci

 H & R delta, s.r.o.  
Babrky 382  
755 01 Vsetín  
**kaB delta**  
IČ: 25835661, DIČ: CZ25835661



## MNP a VCP k 22.11.2019 - I.etapa budova A

**Stavba : S-19-140**

**Oprava střech – ÚO PČR Žďár nad Sázavou**

**Zhotovitel :** H & B delta, s.r.o.  
Bobrky 382  
75501 Vsetín

IČO : 25835661  
DIČ : CZ25835661

**Objednatel :** Česká republika - Krajské ředitelství policie kraje Vysočina  
Vrchlického 2627/46  
587 24 Jihlava

IČO : 72052147  
DIČ :

**Měněpráce**  
Celkem bez DPH : 294 519,12.- Kč  
Celkem včetně DPH 21% 356 368,14.- Kč

**Vícepráce**  
Celkem bez DPH: 353 617,56.- Kč  
Celkem včetně DPH 21% 427 877,25.- Kč

**Rozdíl pro dodatek:**  
Celkem bez DPH : 59 098,44.- Kč  
Celkem včetně DPH 21% 71 509,11.- Kč

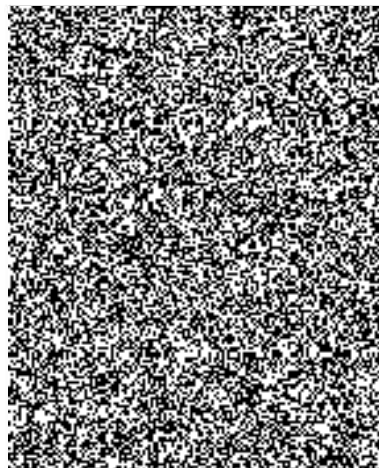

### Položkový rozpočet

S:	S-19-140	Oprava střech – ÚO PCR Žďár nad Sázavou	
R:	1	Vícepráce budova A	22.11.2019

P.č.	Číslo položky	Název položky	MJ	Množství	Cena / MJ	Celkem
<b>Díl: 94</b>			<b>Lešení a stavební výtahy</b>		<b>190 968,00</b>	
1	941211112	Montáž lešení řadového rámového lehkého zatížení do 200 kg/m <sup>2</sup> š do 0,9 m v do 25 m	m2	654,00000	100,00	65 400,00
2	941211211	Příplatek k lešení řadovému rámovému lehkému š 0,9 m v do 25 m za první a ZKD den použití	m2	39 240,00000	2,20	86 328,00
3	941211812	Demontáž lešení řadového rámového lehkého zatížení do 200 kg/m <sup>2</sup> š do 0,9 m v do 25 m	m2	654,00000	60,00	39 240,00
<b>Díl: 762</b>			<b>Konstrukce tesařské</b>		<b>59 404,09</b>	
4	762342204	Montáž kontralatí příbilím ( vyrovnávací prkna )	m	653,07300	14,00	9 143,02
5	762395000	Spojovací prostředky krovů, bednění, laťování, konstrukcí	m3	3,75903	1 160,00	4 360,47
6	60514105	rezivo jehlicnaté lať pevnostní třída S10-13 průřez 40/60, 30/100	m3	6,76003	6 790,00	45 900,60
<b>Díl: 765</b>			<b>Krytiny tvrdé</b>		<b>39 947,90</b>	
7	BRM.91.1	laška Classic Protector Plus nosná pro mříž sněholamu	kus	15,00000	819,00	12 285,00
8	765125402	Montáž držáku (mříže sněholamu, kulatiny) pro betonovou krytinu	kus	3,00000	220,00	660,00
9	BRM.132.1	laška Classic Protector Plus hřebenač hromosvodový s jednou příchytkou	kus	15,00000	289,00	4 335,00
10	BRM11PROTECT	laška Classic Protector Plus základní 1/1 33,5x42cm	kus	541,00000	41,90	22 667,90
<b>Díl: 741</b>			<b>Elektroinstalace - silnoproud</b>		<b>5 704,00</b>	
11	741-VL01	D+M Svorka SS/nerez	ks	28,00000	98,00	2 744,00
12	741-VL02	D+M svorka univerzální SU/nerez	ks	16,00000	104,00	1 664,00
13	741-VL03	D+M svorka okapová SO/nerez	ks	8,00000	108,00	864,00
14	741-VL04	D+M svorka SJ01	ks	3,00000	144,00	432,00
<b>Díl: 765</b>			<b>Krytiny tvrdé</b>		<b>888,00</b>	
15	1225472300	BRAMAC Držák mříže sněholamu Tmavohnědá	kus	3,00000	296,00	888,00
<b>Díl: 762</b>			<b>Konstrukce tesařské</b>		<b>4 100,97</b>	
16	998762102	Přesun hmot tonážní pro kce tesařské v objektech v do 12 m	t	1,96878	1 510,00	2 972,86
17	998762181	Příplatek k přesunu hmot tonážní 762 prováděný bez použití mechanizace	t	1,96878	573,00	1 128,11
<b>Díl: 61</b>			<b>Úprava povrchů vnitřních</b>		<b>9 440,00</b>	
18	619996145	Ochrana konstrukcí nebo samostatných prvků obalením geotextilií	m2	46,00000	50,00	2 300,00
19	619996.145VL	Ochrana konstrukcí nebo samostatných rvků obalením geotextilií - pouze montáž	m2	238,00000	30,00	7 140,00
<b>Díl: 764</b>			<b>Konstrukce klempířské</b>		<b>2 452,15</b>	
20		Kontrola spádu okapu	m	34,50000	15,00	517,50
21	764-VL03	Opracování prostupů waflexem - stožár, kabely	ks	2,00000	720,00	1 440,00
22	764814525	Závětrná lišta z lakovaného Pz plechu, rš 250 mm	m	0,90000	297,00	267,30
23	998764202	Přesun hmot pro klempířské konstr., výšky do 12 m	%	113,67300	2,00	227,35
<b>Díl: 765</b>			<b>Krytiny tvrdé</b>		<b>36 702,70</b>	
25	765901311	Páska těsnící pod kontralatě š. 5 cm	m	653,07300	56,20	36 702,70
<b>Díl: 783</b>			<b>Nátěry</b>		<b>2 080,00</b>	
26	783-VL01	Obroušení nátěr a oprava držáků jisticích lan stožáru	ks	4,00000	520,00	2 080,00
<b>Díl: 712</b>			<b>Povlakové krytiny</b>		<b>1 929,75</b>	
27	712-VL01	Oprava izolace u nároží navazující na plochou střechu, vč. vytážení na svislo, penetrace	m2	3,00000	620,00	1 860,00
28	998712202	Přesun hmot pro povlakové krytiny, výšky do 12 m	%	18,60000	3,75	69,75

Měně práce		22.11.2019
Stavba:	S-19-140	Oprava střech – ÚO PČR Ždár nad Sázavou
Objekt:	01	Budova A
Rozpočet:	1	D.1 - Architektonické a s...

Poř.č.	Číslo	MJ	Cena / MJ	Cena
	Název			Množství
94	Lešení a stavební výtahy			9 766,54
8	944711114 m	167,00		4 258,50
	Montáž záchytné stříšky š přes 2,5 m			25,50000
9	944711214 m	3,64		5 508,04
	Příplatek k záchytné stříšce š přes 2,5 m za první a ZKD den použití			1 513,20000
99	Přesun hmot a manipulace se sutí			3 771,23
17	997013501110 t	239,00		902,23
	Odvoz sutí a vybouraných hmot na skládku nebo meziskládku do 1 km se			3,77500
18	997013509 t	10,40		981,50
	Příplatek k odvozu sutí a vybouraných hmot na skládku ZKD 1 km přes 1			94,37500
19	997013811 t	500,00		1 887,50
	Poplatek za uložení na skládce (skládkovně) stavebního odpadu dřevěné			3,77500
713	Izolace tepelné			77 320,97
22	713110813 m2	30,00		10 881,00
	Odstranění tepelné izolace stropů volně kladené z vláknitých materiálů II			362,70000
23	713111111R00 m2	40,00		14 508,00
	Montáž izolace tepelné vrchem stropů volně kladenými rohožemi, pásy, d			362,70000
24	63148155 m2	300,00		11 098,50
	deska tepelné izolační minerální univerzální $\rho=0,033-0,035$ tl 120mm			36,99500
25	713191133 m2	40,00		14 508,00
	Montáž izolace tepelné podlah, stropů vrchem nebo střech překrytí fólií s			362,70000
26	28329233 m2	65,00		25 933,05
	fólie univerzální pro parotěsnou vrstvu s proměnlivou difúzní tloušťkou a t			398,97000
27	998713102R00 t	992,00		255,94
	Přesun hmot tonážní pro izolace tepelné v objektech v do 12 m			0,25800
28	998713181 t	529,00		136,48
	Příplatek k přesunu hmot tonážní 713 prováděný bez použití mechanizac			0,25800
741	Elektroinstalace - silnoproud			23 597,00
37	741420103 kus	164,00		2 460,00
	Montáž držáků oddáleného vedení na trubku			15,00000
38	10.596.565 KS	250,00		3 750,00
	Držák OBO ISAV 1000R distanční izolovaný			15,00000
39	741420121 kus	128,00		1 920,00
	Montáž izolační tyče oddáleného vedení			15,00000
40	10.342.596 KS	900,00		13 500,00
	Tyč DEHN 106125 3m plast			15,00000
46	741430004 kus	647,00		647,00
	Montáž tyč jímací délky do 3 m na střešní hřeben			1,00000
48	10.471.335 KS	600,00		600,00
	Jímací tyč101/ALU			1,00000
49	10.471.226 KS	90,00		720,00
	Rychlospojka OBO 249 8-10 ALU			8,00000
762	Konstrukce tesafské			20 376,79
53	60514105 m3	6 790,00		20 376,79
	řezivo jehličnaté lať pevnostní třída S10-13 průřez 30x50mm			3,00100
764	Konstrukce klempířské			14 323,77
62	764003801 kus	165,00		165,00
	Demontáž lemování trub, konzol, držáků, ventilačních nástavců a jiných k			1,00000
63	764011615 m	150,00		12 210,00
	Podkladní plech z Pz s upraveným povrchem rš 400 mm			81,40000
64	764011623 m	271,00		1 192,40
	Dilatační přípojovací lišta z Pz s povrchovou úpravou včetně tmelení rš 15			4,40000
65	998764102R00 t	1 910,00		496,45

Měně práce		22.11.2019
Stavba:	S-19-140	Oprava střeš – ÚO PČR Žďár nad Sázavou
Objekt:	01	Budova A
Rozpočet:	1	D.1 - Architektonické a s...

Pof.č.	Číslo	MJ	Cena / MJ	Cena
	Název			Množství
	Přesun hmot tonážní pro konstrukce klempířské v objektech v do 12 m			0,25992
66	998764181	t	1 000,00	259,92
	Příplatek k přesunu hmot tonážní 764 prováděný bez použití mechanizac			0,25992
<b>765</b>	<b>Krytina skládaná</b>			<b>107 656,60</b>
69	59243961.AR	kus	40,80	9 792,00
	taška Classic Protector Plus půlená 1/2			240,00000
75	BRM.61.2	kus	124,00	10 292,00
	taška Classic Protector Plus hřebenáč s jednou přichytkou			83,00000
80	BRM.61.2	kus	124,00	992,00
	taška Classic Protector Plus hřebenáč s jednou přichytkou			8,00000
83	765121401	kus	154,00	462,00
	Montáž krytiny betonové opracování střešních tašek v místě prostupu do			3,00000
84	765121402	kus	308,00	308,00
	Montáž krytiny betonové opracování střešních tašek v místě prostupu pře			1,00000
89	765125011	kus	32,30	15 859,30
	Montáž betonové speciální tašky (větrací, protisněhové, prostupové) dráž			491,00000
90	59243967.AR	kus	247,00	494,00
	taška Classic Protector Plus odvětrávací			2,00000
91	BRM0007694URS	kus	2 215,00	4 430,00
	taška průchozí pro kabely			2,00000
92	BRM.81.1	kus	69,70	32 340,80
	taška Classic Protector Plus protisněhová s hákem			464,00000
93	BRM.91.1	kus	276,00	3 864,00
	taška Classic Protector Plus nosná stoupací plošiny (bez držáku)			14,00000
94	59243973.AR	kus	279,00	2 511,00
	taška Classic Protector Plus hromosvodová			9,00000
97	765125201	kus	155,00	155,00
	Montáž nástavce pro anténu pro betonovou krytinu			1,00000
98	59244022R	kus	885,00	885,00
	komplet pro anténu (průchozí taška,nástavec 22-110mm plastový)			1,00000
103	765125302	kus	503,00	2 515,00
	Montáž střešního výlezu plochy jednotlivě přes 0,25 m2 pro betonovu kry			5,00000
104	BRM.125	kus	113,30	566,50
	okno střešní Luminex ALU 60 (otvor 60 x 60 cm)			5,00000
105	765125351	kus	291,00	1 164,00
	Montáž střešní stoupací plošiny délky do 450 mm pro betonovou krytinu			4,00000
106	1225471020	kus	981,00	3 924,00
	BRAMAC Stoupací plošina š. 410 mm Tmavohnědá			4,00000
107	1225471040	kus	270,00	3 240,00
	BRAMAC Držák stoupací plošiny Tmavohnědá			12,00000
108	765125352	kus	306,00	1 836,00
	Montáž střešní stoupací plošiny délky do 900 mm pro betonovou krytinu			6,00000
109	1225471000	kus	1 575,00	9 450,00
	BRAMAC Stoupací plošina š. 880 mm Tmavohnědá			6,00000
110	1225471040	kus	270,00	2 160,00
	BRAMAC Držák stoupací plošiny Tmavohnědá			8,00000
124	765191043	kus	208,00	416,00
	Montáž pojistné hydroizolační fólie střešních prostupů plochy do 1m2			2,00000
<b>767</b>	<b>Konstrukce zámečnické</b>			<b>32 706,22</b>
133	767-001	kus	6 500,00	32 500,00
	Dodávka montáž - kovový žebřík dl. 3.50m , osová šířka 450mm , pro skl			5,00000
136	998767102R00	t	1 360,00	150,14
	Přesun hmot tonážní pro zámečnické konstrukce v objektech v do 12 m			0,11040



Měně práce		22.11.2019
Stavba:	S-19-140	Oprava střech – ÚO PČR Žďár nad Sázavou
Objekt:	01	Budova A
Rozpočet:	1	D.1 - Architektonické a s...

Poř.č.	Číslo	MJ	Cena / MJ	Cena
	Název			Množství
137	998767181	t	508,00	56,08
	Příplatek k přesunu hmot tonážní 767 prováděný bez použití mechanizací			0,11040
<b>VRN3</b>	<b>Zařízení staveniště</b>			<b>5 000,00</b>
142	34303000	soubor	5 000,00	5 000,00
	Dopravní značení na staveništi			1,00000