

VÝKAZ DOSAVADNÍHO A NOVÉHO STAVU ÚDAJŮ KATASTRU NEMOVITOSTÍ

Dosavadní stav			Nový stav															
Označení pozemku parc. číslem	Výměra parcely		Druh pozemku	Označení pozemku parc. číslem	Výměra parcely		Druh pozemku	Typ stavby	Způsob využití	Způsob využití	Způsob využití	Porovnání se stavem evidence právních vztahů						
	ha	m ²			Způsob využití	ha						m ²	Způsob využití	Způsob využití	Díl přechází z pozemku označeného v katastru nemovitostí	dřívější poz. evidenci	Číslo listu vlastnictví	Výměra dílu
													ha	m ²				
3677/24													3677/24			10001		

Druh věcného břemene: dle přiložených listin
 Oprávněný: dle přiložených listin

GEOMETRICKÝ PLÁN pro

vymezení rozsahu věcného břemene k části pozemku

Geometrický plán ověřil úředně oprávněný zeměměřický inženýr

Jméno, příjmení: **Ing. Milan Pernica**
 Číslo položky seznamu úředně oprávněných zeměměřických inženýrů: **2490/10**
 Dne: **25. 9. 2019** Číslo: **1085/2019**
 Náležitostmi a přesností odpovídá právním předpisům.

Stejnopis ověřil úředně oprávněný zeměměřický inženýr:

Jméno, příjmení: **Ing. Milan Pernica**
 Číslo položky seznamu úředně oprávněných zeměměřických inženýrů: **2490/10**
 Dne: **7. 10. 2019** Číslo: **1137/2019**

Vyhotovitel: **GEO75 s.r.o., IČ27699579**
Sokolova 32, Brno 61900
www.geo75.cz
tel.: 737 432 573

Číslo plánu: **3791-3771/2019**

Okres: **Ústí nad Orlicí**

Obec: **Lanškroun**

Kat. území: **Lanškroun**

Mapový list: **Moravská Třebová 5-0/33**

Dosavadním vlastníkům pozemků byla poskytnuta možnost seznámit se v terénu s průběhem navrhovaných nových hranic, které byly označeny předepsaným způsobem:

nestabilizováno

Katastrální úřad souhlasí s očíslováním parcel.

KÚ pro Pardubický kraj
 KP Ústí nad Orlicí
 Ing. Jana Vacková
 PGP-1829/2019-611
 2019.10.02 12:57:41 CEST

Tento stejnopis odpovídá geometrickému plánu v elektronické podobě uloženému v dokumentaci katastrálního úřadu.
 Ověření stejnopisu geometrického plánu v listinné podobě.



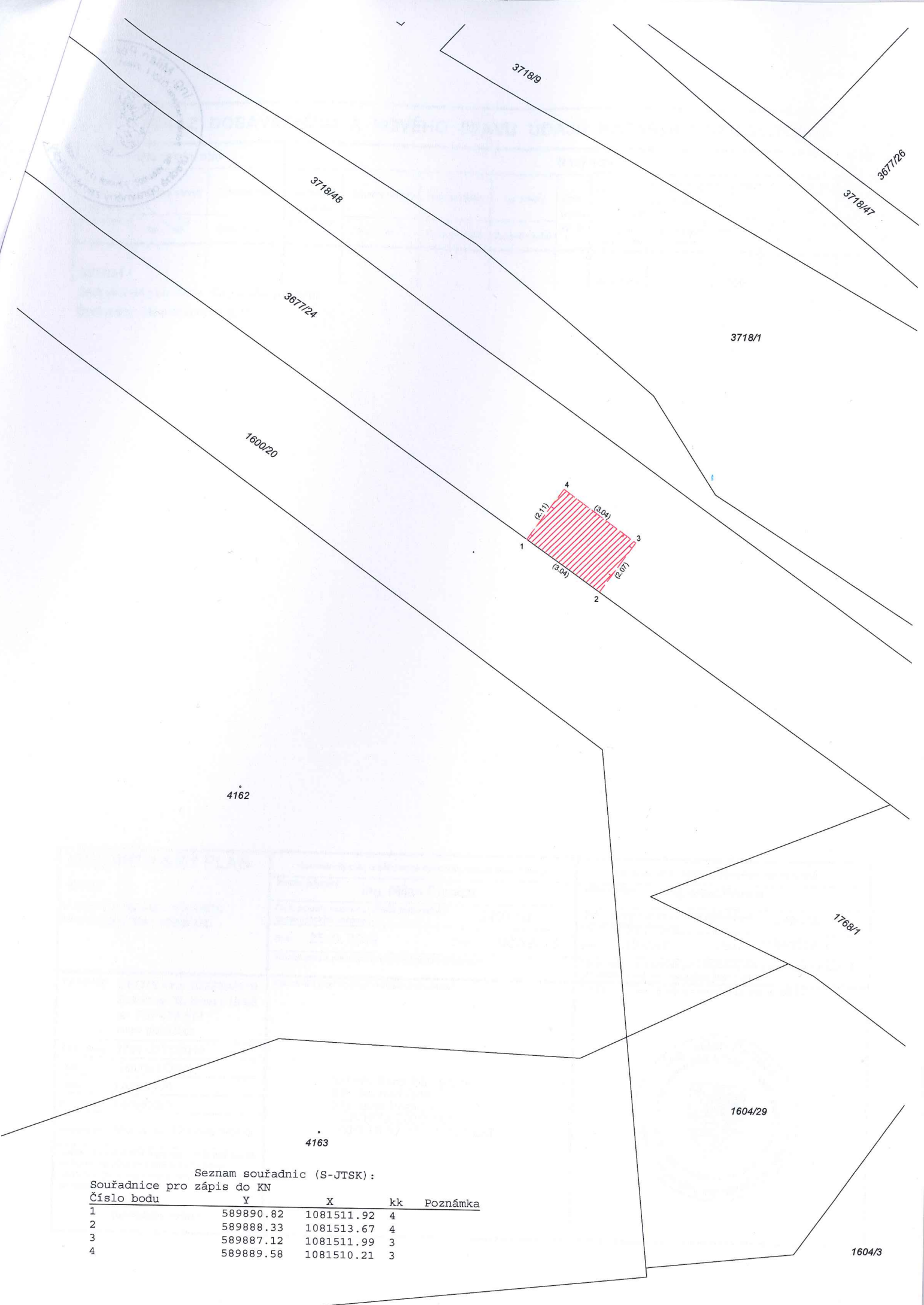

4162

1768/1

1604/29

4163

1604/3

Seznam souřadnic (S-JTSK):

Souřadnice pro zápis do KN

Číslo bodu	Y	X	kk	Poznámka
1	589890.82	1081511.92	4	
2	589888.33	1081513.67	4	
3	589887.12	1081511.99	3	
4	589889.58	1081510.21	3	

VÝKAZ DOSAVADNÍHO A NOVÉHO STAVU ÚDAJŮ KATASTRU NEMOVITOSTÍ

Dosavadní stav			Nový stav													
Označení pozemku parc. číslem	Výměra parcely		Druh pozemku	Označení pozemku parc. číslem	Výměra parcely		Druh pozemku	Typ stavby	Způsob využití	Zpús. určení výměr	Porovnání se stavem evidence právních vztahů					
	ha	m ²			Způsob využití	ha					m ²	Způsob využití	Způsob využití	Díl přechází z pozemku označeného v		Číslo listu vlastnictví
3677/24											katastru nemovitostí	dřívější poz. evidenci	10001			

Druh věcného břemene: dle přiložených listin
 Oprávněný: dle přiložených listin

GEOMETRICKÝ PLÁN pro

vymezení rozsahu věcného břemene k části pozemku

vyhotovitel: GEO75 s.r.o., IČ27699579
 Sokolova 32, Brno 619 00
 tel.: 737 432 573
 www.geo75.cz
 číslo plánu: 3797-3771/2019
 místo: Ústí nad Orlicí
 okres: Lanškroun
 zeměpisná šířka: Lanškroun
 číslo listu: Moravská Třebová 5-0/33
 pokud vlastníkem pozemků byla poskytnuta
 seznam se v terénu s průběhem
 nových hranic, které byly označeny
 jakýmkoli způsobem:

nestabilizováno

Geometrický plán ověřil úředně oprávněný zeměměřický inženýr
 Jméno, příjmení: **Ing. Milan Pernica**

Číslo položky seznamu úředně oprávněných zeměměřických inženýrů: 2490/10

Dne: 25. 9. 2019

Číslo: 1087/2019

Náležitosti a přesnosti odpovídá právním předpisům.

Katastrální úřad souhlasí s očíslováním parcel.

KÚ pro Pardubický kraj
 KP Ústí nad Orlicí
 Ing. Jana Vacková
 PGP-1831/2019-611
 2019.10.02 13:21:02 CEST



Stejnopis ověřil úředně oprávněný zeměměřický inženýr:
 Jméno, příjmení: **Ing. Milan Pernica**

Číslo položky seznamu úředně oprávněných zeměměřických inženýrů: 2490/10

Dne: 7.10.2019

Číslo: 1138/2019

Tento stejnopis odpovídá geometrickému plánu v elektronické podobě uloženému v dokumentaci katastrálního úřadu.

Ověření stejnopisu geometrického plánu v listinné podobě.

o
za
to
ého
rav,
pu a

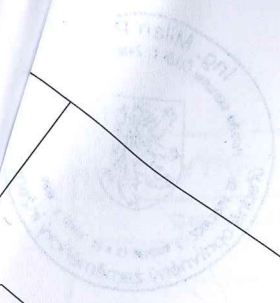

3718/9

3718/1

3718/48

3677/24

1600/20

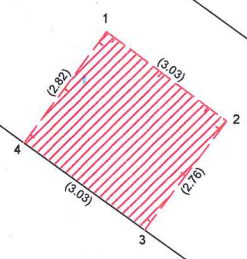

4162

1604/29

4163

Seznam souřadnic (S-JTSK):
Souřadnice pro zápis do KN

Číslo bodu	Y	X	kk	Poznámka
1	589888.64	1081510.01	3	
2	589886.19	1081511.80	3	
3	589887.83	1081514.02	4	
4	589890.31	1081512.28	4	

VÝKAZ DOSAVADNÍHO A NOVÉHO STAVU ÚDAJŮ KATASTRU NEMOVITOSTÍ

Dosavadní stav			Nový stav									
Označení pozemku parc. číslem	Výměra parcely ha : m ²	Druh pozemku Způsob využití	Označení pozemku parc. číslem	Výměra parcely ha : m ²	Druh pozemku Způsob využití	Typ stavby Způsob využití	Způs. určení výměr	Porovnání se stavem evidence právních vztahů				
								Díl přechází z pozemku označeného v katastru nemovitostí	dřívejší poz. evidenci	Číslo listu vlastnictví	Výměra dílu ha : m ²	Označení dílu
3677/24	3677/24	10001

Druh věcného břemene: dle přiložených listin

Oprávněný: dle přiložených listin

GEOMETRICKÝ PLÁN pro vymezení rozsahu věcného břemene k části pozemku	Geometrický plán ověřil úředně oprávněný zeměměřický inženýr	Stejnopis ověřil úředně oprávněný zeměměřický inženýr:
	Jméno, příjmení: Ing. Milan Pernica	Jméno, příjmení: Ing. Milan Pernica
	Číslo položky seznamu úředně oprávněných zeměměřických inženýrů 2490/10	Číslo položky seznamu úředně oprávněných zeměměřických inženýrů 2490/10
	Dne: 25. 9. 2019 Číslo: 1088/2019	Dne: 7.10.2019 Číslo: 1139/2019
	Náležitosti a přesnosti odpovídá právním předpisům.	Tento stejnopis odpovídá geometrickému plánu v elektronické podobě uloženému v dokumentaci katastrálního úřadu.
Vyhotovitel: GEO75 s.r.o., IČ27699579 Sokolova 32, Brno 619 00 tel.:737 432 573 www.geo75.cz	Katastrální úřad souhlasí s očíslováním parcel.	
Číslo plánu: 3798-3771/2019 Okres: Ústí nad Orlicí Obec: Lanškroun Kat. území: Lanškroun Mapový list: Moravská Třebová 5-0/33	KÚ pro Pardubický kraj KP Ústí nad Orlicí Ing. Jana Vacková PGP-1832/2019-611 2019.10.03 10:01:37 CEST	
Dosavadním vlastníkům pozemků byla poskytnuta možnost seznámit se v terénu s průběhem navrhovaných nových hranic, které byly označeny předepsaným způsobem.	Ověření stejnopisu geometrického plánu v listinné podobě.	
nestabilizováno		

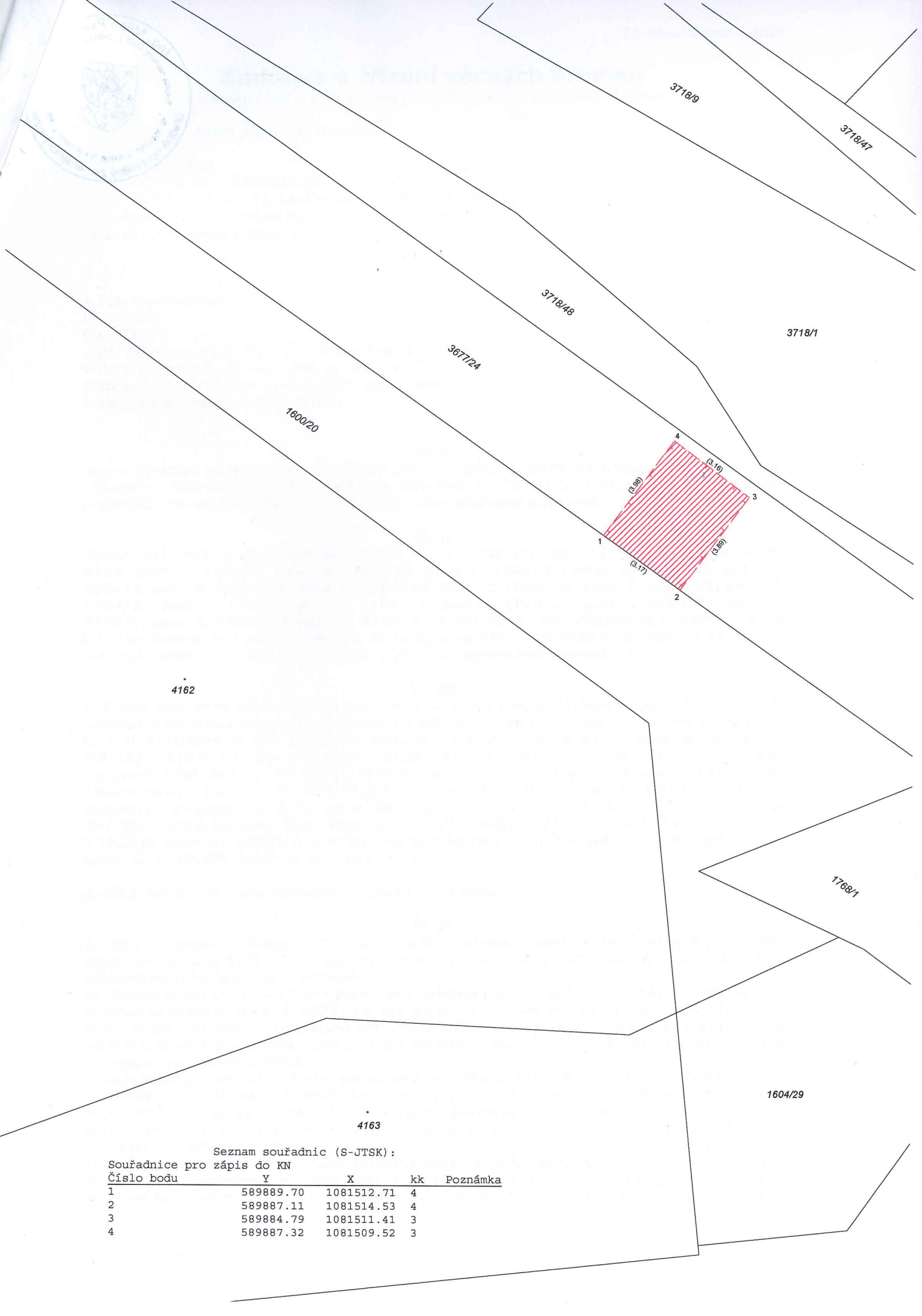

Seznam souřadnic (S-JTSK):

Souřadnice pro zápis do KN

Číslo bodu	Y	X	kk	Poznámka
1	589889.70	1081512.71	4	
2	589887.11	1081514.53	4	
3	589884.79	1081511.41	3	
4	589887.32	1081509.52	3	