

Číslo smlouvy Zhotovitele: NŘZ/ŠA/329/19

CES:

Číslo jednací Prováděcí smlouvy: ENV/2019/110051

PROVÁDĚCÍ SMLOUVA O DÍLO – ČÁST 1 – STANDARDIZOVANÝ POSTUP

k Rámcové smlouvě – část 1 ze dne 24. 11. 2015, CES: 150 018

SMLUVNÍ STRANY

Česká republika – Ministerstvo životního prostředí

se sídlem: Vršovická 65, 100 10 Praha 10

zastoupená: RNDr. Martinem Holým,
ředitelem odboru geologie a zástupcem náměstka pro řízení
sekce ochrany přírody a krajiny

IČ: 00164801

bankovní spojení: ČNB Praha 1, Na Příkopě 28,

číslo účtu: 7628001/0710

kontaktní osoba: Ing. Petr Uldrych, vedoucí oddělení nerostných zdrojů, tel.: +420 267 122 667,
e-mail: Petr.Uldrych@mzp.cz

dále jen „**Objednatel**“ na straně jedné

a

Sdružení „Likvidace SDD – PKÚ + AZS + GIS – Oblast 1“

Za sdružení jedná na základě plné moci vedoucí společník Palivový kombinát Ústí, státní podnik (viz příloha č. 4.1 Rámcové smlouvy). Sídlem sdružení je sídlo vedoucího společníka na adrese: Palivový kombinát Ústí, státní podnik, Hrbovická 2, 403 39 Chlumeč.

Palivový kombinát Ústí, státní podnik

se sídlem: Hrbovická 2, 403 39 Chlumeč

zastoupený: Ing. Petrem Lencem, ředitelem

IČO: 00007536

DIČ: CZ00007536

bankovní spojení: Raiffeisenbank a.s., Ústí nad Labem

číslo účtu: 75 36 12 30 00/5500

zapsaný v obchodním rejstříku vedeném Krajským soudem v Ústí nad Labem, oddíl AXVIII, vložka 433

(dále také „vedoucí společník“ nebo „PKÚ“)

AZ SANACE a.s.

se sídlem: Pražská 53, 400 01 Ústí nad Labem

zastoupená: Ing. Jakubem Zavoralem PhD., statutárním ředitelem

IČO: 25033514

DIČ: CZ25033514

bankovní spojení: ČSOB a.s.



číslo účtu: 129211415/0300

zapsaná v obchodním rejstříku vedeném Krajským soudem v Ústí nad Labem, oddíl B, vložka 1093

GIS-GEOINDUSTRY, s.r.o.

se sídlem: Tleskačova 1329/16, 323 00 Plzeň
zastoupená: Ing. Pavlem Rusnokem, jednatelem společnosti
IČ: 49196375
DIČ: CZ49196375 plátce DPH
bankovní spojení: Raiffeisenbank im Siftland eG, Plzeň
číslo účtu: 505930/8030
zapsaná v obchodním rejstříku vedeném Krajským soudem v Plzni, oddíl C, vložka 4319

Za sdružení jedná: Ing. Petr Lenc, ředitel PKÚ

Kontaktní osoba: Ing. Karel Bureš, na základě plné moci – tel: 
e-mail: 

dále jen „Zhotovitel“ na straně druhé

uzavřeli níže uvedeného dne, měsíce a roku tuto

Prováděcí smlouvu o dílo – část 1 (dále jen „Prováděcí smlouva“)

k Rámcové smlouvě o dílo – část 1 ze dne 24. 11. 2015 (dále jen „Rámcová smlouva“)

Čl. 1

Předmět smlouvy

1. Zhotovitel se zavazuje provést pro Objednatele na svůj náklad a na své nebezpečí dílo:

Realizace zabezpečení dvou SDD

„propad Horní Blatná (p. č. 764/1)“ (č. o. 2766) v k. ú. Horní Blatná

a

„propad Horní Blatná 2 (p. č. 764/1)“ (č. o. 2770) v k. ú. Horní Blatná.

Čl. 2

Cena

1. Cena za provedení díla je určena jako podíl vůči Cenové soustavě ÚRS jako celku ve výši 41,9%.

Čl. 3

Doba, místo a podmínky plnění

1. Zhotovitel je povinen předat dílo Objednateli nejdéle do 30. 6. 2020 (dodací lhůta).

Čl. 4

Ustanovení závěrečná

1. V případě, že ujednání obsažené v této Prováděcí smlouvě se bude odchylovat od ustanovení obsaženého v Rámcové smlouvě, má ujednání obsažené v Prováděcí smlouvě přednost. Touto Prováděcí smlouvou se nesmějí za žádných podmínek provádět podstatné změny v podmínkách stanovených v Rámcové smlouvě.
2. Tato Prováděcí smlouva se uzavírá v čtyřech vyhotoveních, s platností originálu, přičemž Zhotovitel obdrží dvě vyhotovení a Objednatel obdrží dvě vyhotovení.
3. Tato Prováděcí smlouva nabývá platnosti dnem jejího podpisu oběma Smluvními stranami a účinnosti dnem uveřejnění v Informačním systému Registr smluv v souladu se zákonem č. 340/2015 Sb., o zvláštních podmínkách účinnosti některých smluv, uveřejňování těchto smluv a o registru smluv (zákon o registru smluv).

Příloha Prováděcí smlouvy:

RL + mapy

Smluvní strany prohlašují, že si tuto Prováděcí smlouvu přečetly, že s jejím obsahem souhlasí a na důkaz toho k ní připojují svoje podpisy.

Objednatel

Zhotovitel

V Praze dne 13. 11. 2019

V Chlumci dne 4. 11. 2019



Česká republika - Ministerstvo životního
prostředí
RNDr. Martin Holý
ředitel odboru geologie a zástupce náměstka
pro řízení sekce ochrany přírody a krajiny

Ing. Petr Lenc
ředitel
Palivový kombinát Ústí, státní podnik
vedoucí společník Sdružení
„Likvidace SDD – PKÚ + AZS + GIS – Oblast 1“



ID DD	Označení projevu, název díla	ID SDD	č. ozn.
32092	propad Horní Blatná (p.č. 764/1)	2956	2766

Další názvy

Název KÚ	Číslo KÚ	Okres	Kraj	Sídlo OBÚ
Horní Blatná	642380	Karlovy Vary	Karlovarský kraj	Sokolov

Upřesnění polohy

pozemek p.č. 764/1

Y	X	Z	Přesnost zaměření	ZLM 1:25000	Č. podd. území
854667	991629		Odečteno	01-433	481

Surovina druh	Cín-wolframová ruda	Surovina typ	cín - kov
---------------	---------------------	--------------	-----------

Upřesnění suroviny

Sn

Kategorie díla	Staré důlní dílo	Ukončení provozu	do 19. století
----------------	------------------	------------------	----------------

Vlastník DD	Neexistuje nebo není znám	Provozovatel DD	Neexistuje nebo není znám
-------------	---------------------------	-----------------	---------------------------

Správce DD	Neexistuje	Kód Diamo	
------------	------------	-----------	--

Realizátor DD	není znám		
---------------	-----------	--	--

Datum oznámení	Oznamovatel
----------------	-------------

16.10.2019 Ing. Karel Bureš, GIS-GEOINDUSTRY, s.r.o. Plzeň

Projev nebo účinky na povrch k 16.10.2019

propad oválného půdorysu o rozměrech 0,6 x 0,5m a hloubce 3 - 4m, který se do hloubky zvonovitě rozšiřuje

Oznámený stav díla k 16.10.2019

provizorně zajištěno výstražnou signální páskou a překryto kusy dřeva a větvemi

Vyjádření ČGS	24.10.2019	Zpracoval		Navštíveno	Navštíveno	Ohrožuje	Ohrožuje
---------------	------------	-----------	--	------------	------------	----------	----------

Poznámka registru SDD

Poznámka k HDD

Stav díla k datu zpracování

provizorně zajištěno výstražnou signální páskou a překryto kusy dřeva a větvemi propad oválného půdorysu o rozměrech 0,6 x 0,5m a hloubce 3 - 4m, který se do hloubky zvonovitě rozšiřuje

Typ díla	Propad	Profil díla	Oválný	Rozměry	0,6 x 0,5 x 4
----------	--------	-------------	--------	---------	---------------

Zdroj informací

Zpracovatel	Česká geologická služba	IČ zpracovatele	00025798
-------------	-------------------------	-----------------	----------

Datum vložení	Autor vložení	Datum aktualizace	Autor aktualizace
16.10.2019		24.10.2019	



Databáze důlních děl

Česká geologická služba
Kostelní 26, 170 06 Praha 7
Tel.: +420/233 371 190
Fax: +420/233 373 806
www.geology.cz

ID DD	Označení projevu, název díla	ID SDD	č. ozn.
32105	propad Horní Blatná 2 (p.č. 764/1)	2961	2770

Další názvy	
-------------	--

Název KÚ	Číslo KÚ	Okres	Kraj	Sídlo OBÚ
Horní Blatná	642380	Karlovy Vary	Karlovarský kraj	Sokolov

Upřesnění polohy	
------------------	--

Y	X	Z	Přesnost zaměření	ZLM 1:25000	Č. podd. území
854591	991393		Odečteno	01-433	481

Surovina druh	Cín-wolframová ruda	Surovina typ	cín - kov
---------------	---------------------	--------------	-----------

Upřesnění suroviny	
--------------------	--

Sn

Kategorie díla	Staré důlní dílo	Ukončení provozu	do 19. století
----------------	------------------	------------------	----------------

Vlastník DD	Neexistuje nebo není znám	Provozovatel DD	Neexistuje nebo není znám
-------------	---------------------------	-----------------	---------------------------

Správce DD	Neexistuje	Kód Diamo	
------------	------------	-----------	--

Realizátor DD	není znám		
---------------	-----------	--	--

Datum oznámení	Oznamovatel
----------------	-------------

24.10.2019 Ing. Karel Bureš, GIS-GEOINDUSTRY, s.r.o. Plzeň

Projev nebo účinky na povrch k 24.10.2019

propad kruhového půdorysu o průměru cca 2m a hloubce 0,5m se svislými stěnami, který se dále zahlubuje

Oznámený stav díla k 24.10.2019

Nezajištěno.

Vyjádření ČGS	30.10.2019	Zpracoval		Navštíveno	Navštíveno	Ohrožuje	Ohrožuje
---------------	------------	-----------	--	------------	------------	----------	----------

Poznámka registru SDD**Poznámka k HDD****Stav díla k datu zpracování**

Nezajištěno. propad kruhového půdorysu o průměru cca 2m a hloubce 0,5m se svislými stěnami, který se dále zahlubuje

Typ díla	Propad	Profil díla	Kruhový	Rozměry	2 x 0,5
----------	--------	-------------	---------	---------	---------

Zdroj informací

Zpracovatel	Česká geologická služba	IČ zpracovatele	00025798
-------------	-------------------------	-----------------	----------

Datum vložení	Autor vložení	Datum aktualizace	Autor aktualizace
---------------	---------------	-------------------	-------------------

24.10.2019 30.10.2019

SDD 2770

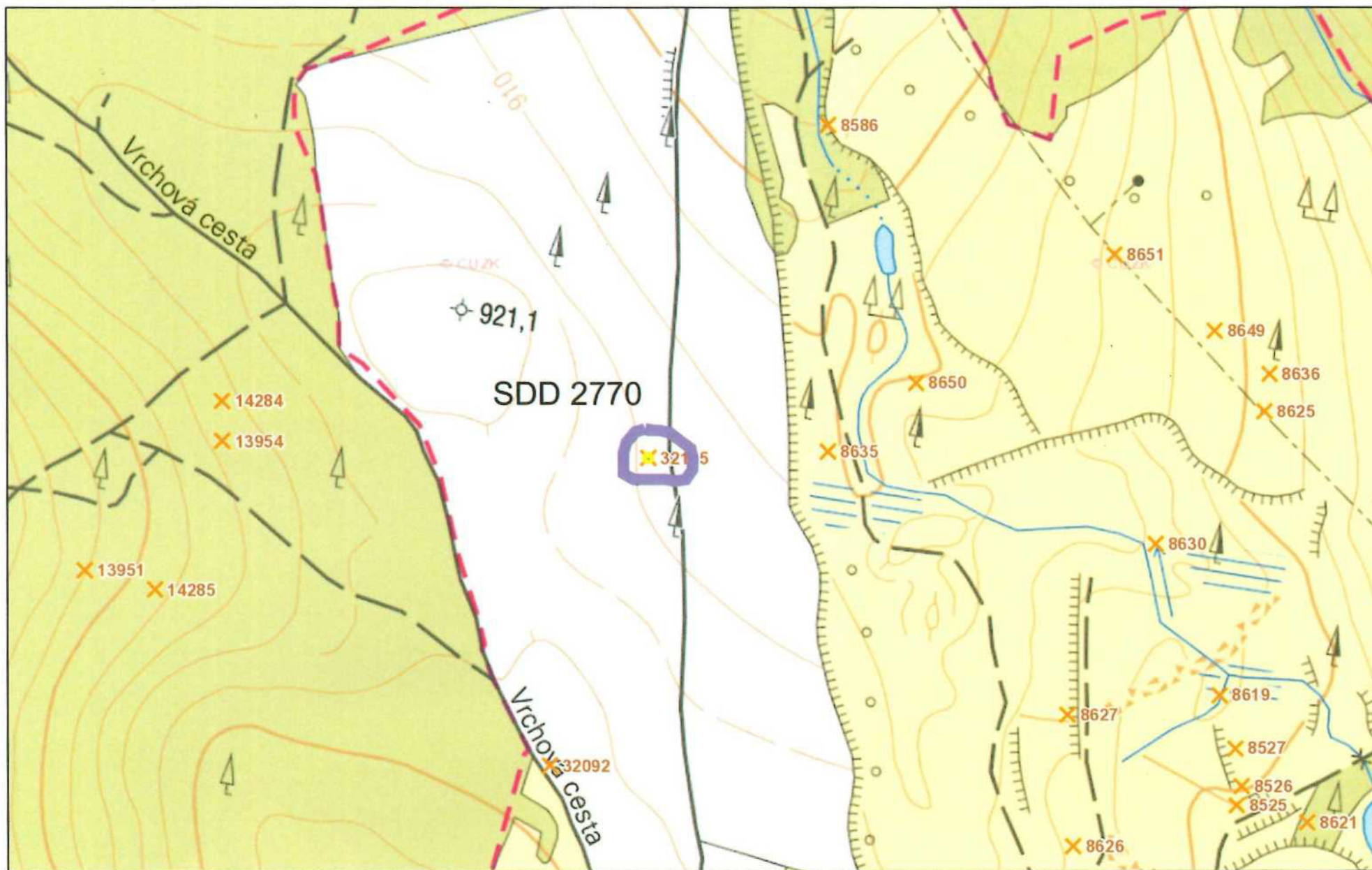

SDD 2766

