

51

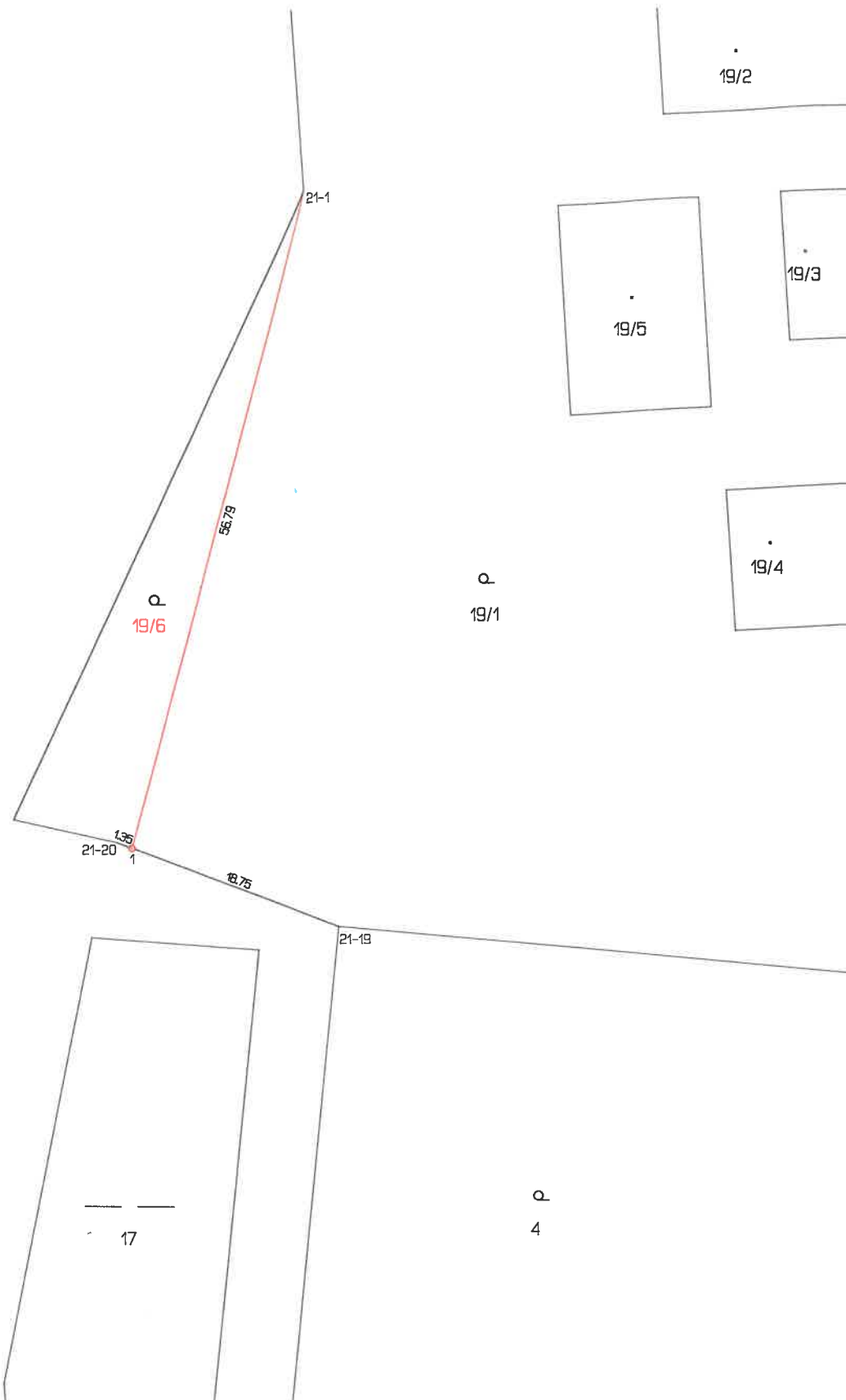

**Seznam souřadnic (S-JTSK)**

| Číslo bodu | Souřadnice pro zápis do KN |            |         | Souřadnice určené měřením |            |                | Poznámka |
|------------|----------------------------|------------|---------|---------------------------|------------|----------------|----------|
|            | Y                          | X          | Kód kv. | Y                         | X          |                |          |
| 21-1       | 491313.36                  | 1139518.43 | 4       | 491313.17                 | 1139518.76 | sloup plotu    |          |
| 21-19      | 491310.29                  | 1139580.10 | 4       | 491310.46                 | 1139580.01 | roh zdi        |          |
| 21-20      | 491329.14                  | 1139573.13 | 4       |                           |            | dočas. stabil. |          |
| 1          | 491327.86                  | 1139573.60 | 4       |                           |            | znak z plástu  |          |

Souřadnice bodů na dosavadní hranici pozemku určené měřením v terénu budou pro zápis do katastru nemovitostí upraveny podle dosavadního určené hranice lomovými body s kódem charakteristiky kvality souřadnic vyšším než 3. Důvodem je nerealizované zpřesnění této hranice, ke kterému je nutné doložit listinu prokazující shodu vlastníků na jejím průběhu [§ 50 odst. 1 písm. a) katastrálního zákona].

P

| VÝKAZ DOSAVADNÍHO A NOVÉHO STAVU ÚDAJŮ KATASTRU NEMOVITOSTÍ |                |                |                                |                               |                |                |                                |                              |                     |  |                         |             |    |
|---|----------------|----------------|--------------------------------|-------------------------------|----------------|----------------|--------------------------------|------------------------------|---------------------|--|-------------------------|-------------|----|
| Dosavadní stav  |                |                |                                | Nový stav                     |                |                |                                |                              |                     |  |                         |             |    |
| Označení pozemku parc. číslem                               | Výměra parcely |                | Druh pozemku<br>Způsob využití | Označení pozemku parc. číslem | Výměra parcely |                | Druh pozemku<br>Způsob využití | Typ stavby<br>Způsob využití | Způsob určení výměr | Porovnání se stavem evidence právních vztahů             |                         |             |    |
|   | ha             | m <sup>2</sup> |                                |                               | ha             | m <sup>2</sup> |                                |                              |                     | Díl přechází z pozemku označeného v katastru nemovitostí | Číslo listu vlastnictví | Výměra dílu |    |
| 19/1  | 54             | 11             | zahradka                       | 19/1                          | 51             | 18             | zahradka                       |                              | 2                   | 19/1   | 402                     | 51          | 18 |
|   | 54             | 11             |                                | 19/6                          | 2              | 93             | zahradka                       |                              | 2                   | 19/1   | 402                     | 2           | 93 |
|   |                |                |                                |                               | 54             | 11             |                                |                              |                     |  |                         |             |    |

**Výkaz údajů o bonitovaných půdně ekologických jednotkách (BPEJ) k parcelám nového stavu**

| Parcelní číslo podle |                       | Kód BPEJ | Výměra |                | BPEJ na dílu parcely | Parcelní číslo podle |                       | Kód BPEJ | Výměra |                | BPEJ na dílu parcely |
|----------------------|-----------------------|----------|--------|----------------|----------------------|----------------------|-----------------------|----------|--------|----------------|----------------------|
| katastru nemovitostí | zjednodušené evidence |          | ha     | m <sup>2</sup> |                      | katastru nemovitostí | zjednodušené evidence |          | ha     | m <sup>2</sup> |                      |
| 19/1                 |                       | 64710    | 51     | 18             |                      | 19/6                 | 64710                 | 2        | 93     |                |                      |

| GEOMETRICKÝ PLÁN pro rozdělení pozemku  | Geometrický plán ověřil úředně oprávněný zeměměřický inženýr:              | Stejnopis ověřil úředně oprávněný zeměměřický inženýr:  |
|---|--|---|
|   | Jméno, příjmení: Ing. Luděk Palát  | Jméno, příjmení: Ing. Luděk Palát   |
|   | Číslo položky seznamu úředně oprávněných zeměměřických inženýrů: 1779/1998 | Číslo položky seznamu úředně oprávněných zeměměřických inženýrů: 1779/1998                                      |
|   | Dne: 21. května 2019 Číslo: 228/2019                                       | Dne: 23.5.2019 Číslo: 198/2019  |
|   | Náležitostmi a přesností odpovídá právním předpisům.                       | Tento stejnopis odpovídá geometrickému plánu v elektronické podobě uloženému v dokumentaci katastrálního úřadu. |
| Vyhotovitel: Ing. Luděk Palát - GEODETICKÉ PRÁCE Juřinka 147, Valašské Meziříčí IČO: 63688875   | Katastrální úřad souhlasí s očíslováním parcel.                            |   |
| Číslo plánu: 2475-571/2019  | Ověření stejnopisu geometrického plánu v listinné podobě.                  |   |
| Okres: Vsetín   | KÚ pro Zlínský kraj Valašské Meziříčí                                      |   |
| Obec: Zašová  | Mgr. Erika Smutková  |   |
| Kat. území: Zašová  | PGP-607/2019-836   |   |
| Mapový list: Nový Jičín 6-9/34  | 2019.05.23 09:51:39 CEST   |   |
| Dosavadním vlastníkům pozemků byla poskytnuta možnost seznámit se v terénu s průběhem navrhovaných nových hranic, které byly označeny předepsaným způsobem: viz. Seznam souřadnic |  |   |