



PID MHMPP048CELQ

Stejnopis č.....2.....

Dodatek č. 11 k nájemní smlouvě č. NAP/58/02/000883/2001

uzavřené dne 4.6.2001 mezi Hlavním městem Praha jako pronajímatelem a Le Gourmand, spol. s r.o. jako nájemcem na pronájem části pozemků parc. č. 1081, 1066/1 a 1066/2 v k.ú. Staré Město za účelem umístění restaurační zahrádky, ve znění dodatku č. 1 ze dne 26.10.2001, dodatku č.2 ze dne 5.6.2002, dodatku č.3 ze dne 27.6.2002, dodatku č. 4 ze dne 22.10.2002, dodatku č.5 ze dne 21.2.2003, dodatku č.6 ze dne 24.6.2004, dodatku č.7 ze dne 13.1.2005, dodatku č.8 ze dne 14.3.2006, dodatku č.9 ze dne 20.6.2007 a dodatku č.10 ze dne 11.1.2008.

Hlavní město Praha, se sídlem v Praze 1, Mariánské nám. 2

zastoupené RNDr. Peterem Ďuricou, ředitelem odboru obchodních aktivit Magistrátu hl.m. Prahy
IČ: 00064581
DIČ: CZ00064581
dále jen „*pronajímatel*“

a

GELATO ITALIANO, spol. s r. o., se sídlem v Praze 1, Staroměstské náměstí 604/14

zastoupená jednatelkou společnosti slečnou Šárkou Pospíšilovou
IČ: 45311021
DIČ: CZ45311021
dále jen „*nájemce*“

Smluvní strany se dohodly takto:

I.

1. Ustanovení čl. II., odst. 2. ve znění pozdějších dodatků se mění a nově zní:

2. Nájemce bude předmět nájmu užívat takto:

- od 1.1. do 31.3. příslušného kalendářního roku o výměře 2 m²
- od 1.4. do 30.4. příslušného kalendářního roku o výměře 45 m²
- od 1.5. do 30.9. příslušného kalendářního roku o výměře 86 m²
- od 1.10. do 31.10. příslušného kalendářního roku o výměře 45 m²
- od 1.11. do 30.12. příslušného kalendářního roku o výměře 2 m²

II.

1. Ustanovení čl. III., odst. 1. a 2. ve znění pozdějších dodatků se mění a nově zní:

1. Pronajímatel touto smlouvou pronajímá nájemci předmět nájmu uvedený v čl. I., odst. 2. za dohodnuté nájemné, které činí celkem 672.982,53 Kč (slovy šest set sedmdesát dva tisíce devět set osmdesát dva korun českých padesát tři haléře) ročně.
2. Nájemce se zavazuje platit nájemné pronajímateli ve čtyřech splátkách o stejné výši, a to ke dni 30.3., 30.6., 30.9. a 30.12. příslušného kalendářního roku, za něž je nájemné placeno, formou bezhotovostního převodu na účet pronajímatele vedený u PPF banky, a.s., č.ú.: 1490240005157998/6000, VS 0500000440, KS 558, přičemž pro rok 2008 se splátky nájemného splatné ke dni 30.9. a 30.12. stanovují ve stejné výši 70.712,39 Kč (slovy sedmdesát tisíc sedm set dvanáct korun českých třicet devět haléřů). Tyto dny jsou současně dny uskutečnění plnění.

III.

1. Tento dodatek nabývá platnosti a účinnosti dnem podpisu oběma smluvními stranami.
2. Ostatní ujednání této smlouvy se nemění.
3. Tento dodatek se vyhotovuje v 10 stejnopisech o dvou stranách textu a jedné přílohy, z nichž pronajímatel obdrží stejnopis č. 1 – č. 7, nájemce stejnopis č. 8, MČ Praha 1, Úřad městské části, odbor dopravy, Vodičkova 18, Praha 1 stejnopis č. 9 a Technická správa komunikací hl.m. Prahy, oblastní správa Centrum, Školská 13, Praha 1 stejnopis č. 10.

V Praze dne: 28.8.2008

V Praze dne: 29.8.2008

623

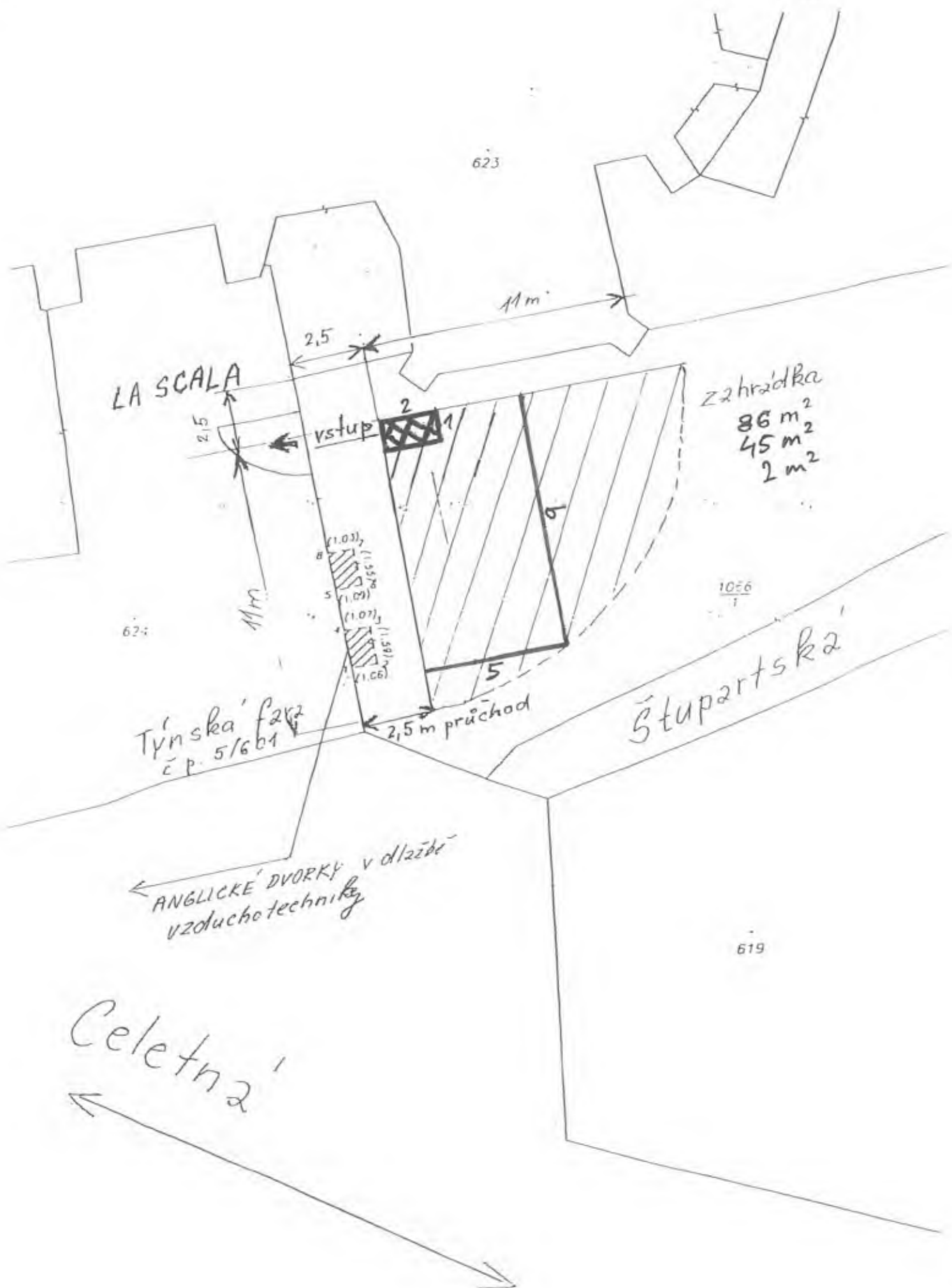

LA SCALA

2,5

11m

vstup

zahrádka
 86 m²
 45 m²
 2 m²

624

1056

Týnská faza
 č.p. 5/604

2,5 m průchod

Štupartská

ANGLICKÉ DVORKY v dlážbě
 vzducho techniky

619

Celetná