

Změnový list

Název a evidenční číslo
Stavby: I/11 Oprava mostu 11-080 v obci Bušín, ev.č. (ISPROFIN/ISPROFOND) 5001110007

Název stavebního objektu/provozního souboru (SO/PS): 11-080

Číslo SO/PS / číslo Změny
SO/PS: 11-080

Číslo ZBV: 1

Strany smlouvy o dílo na realizaci výše uvedené Stavby uzavřené dne: 20.6.2019 (dále jen Smlouva):

Objednatel: Ředitelství silnic a dálnic ČR se sídlem Na Pankráci 546/56, 140 00 Praha 4

Zhotovitel: PONVIA CONSTRUCT s.r.o., Krapkova 1159/3, 779 00 Olomouc

Přílohy Změnového listu:

1. Přehled dokladů
2. Krycí list ZBV
3. Průvodní list zařazení změny do skupiny
4. Zápis o projednání ocenění soupisu prací a ceny stavebního objektu
5. Rozpis ocenění změn položek pro ZBV
6. Přehled zařazení změn do skupin
7. Přečodná úprava provozu – schválená ve stupni VTD
8. Situace ZOV, Dopravní značení stupeň PDPS

| Paré č. | Příjemce |
|---------|-----------------|
| 1 | Objednatel |
| 2 | Technický dozor |
| 3 | Projektant |
| 4 | Zhotovitel |

Iniciátor změny: Zhotovitel

Popis Změny:

V průběhu projednání dopravně inženýrských opatření pro uzavření části mostu byl schvalovatelem Policie ČR, vznesen požadavek pro umístění semaforové soupravy pro řízení provozu po celou dobu stavby. Tato semaforová souprava byla doplněna. Jednalo se požadavek třetí osoby v průběhu realizace, a tak se jedná o změnu z nepředvídatelných důvodů.

Údaje v Kč bez DPH:

| Cena navrhovaných Změn záporných | Cena navrhovaných Změn kladných | Cena navrhovaných Změn záporných a Změn kladných celkem |
|----------------------------------|---------------------------------|---|
| | 253.584,95 | 253.584,95 |

**Podpis vyjadřuje
souhlas se Změnou:**

Projektant (autorský dozor) jméno _____ datum 12.11.2019 podpis _____

Funkce zaměstnance RSD ČR určeného v rámci organizační struktury Věcné příslušného útvaru k vyjádření k ZBV jméno _____ datum _____ podpis _____

Supervize jméno _____ datum _____ podpis _____

Správce stavby jméno _____ datum 15.11.2019 podpis _____

Objednatel a Zhotovitel se dohodli, že u výše uvedeného SO/PS, který je součástí výše uvedené Stavby, souladu s § 222 ZZVZ Změny, jež jsou podrobně popsány, zdůvodněny, dokladovány a oceněny v dokumentaci Změny, jejíž součástí je i tento Změnový list. V ostatním zůstávají práva a povinnosti Objednatele a Zhotovitele sjednané ve Smlouvě nedotčeny. Smluvní strany shodně prohlašují, že Změny dle tohoto Změnového listu nejsou zlepšením dle čl. 13.2 Smluvních podmínek. Na důkaz toho připojují příslušné osoby oprávněné jednat jménem nebo v zastoupení Objednatele a Zhotovitele své podpisy.

Objednatel (Oprávněná osoba Objednatele dle § 24 Směrnice č. 18/2017) jméno _____ datum 15.11.2019 podpis _____

Zhotovitel Jméno _____ datum 11.11.19 podpis _____

Číslo pare: _____

Krycí list ZBV

Název a evidenční číslo Stavby : I/11 Oprava mostu 11-080 v obci Bušín, ev.č.
(SPROFIN/ISPROFOND) 5001110007

Název stavebního objektu/provozního souboru (SO/PS): Most ev.č. 11-080

Číslo SO/PS /
číslo Změny SO/PS:
201/001

Číslo ZBV:
01

Objednatel: Ředitelství silnic a dálnic ČR, správa Olomouc
Na Pankráci 546/56, 140 00 Praha 4
IČ: 65993390

Zhotovitel: PONVIA CONSTRUCT s.r.o.
Krapkova 1159/3, 779 00 Olomouc
IČ: 04381823

Rekapitulace ZBV č. 01 dle Skupin 1, 2, 3, 4, 5 a 6

Údaje v Kč bez DPH :

| část ZBV č. | Cena navrhovaných Změn záporných | Cena navrhovaných Změn kladných | Cena navrhovaných Změn záporných a Změn kladných |
|-------------|-------------------------------------|------------------------------------|---|
| 01.1 | 0,00 | 0,00 | 0,00 |

Údaje v Kč bez DPH :

| část ZBV č. | Cena navrhovaných Změn záporných | Cena navrhovaných Změn kladných | Cena navrhovaných Změn záporných a Změn kladných |
|-------------|-------------------------------------|------------------------------------|---|
| 01.2 | 0,00 | 0,00 | 0,00 |

Údaje v Kč bez DPH :

| část ZBV č. | Cena navrhovaných Změn záporných | Cena navrhovaných Změn kladných | Cena navrhovaných Změn záporných a Změn kladných |
|-------------|-------------------------------------|------------------------------------|---|
| 01.3 | 0,00 | 0,00 | 0,00 |

Údaje v Kč bez DPH :

| část ZBV č. | Cena navrhovaných Změn záporných | Cena navrhovaných Změn kladných | Cena navrhovaných Změn záporných a Změn kladných |
|-------------|-------------------------------------|------------------------------------|---|
| 01.4 | 0,00 | 253.584,95 | 253.584,95 |

Údaje v Kč bez DPH :

| část ZBV č. | Cena navrhovaných Změn záporných | Cena navrhovaných Změn kladných | Cena navrhovaných Změn záporných a Změn kladných |
|-------------|-------------------------------------|------------------------------------|---|
| 01.5 | 0,00 | 0,00 | 0,00 |

Údaje v Kč bez DPH :

| část ZBV č. | Cena navrhovaných Změn záporných | Cena navrhovaných Změn kladných | Cena navrhovaných Změn záporných a Změn kladných |
|-------------|-------------------------------------|------------------------------------|---|
| 01.6 | 0,00 | 0,00 | 0,00 |

Údaje v Kč bez DPH :

| Suma ZBV č. | Cena navrhovaných Změn záporných | Cena navrhovaných Změn kladných | Cena navrhovaných Změn záporných a Změn kladných |
|-------------|-------------------------------------|------------------------------------|---|
| 01 | 0,00 | 253.584,95 | 253.584,95 |

Části ZBV se číslují číslem ZBV, za kterým je tečka a index udávající číslo Skupiny.
Stejný systém číslování se používá pro jednotlivé Evidenční nebo Změnové listy
a pro Rozpis ocenění změn položek.

**Průvodní list zařazení změny do skupiny
pro ZBV číslo: 1**

Věcně příslušný útvar: ŘSD ČR, Správa Olomouc
Název stavby: **I/11 Oprava mostu 11-080 v obci Bušín**
Číslo SO/PS / číslo Změny SO/PS: 201/01
Název SO/PS: **Most ev.č. 11-080**

Údaje jsou zpracovány ke dni vzniku Změny:

| | |
|---|--|
| Přijatá smluvní částka (bez Rezervy a DPH): | 2.770.547,43 Kč; |
| Celková cena SO/PS dle Smlouvy: | 2.770.547,43 Kč (bez DPH) |
| Orientač. cena navrhovaných Změn záporných: | 0,00 |
| Orientační cena navrhovaných Změn kladných: | +253.584,92 - 9,15 % z ceny SO/PS dle Smlouvy |
| Aktuální orientační smluvní částka: | 3.024.132,35 - 109,15 % z Přijaté smluvní částky |

Stručný popis Změny, popis původního řešení (např. dle PDPS), včetně jejich vzájemného porovnání, posouzení možnosti vzniku řetězení Změn a možnosti vzniku Smluvních kompenzačních nároků (Claimy):

Pol.č.1, 914131 „DOPRAVNÍ ZNAČKY ZÁKLADNÍ VELIKOSTI OCELOVÉ FÓLIE TŘ 2 - DODÁVKA A MONTÁŽ

Pol.č.2, 914132 „DOPRAVNÍ ZNAČKY ZÁKLADNÍ VELIKOSTI OCELOVÉ FÓLIE TŘ 2 - MONTÁŽ S PŘEMÍSTĚNÍM“

Pol.č.3, 914133 „DOPRAVNÍ ZNAČKY ZÁKLADNÍ VELIKOSTI OCELOVÉ FÓLIE TŘ 2 – DEMONTÁŽ“

Pol.č.4, 916151 „DOPRAVNÍ ZNAČKY ZÁKLADNÍ VELIKOSTI OCELOVÉ FÓLIE TŘ 2 – DEMONTÁŽ“

Pol.č.5, 916152 „SEMAFOROVÁ PŘENOSNÁ SOUPRAVA-MONTÁŽ S PŘESUNEM“

Pol.č.6, 916153 „SEMAFOROVÁ PŘENOSNÁ SOUPRAVA – DEMONTÁŽ“

Pol.č.7, 916159 „SEMAFOROVÁ PŘENOSNÁ SOUPRAVA – NÁJEMNÉ“

Popis změny – zdůvodnění: V průběhu projednání dopravně inženýrských opatření pro uzavření části mostu byl schvalovatelem Policie ČR, vznesen požadavek pro umístění semaforové soupravy pro řízení provozu po celou dobu stavby. Tato semaforová souprava byla doplněna.

ZDŮVODNĚNÍ PRO ZMĚNY ZÁPORNÉ: Z jakých důvodů Změny záporné vznikají, včetně posouzení možnosti vzniku podstatné Změny záporné, která by umožnila účast jiných dodavatelů nebo by mohla mít vliv na výběr dodavatele (pořadí nabídek jednotlivých uchazečů) (viz § 16 a § 17 této Směrnice):

JEDNÁ SE O ZMĚNU NEPODSTATNOU DLE § 222, ODS. (3) ZZVZ:
(NEHODÍCÍ SE ŠKRTNĚTE A HODÍCÍ SE PODTRHNĚTE)

ANO / NE

ZDŮVODNĚNÍ PRO SKUPINU 3 - Nepředvídané změny (dle § 222, odst. (6) ZZVZ): Uveďte důvody pro zařazení do této Skupiny.

Dodatečné práce nebyly obsaženy v ZDS:

Dodatečné práce vznikly na základě dopracování RDS a okolností zjištěných na stavbě po odkrytí stávající konstrukce mostního objektu.

Z jakého důvodu nebylo možné dodatečné práce objektivně předvídat:

Jednalo se požadavek třetí osoby-subjektu POLICIE ČR v průběhu realizace, a tak se jedná o změnu z nepředvídatelných důvodů.

Z jakého důvodu jsou dodatečné práce nezbytné pro dokončení předmětu původní VZ:

Práce jsou zcela nezbytné pro řádné a kvalitní dokončení původní zakázky.

Z jakého důvodu nemohou být technicky nebo ekonomicky odděleny od původní zakázky (pokud by toto oddělení způsobilo závažnou újmu zadavateli, nebo jsou zcela nezbytné pro dokončení předmětu původní zakázky):
Dodatečné stavební práce nelze technicky nebo ekonomicky oddělit od stavby, protože by to mohlo způsobit ŘSD ČR závažnou újmu, neboť jsou zcela nezbytné pro dokončení původní zakázky

**ZÁPIS****o projednání ocenění soupisu prací a ceny stavebního objektu/provozního souboru (SO/PS)
pro celou ZBV číslo: 01**

| |
|---|
| Název Stavby: I/11 Oprava mostu 11-080 v obci Bušín |
| Číslo SO/PS / číslo Změny SO/PS: 201 / 001 |
| Název stavebního objektu/provozního souboru (SO/PS): Most ev.č. 11-080 |

Údaje v Kč bez DPH

| |
|------------------------|
| Cena SO/PS dle Smlouvy |
| 1 - zadat |
| 2.770.547,43 |

Poznámka: Cenu všech Změn záporných v předchozích Změnách na SO/PS a cenu navrhovaných Změn záporných na SO/PS je nutno zadávat se znaménkem mínus (-).

Cena SO/PS v předchozích ZBV:

Údaje v Kč bez DPH

| | Cena všech Změn záporných v předchozích Změnách na SO/PS | Cena všech Změn kladných v předchozích Změnách na SO/PS | Cena SO/PS po všech předchozích Změnách | Rozdíl ceny SO/PS po všech předchozích Změnách a ve Smlouvě |
|-------------------------|--|---|---|---|
| 2 | 3 - zadat | 4 - zadat | 5=1+3+4 | 6=5-1 |
| stavební/montážní práce | 0,00 | 0,00 | 2.770.547,43 | 0,00 |

Cena SO/PS v této ZBV a po této ZBV:

Údaje v Kč bez DPH

| | Cena navrhovaných Změn záporných na SO/PS | Cena navrhovaných Změn kladných na SO/PS | Cena všech Změn kladných na SO/PS (předchozích a navrhovaných) | Cena všech Změn kladných na SO/PS k ceně SO/PS dle Smlouvy v % |
|-------------------------|---|--|--|--|
| 7 | 8 - zadat | 9 - zadat | 10=4+9 | 11=(10/1)*100 |
| stavební/montážní práce | 0,00 | 253.584,92 | 253.584,92 | 9,15 |

Nová cena SO/PS po této ZBV: č. 001

Údaje v Kč bez DPH

| | Cena všech Změn záporných na SO/PS (předchozích a navrhovaných) | Cena SO/PS po této Změně | Rozdíl ceny SO/PS po této Změně oproti ceně SO/PS dle Smlouvy | Rozdíl ceny SO/PS po této Změně oproti ceně SO/PS dle Smlouvy v % |
|-------------------------|---|--------------------------|---|---|
| 12 | 13=3+8 | 14=1+13+10 | 15=14-1 | 16=(15/1)*100 |
| stavební/montážní práce | 0,00 | 3.024.132,35 | 253.584,92 | 9,15 |

Vyjádření (souhlasím x nesouhlasím) jméno, datum, podpis

| | | | |
|--|--------|----------|--------------------------|
| | Jméno: | Souhlas: | Datum: <u> </u> |
| Zhotovitel (stavbyvedoucí): | | ANO | 11.11.19 |
| Projektant (autorský dozor): | | ANO | 12.11.2019 |
| Stavební dozor: | | ANO | 15.11.2019 |
| Správce stavby: | | ANO | 15.11.2019 |
| Zaměstnanec ŘSD ČR odpovědný za cenové projednání Změny: | | ANO | 15/11/2019 |

Rozpis ocenění změn položek - pro ZBV číslo: 01

Stavba: I/11 Oprava mostu 11-080 v obci Bušín, ev.č. (ISPROFIN/ISPROFOND) 5001110007
 Objekt: 201- most ev.č. 11-080

Příloha č.5

Objednatel: Ředitelství silnic a dálnic ČR
 Zhotovitel: PONVIA CONSTRUCT s.r.o.
 Místo: Krapkova 1159/3, 779 00 Olomouc

Zpracoval: Ing. Petra Babinská
 Datum: 15.10.2019

| Č. | KCN | Kód položky | Popis | MJ | Množství ve smlouvě | Množství ve změně | Množství rozdílu | Cena za m.j. v Kč | Cena celkem ve Smlouvě v Kč | Změny záporné v Kč | Změny kladné v Kč | Cena celkem ve změně v Kč | Rozdíl cen celkem v Kč | Rozdíl cen v % |
|-------------------------------------|-----|-------------|--|-----------|---------------------|-------------------|------------------|-------------------|-----------------------------|--------------------|-------------------|---------------------------|------------------------|----------------|
| 9 Ostatní konstrukce a práce | | | | | | | | | | | | | | |
| 1 | R | 914131 | DOPRAVNÍ ZNAČKY ZÁKLADNÍ VELIKOSTI OCELOVÉ FÓLIE TR 2 - DODÁVKA A MONTÁŽ | KUS | 0,000 | 1,000 | 1,000 | 1 529,27 | 0,00 | 0,00 | 1 529,27 | 1 529,27 | 1 529,27 | 0,00 |
| 2 | R | 914132 | DOPRAVNÍ ZNAČKY ZÁKLADNÍ VELIKOSTI OCELOVÉ FÓLIE TR 2 - MONTÁŽ S PŘEMÍSTĚNÍM | KUS | 0,000 | 1,000 | 1,000 | 375,76 | 0,00 | 0,00 | 375,76 | 375,76 | 375,76 | 0,00 |
| 3 | R | 914133 | DOPRAVNÍ ZNAČKY ZÁKLADNÍ VELIKOSTI OCELOVÉ FÓLIE TR 2 - DEMONTÁŽ | KUS | 0,000 | 1,000 | 1,000 | 219,92 | 0,00 | 0,00 | 219,92 | 219,92 | 219,92 | 0,00 |
| 4 | SPK | 916151 | SEMAFOROVÁ PŘENOSNÁ SOUPRAVA - DOD A MONTÁŽ | KUS | 0,000 | 2,000 | 2,000 | 44 200,00 | 0,00 | 0,00 | 88 400,00 | 88 400,00 | 88 400,00 | 0,00 |
| 5 | SPK | 916152 | SEMAFOROVÁ PŘENOSNÁ SOUPRAVA - MONTÁŽ S PŘESUNEM | KUS | 0,000 | 2,000 | 2,000 | 3 810,00 | 0,00 | 0,00 | 7 620,00 | 7 620,00 | 7 620,00 | 0,00 |
| 6 | SPK | 916153 | SEMAFOROVÁ PŘENOSNÁ SOUPRAVA - DEMONTÁŽ | KUS | 0,000 | 2,000 | 2,000 | 1 070,00 | 0,00 | 0,00 | 2 140,00 | 2 140,00 | 2 140,00 | 0,00 |
| 7 | SPK | 916159 | SEMAFOROVÁ PŘENOSNÁ SOUPRAVA - NÁJEMNÉ | KSD EN | 0,000 | 300,000 | 300,000 | 511,00 | 0,00 | 0,00 | 153 300,00 | 153 300,00 | 153 300,00 | 0,00 |
| Celkem | | | | | | | | | 0,00 | 0,00 | 253 584,95 | 253 584,95 | 253 584,95 | 0,00 |

FÁZE OPRAVY 1
M 1:250

FÁZE OPRAVY 2
M 1:250

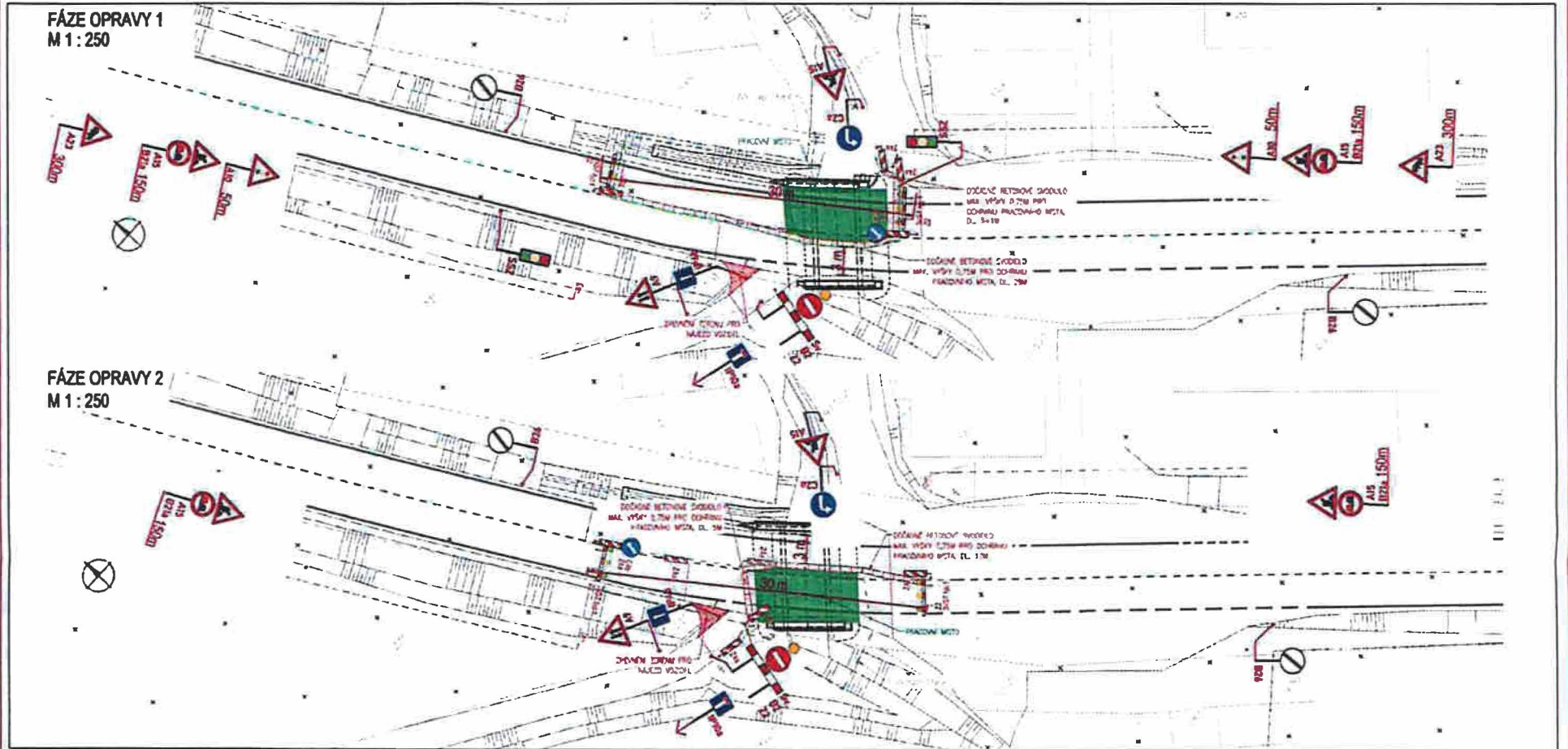

DLE POTŘEBY BUDOU ORGANIZACI DOPRAVY ZAJIŠŤOVAT POVĚŘENÍ PRACOVNÍCI STAVBY DLE ZÁKONA 361/2000 sb., §79, písmeno i.

LEGENDA:

| | | | |
|--|--|--|----------------|
| | PŘECHODNÉ DOPRAVNÍ ZNAČENÍ | | PRACOVNÍ MÍSTO |
| | STÁVAJÍCÍ DOPRAVNÍ ZNAČENÍ | | |
| | STÁVAJÍCÍ DOPRAVNÍ ZNAČENÍ DOČASNĚ ZRUŠENÉ | | |

POZNÁMKA:

- Umístění přechodného dopravního značení dle TP 4.66 (Zásady pro označování pracovišť míst na pozemních komunikacích)
- Stávající dopravní značení v rozsahu s přechodnou úpravou provozu bude zneplatněno škrtnutím nebo zakrytím.
- Dopravní značení B28 umístěno 7 dní před zahájením stavby.

INFO@DALSIKO.CZ, WWW.DALSIKO.CZ
Zhotovitel:
DALSIKO
DALSIKO s.r.o., VIMPERKOVÁ 18, 796 01 PROSEČOV

| | |
|--|------------------|
| Místo: BUŠÍN | Formát: A3 |
| Akce: REKONSTRUKCE MOSTU BUŠÍN, MOST EV.Č. 11-080 | Datum: 18.6.2019 |
| Obsah: PŘECHODNÁ ÚPRAVA PROVOZU | Číslo přílohy: 1 |

SITUACE ZOV
FÁZE OPRAVY 1
M 1 : 250

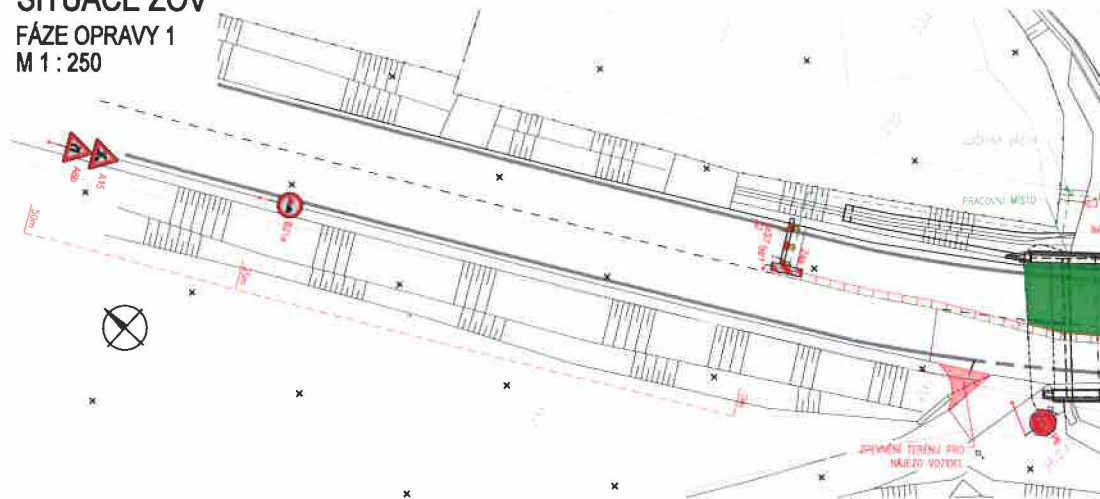

FÁZE OPRAVY 2
M 1 : 250

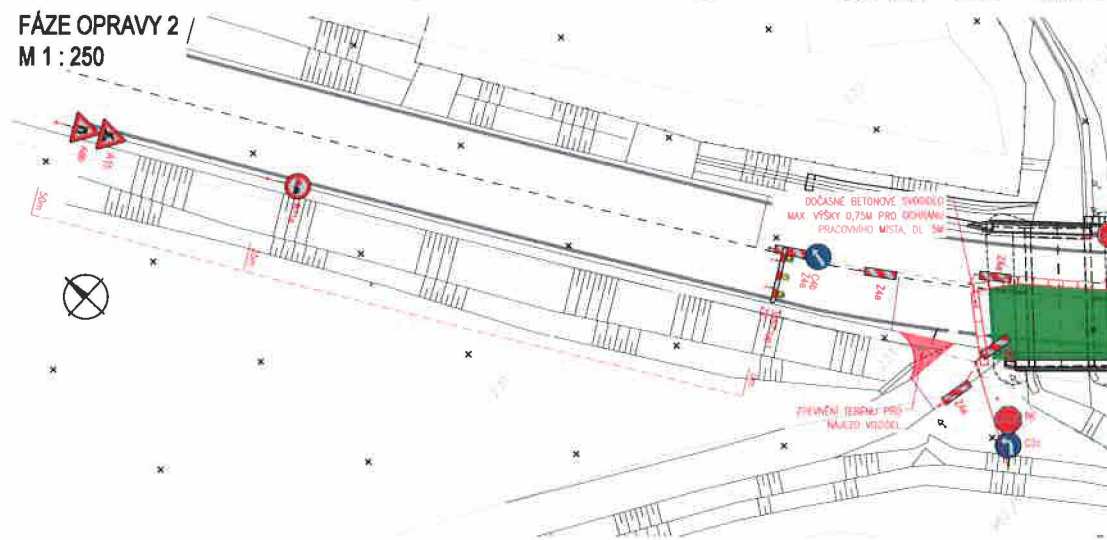

POSTUP VÝSTAVBY
FÁZE OPRAVY 1
OPRAVA LEVÉ POLOVINY MOSTU
PŘÍČNÝ ŘEZ M 1:50

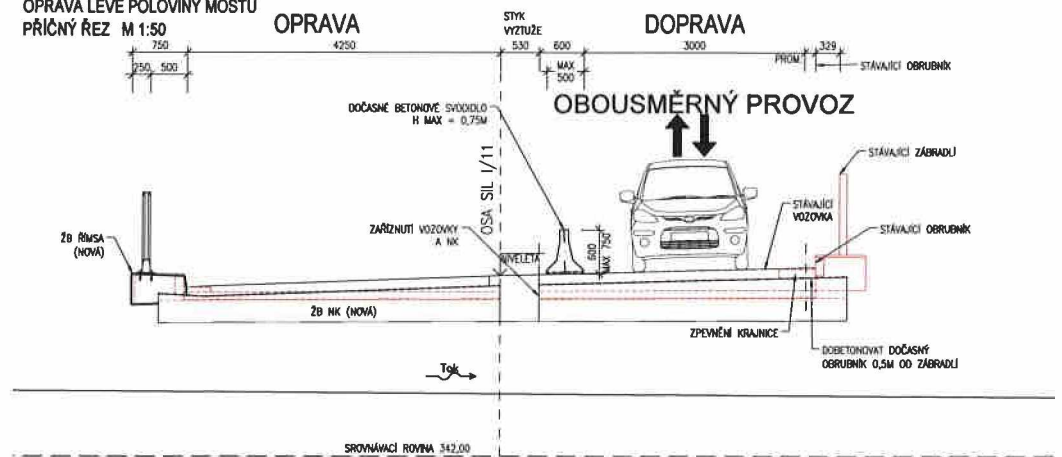

FÁZE OPRAVY 2
OPRAVA PRÁVÉ POLOVINY MOSTU
PŘÍČNÝ ŘEZ M 1:50

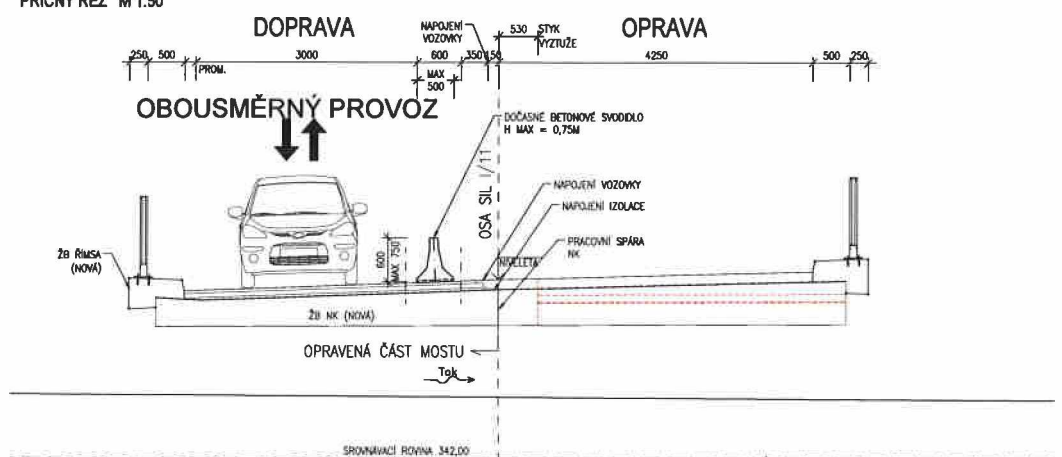

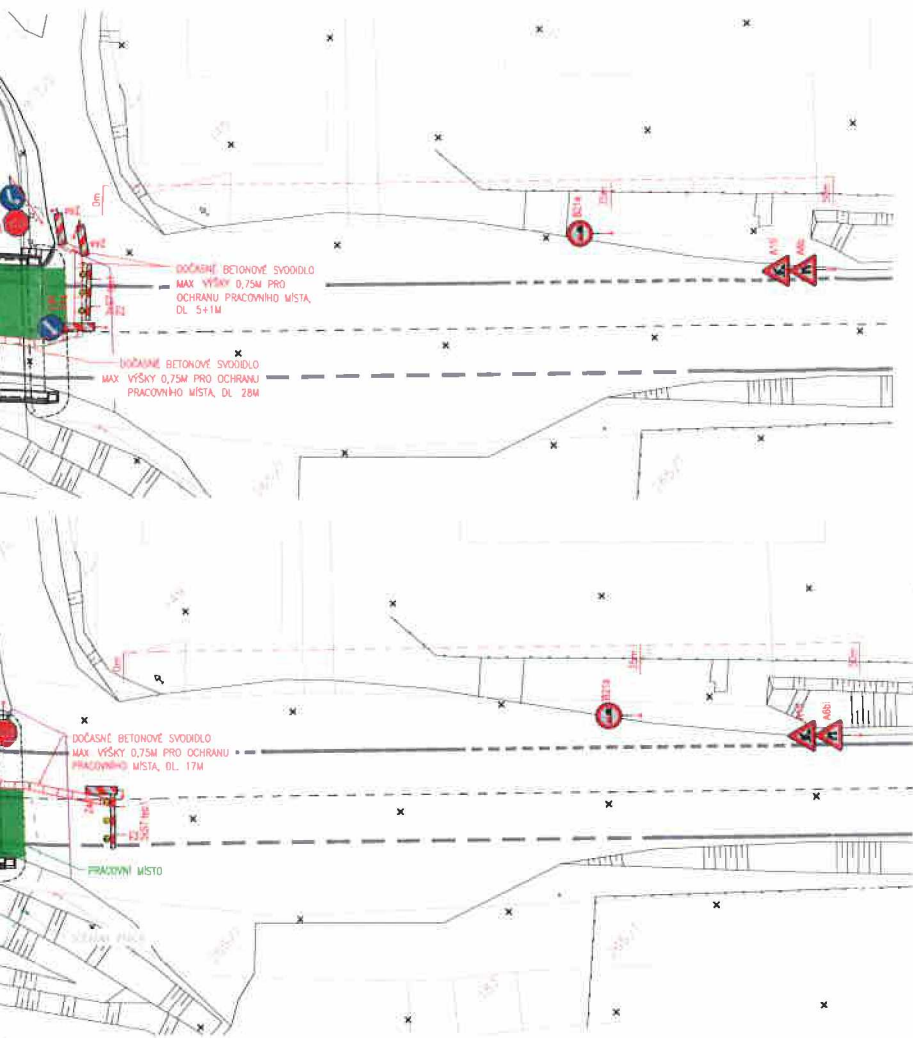

| | |
|---|--|
| OBJEDNATEL  | ŘEDITELSTVÍ SILNIC A DÁLNIC ČR Na Pančákovi 56, 145 05 PRAHA 4 Stavbu zajišťuje Správa Olomouc Wolterova 24a, 779 11 Olomouc |
|---|--|

AUTORIZACE:



A

VÝŠKOVÝ SYSTÉM : Bp
 SOUŘADICOVÝ SYSTÉM : S-UTSK

| |
|-------------------------|
| ŘEDITEL ATELÉŘU |
| HLAVNÍ INŽENÝR PROJEKTU |
| ZODPOVĚDNÝ PROJEKTANT |
| VYPRACOVAL |
| KONTROLOVAL |
| NAZEV AKCE |

| | |
|--|----------------|
| DOPRAVOPROJEKT BRNO | |
|  | |
| Kounicova 271/13, 602 00 BRNO | |
| DATUM | 10/2018 |
| FORMÁT | A4 |
| MĚŘÍTKO | 1:250 1:50 |
| Č ZAKÁZKY | 18-007-A1-PDPS |
| ÚČEL | PDPS |

Oprava mostu ev.č. 11-080 v obci Bušín

| | | |
|--------------------------------------|------------|-----------|
| PRŮCHA | Č SOUPRAVY | Č PŘÍLOHY |
| SITUACE ZOV, DOPRAVNÍ ZNAČENÍ | | 4 |

PŘEHLED ZAŘAZENÍ ZMĚN DO SKUPIN (údaje v Kč bez DPH)

Název a evidenční číslo Stavby: I/11 Oprava mostu 11-080 v obci Bušín, (SPROFIN/ISPROFOND) 5001110007

| | | |
|---------------|--|--------------|
| 1 | Přijaté smluvní částka bez rezervy a DPH | 2 770 547,43 |
| 2=1+10+20 | Aktuální smluvní částka (cena stavby) | 3 024 132,36 |
| 3=(2/1)*100 | Procento změny přijaté smluvní částky | 109,15% |
| 4=(24/1)*100 | Sledování vyhrazených změn (Skupina 1) | 0,00% |
| 5=(27/1)*100 | Sledování záměny položek (Skupina 2) | 0,00% |
| 40=(19/1)*100 | Sledování limitu 15 % pro podstatnou změnu pro Změny záporné dle § 18, odst. (5), písm. b) | 0,00% |

| | | | |
|-------------|---|------------|---------|
| 6=30+34 | Suma Změn záporných a Změn kladných Skupiny 3 a Skupiny 4 | 253 584,92 | bez ABS |
| 7=(6/1)*100 | Sledování limitu 30 % - součet Skupiny 3 a Skupiny 4 | 9,15% | ABS |
| 8=1*0,3 | Zákonný limit 30 % pro Skupinu 3 a Skupinu 4 | 831 164,23 | |

| | | | |
|---------------|--|--------------|-----|
| 9=(31/1)*100 | Sledování limitu 50 % Skupina 3 | 0,00% | ABS |
| 10=(35/1)*100 | Sledování limitu 60 % Skupina 4 | 9,15% | ABS |
| 11=1*0,5 | Zákonný limit 50 % pro Skupinu 3 a Skupinu 4 | 1 385 273,72 | |

| | | | |
|-----------------|---------------------------------|----------------|-----|
| 12=(36/1)*100 | Sledování limitu 15 % | 0,00% | ABS |
| 13=30 | Sledování limitu 149 224 000 Kč | 0,00 | ABS |
| 14=149224000-30 | Zbývá do limitu | 149 224 000,00 | |

Skupiny změn

| | | -1- | -2- | -3- | -4- | -5- | -6- | | | | | | | | | | | | | | | | | |
|------|--------|---|--|--|--|---|-------------------------------------|--|--------------|-------------------------------------|--|--------------|-------------------------------------|--|--------------|-------------------------------------|--|--|--------------|------------|--|--------------|------------|------|
| | | Vyhrazené změny (Dotyčky) (dle §100 zákona č. 134/2016 Sb.) | Záměna položek (dle §222 odst. (7) zákona č. 134/2016 Sb.) | Změny nepředvidané (dle §222 odst. (6) zákona č. 134/2016 Sb.) | Změny nezbytné (dle §222 odst. (5) zákona č. 134/2016 Sb.) | Změny neměřené celkovou povahou veřejné zakázky (dle §222 odst. (4) zákona č. 134/2016 Sb.) | | | | | | | | | | | | | | | | | | |
| BO | ZBV č. | Změny záporné (začít se znaménkem mínus) | Změny kladné | Hodnota ZBV | Změny záporné (začít se znaménkem mínus) | Změny kladné | Suma Změn záporných a Změn kladných | Změny záporné (začít se znaménkem mínus) | Změny kladné | Suma Změn záporných a Změn kladných | Změny záporné (začít se znaménkem mínus) | Změny kladné | Suma Změn záporných a Změn kladných | Změny záporné (začít se znaménkem mínus) | Změny kladné | Suma Změn záporných a Změn kladných | Suma abs hodnot Změn záporných a Změn kladných | Změny záporné (začít se znaménkem mínus) | Změny kladné | Limit 15 % | Suma abs hodnot Změn záporných a Změn kladných | Změny kladné | | |
| 16 | 17 | 18 | 19=22+25+28+32+36 | 20=23+26+29+33+37 | 21=19+20 | 22 | 23 | 24=22+23 | 25 | 26 | 27=25+26 | 28 | 29 | 30=28+29 | 31=(28)+29 | 32 | 33 | 34=32+33 | 35=(32)+33 | 36 | 37 | 38=(36)*100 | 39=(38)+37 | 40 |
| | | | 0,00 | 253 584,92 | 253 584,92 | 0,00 | 0,00 | 0,00 | 0,00 | 0,00 | 0,00 | 0,00 | 0,00 | 0,00 | 0,00 | 0,00 | 253 584,92 | 253 584,92 | 253 584,92 | 0,00 | 0,00 | 0,00% | 0,00 | 0,00 |
| 2011 | 01 | Most ev.č. 11-080 | 0,00 | 253 584,92 | 253 584,92 | 0,00 | 0,00 | 0,00 | 0,00 | 0,00 | 0,00 | 0,00 | 0,00 | 0,00 | 0,00 | 0,00 | 253 584,92 | 253 584,92 | 253 584,92 | 0,00 | 0,00 | 0,00% | 0,00 | 0,00 |

Poznámka: Formulář má informativní charakter a zobrazuje stav k datu předložení Evidenčního listu Změny stavby ke schválení