



Magistrát města Jihlavy  
smlouva zaevidována

pod č.: 1283/OSR/2019/2

## Dodatek č. 2

ke smlouvě o dílo ev.č. 1283/OSR/2019 uzavřené dne 16. 8. 2019, ve znění Dodatku č. 1 ev.č. 1283/OSR/2019/1 ze dne 31. 10. 2019, vyhotovený dle §2586 a násl. zákona č. 89/2012 Sb., občanský zákoník ve znění pozdějších předpisů, týkající se stavební akce:

### „Dělnická 7, Jihlava – Výměna střešní krytiny.“

#### I. SMLUVNÍ STRANY

I.1. Objednatel: **Statutární město Jihlava**, Masarykovo nám. 97/1, 586 01 Jihlava

Zastoupený: Ing. arch. Martinem Laštovičkou -  
náměstkem primátorky

IČO: 002 86 010

DIČ: CZ 00286010

Bankovní spojení: Česká spořitelna a.s., pobočka Jihlava

Číslo účtu: 5002072/0800

I.2. Zhotovitel: **VSM, spol. s r.o.**, Znojemská 5333/82a, 586 01 Jihlava

Zastoupený: Pavlem Vimrem – jednatelem

Zápis v obchodním rejstříku: vedeném u Krajského soudu v Brně  
Oddíl C, vložka 510

IČO: 155 26 194

DIČ: CZ15526194

Bankovní spojení: OBERBANK AG

Číslo účtu: 2271104599/8040

I.3. Kontaktní osoba ve věcech technických za objednatele:



za zhotovitele:

Smluvní strany dohodly na této změně smlouvy o dílo:

#### II. PŘEDMĚT DODATKU

Důvodem uzavření tohoto dodatku jsou změny v předmětu díla dle smlouvy o dílo ev. číslo 1283/OSR/2019 ve znění Dodatku č. 1, ev. č. 1283/OSR/2019/1.

**V článku II. 2. se doplňuje odstavec i) v tomto znění:**

i) Smluvní strany se dohodly na změnách v předmětu díla oproti původní zadávací dokumentaci veřejné zakázky, které vznikly na základě zjištěných skutečností v průběhu realizace stavby. Současně jsou odečteny práce a dodávky, které oproti původní nabídce nebyly provedeny. Jejich soupis tvoří nedílnou součást tohoto dodatku.

Provedení víceprací (přípočtu) v celkové hodnotě: 16.855,99 Kč  
Provedení méněprací (odpočtu) v celkové hodnotě: 20.579,20 Kč

Veškeré tyto změny jsou oceněny položkovým rozpočtem v souladu se smlouvou o dílo a odsouhlaseny projektantem, technickým dozorem a objednatelem.

### III. V článku IV. CENA ZA DÍLO se mění odstavec IV.1. následovně:

IV.1. Cena díla je sjednaná na rozsah daný předanou zadávací dokumentací a touto smlouvou jako cena maximální, platná po celou dobu výstavby + DPH s výjimkou případů stanovených v této smlouvě. Je vyjádřena oceněním technických jednotek jednotkovými cenami (v rozsahu členění směrných cen ÚRS Praha) a jsou v ní zahrnuty veškeré práce, dodávky, služby a výkony ve smyslu této smlouvy. Vyčíslení ceny (rozpočet) předloží zhotovitel spolu s nabídkou.

Cena díla dle SOD a Dodatku č. 1 bez DPH:	680.566,10 Kč
Vícepráce:	16.855,99 Kč
Méněpráce:	- 20.579,20 Kč

Cena díla dle SOD a Dodatku č. 2 k SOD bez DPH	- 3.723,21 Kč
--	---------------

<b>Celkem cena díla dle SOD a dodatku č. 2 bez DPH</b>	<b>676.842,89 Kč</b>
--	----------------------

**Statutární město Jihlava jako objednatel prohlašuje, že v případě realizace stavebních prací dle této smlouvy o dílo se jedná o ekonomickou činnost. V případě poskytnutí plnění dle § 92e zákona o DPH se uplatní režim přenesení daňové povinnosti dle § 92a zákona o DPH.**

IV. Ostatní ustanovení smlouvy o dílo se nemění a zůstávají v platnosti.

V. Tento Dodatek č. 2 je nedílnou součástí smlouvy o dílo ev. č. 1283/OSR/2019 uzavřené dne 16. 8. 2019 ve znění Dodatku č. 1 ev.č. 1283/OSR/2019/1 ze dne 31. 10. 2019 a je vyhotoven ve třech stejnopisech. Dva stejnopisy jsou určeny pro objednatele a jeden stejnopis je určen pro zhotovitele.

Tento Dodatek č. 2 nabývá platnosti dnem jeho podpisu smluvními stranami a účinnosti dnem uveřejnění v registru smluv dle zákona č. 340/2015 Sb., o registru smluv. Statutární město Jihlava zajistí uveřejnění této smlouvy v registru smluv v souladu s právními předpisy.

V Jihlavě dne: 22. 11. 2019

V Jihlavě dne: 22. 11. 2019

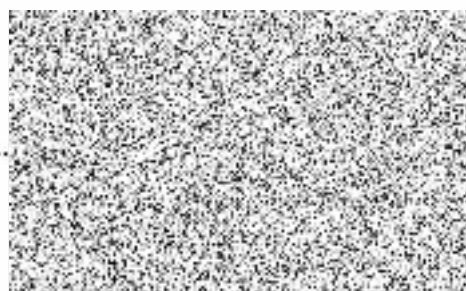
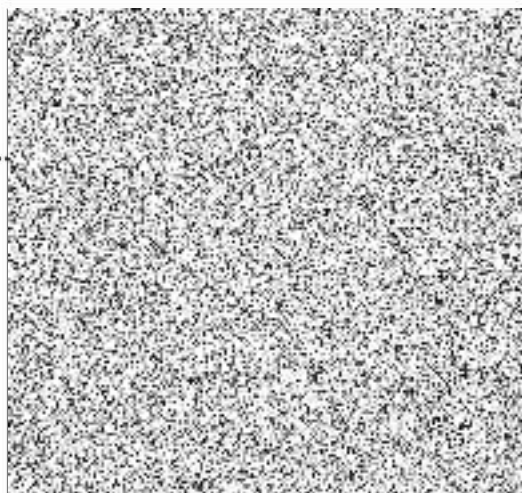

# REKAPITULACE ČLENĚNÍ SOUPISU PRACÍ

Stavba: Jihlava, Dělnická 7 - výměna střešní krytiny

Objekt: SO 05 - Jihlava, Dělnická 7

Místo: Datum: 18. 10. 2019

Zadavatel: Projektant:

Zhotovitel: Zpracovatel:

Kód dílu - Popis Cena celkem [CZK]

**Náklady ze soupisu prací -3 723,21**

HSV - Práce a dodávky HSV 194,26

997 - Přesun sutě 194,26

PSV - Práce a dodávky PSV -3 917,47

765 - Krytina skládaná -4 946,20

766 - Konstrukce truhlářské 453,40

783 - Dokončovací práce - nátěry 575,33



# SOUPIS PRACÍ

Stavba:

Jihlava, Dělnická 7 - výměna střešní krytiny

Objekt:

SO 05 - Jihlava, Dělnická 7

Místo:

Datum: 18. 10. 2019

Zadavatel:

Projektant:

Zhotovitel:

Zpracovatel:

Magistrát města Jihlav  
odbor správy realit.  
14

PČ	Typ	Kód	Popis	MJ	Množství	J.cena [CZK]	Cena celkem [CZK]
<b>Náklady soupisu celkem</b>							<b>-3 723,21</b>
D	HSV		Práce a dodávky HSV				194,26
D	997		Přesun sutě				194,26
17	K	997013212	Vnitrostaveništní doprava suti a vybouraných hmot pro budovy v do 9 m ručně	t	0,087	856,00	74,47
18	K	997013501	Odvoz suti a vybouraných hmot na skládku nebo meziskládku do 1 km se složením	t	0,087	227,00	19,75
19	K	997013509	Příplatek k odvozu suti a vybouraných hmot na skládku ZKD 1 km přes 1 km	t	0,087	9,88	0,86
20	K	997013831	Poplatek za uložení stavebního směsného odpadu na skládce (skládkovně)	t	0,087	1 140,00	99,18
D	PSV		Práce a dodávky PSV				-3 917,47
D	765		Krytina skládaná				-4 946,20
25	K	765135001	Montáž střešních doplňků skládané vláknocementové krytiny plochy do 0,2m2	kus	7,000	-35,60	-249,20
26	M	591611480	hlavice větrací LG 200-plast pro šablony VC	kus	7,000	-671,00	-4 697,00
D	766		Konstrukce truhlářské				453,40
33	K	766624924	Oprava oken dřevěných - bočního vlysu okenního rámu s deštěním	kus	2,000	875,00	1 750,00
30	M	606270300	laťovka TP tl 22 mm, jak. I, 125x250 cm	m2	0,780	389,00	303,42
	VV		2*0,1*(2*1,5+2*0,45)		0,780		
21	K	766674810	Demontáž střešního okna hladká krytina do 30°	kus	2,000	0,00	0,00
23	M	61110008R	okno dřevěné otevíravé/sklonné se sloupkem dvojsklo do 1 m2	m2	1,350	-11 580,00	-15 633,00
	VV		2*1,5*0,45		1,350		
24	M	61110007R	okno dřevěné sklonné se sloupkem dvojsklo do plochy 1 m2	m2	1,350	10 394,80	14 032,98
D	783		Dokončovací práce - nátěry				575,33
11	K	783113121	Dvojnásobný napouštěcí syntetický nátěr s fungicidní přísadou truhlářských konstrukcí	m2	1,560	155,00	241,80
	VV		2*2*0,1*(2*1,5+2*0,45)		1,560		
12	K	783114101	Základní jednonásobný syntetický nátěr truhlářských konstrukcí	m2	1,560	73,80	115,13
14	K	783118211	Lakovací dvojnásobný syntetický nátěr truhlářských konstrukcí s mezibroušením	m2	1,560	140,00	218,40

