

Prilka 2.2

**ČKD ELEKTROTECHNIKA**

ČLEN ČKD GROUP

## Cenová nabídka

Akce: Oprava elektronických obvodů v rozvaděči MDT Kolbenova a MDT Hloubětín

Číslo ZŘ: 400120/707/16

Název	Cena CZK
[Obsah tabulky je nečitelný kvůli šumu]	
<b>Celkem za nabídku</b>	<b>1 131 300</b>

Ceny jsou uvedeny bez DPH v CZK jako nákupní pro Vaši společnost. Účastník ČKD ELEKTROTECHNIKA, a.s. prohlašuje, že výše uvedená celková cena je maximální a nepřekročitelná.

Ing. Michal Divín  
Předseda představenstva  
ČKD ELEKTROTECHNIKA, a.s.

ing. Ivan Malý  
Místopředseda představenstva  
ČKD ELEKTROTECHNIKA, a.s.

V Praze dne 31.5.2016



**Žádanka o práce a výluky elektrických zařízení služby 241000**

Číslo souhlasu: \_\_\_\_\_ Číslo žádanky: \_\_\_\_\_ Vystavena dne: \_\_\_\_\_

Organizace požadující práci/výluku: \_\_\_\_\_

Zahájení prací		Ukončení prací		Vedoucí prací zhotovitele (Jméno)	Dohled /dozor 241000 (jméno)	Poznámka
Datum	Čas	Datum	Čas			
1						
2						
3						
4						
5						
6						
7						

Práce na zařízení:		Vstup
1		
2		

**PŘÍKAZ**  
k provádění svářečských a obdobných prací

Číslo: \_\_\_\_\_ Datum: \_\_\_\_\_

**Upozornění pro zhotovitele:**  
Povinností dodavatele je v den požadovaných prací oznámit na EDM, zda bude či nebude práce uskutečněna. V nočních směnách nejpozději do 23:00 hod. na tel.: \_\_\_\_\_  
**V opačném případě nebudou práce povoleny!!!**

**Poznámka/další sdělení:**  
\_\_\_\_\_

razítko žádající organizace

Podpis žadatele: \_\_\_\_\_

Jméno: \_\_\_\_\_  
Tel.: \_\_\_\_\_

podpis, razítko

Požadavek projednán s provozem 241700 dne: \_\_\_\_\_

Jméno: \_\_\_\_\_  
Tel.: \_\_\_\_\_

podpis, razítko

Požadavek projednán s provozem 241600 dne: \_\_\_\_\_

Jméno: \_\_\_\_\_  
Tel.: \_\_\_\_\_

Požadavek předán odboru 241130 dne: \_\_\_\_\_

Jméno: \_\_\_\_\_  
Tel.: \_\_\_\_\_

Požadavek předán odboru 241800 dne: \_\_\_\_\_

Jméno: \_\_\_\_\_  
Tel.: \_\_\_\_\_

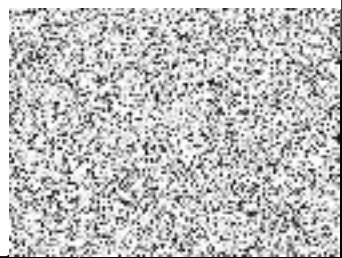



**Vybrané relevantní závazné předpisy a normy**

- Zákon č. 266/1994 Sb. o drahách  
Vyhl. 177/1995 Sb. Vyhláška Ministerstva dopravy, kterou se vydává stavební řád drah
- Vyhl. 100/1995 Sb. Vyhláška Ministerstva dopravy, kterou se stanoví podmínky pro provoz, konstrukci a výrobu určených technických zařízení a jejich konkretizace (Řád určených technických zařízení)
- ČSN 33 0165 Elektrotechnické předpisy. Značení vodičů barvami nebo číslicemi. Prováděcí ustanovení
- ČSN 33 1326 Bezpečnostní předpisy pro obsluhu zařízení trakčního vedení a pro práci na trakčním vedení metra
- ČSN 33 2000-4-41 ed. 2 Elektrické instalace nízkého napětí - Část 4-41: Ochranná opatření pro zajištění bezpečnosti - Ochrana před úrazem elektrickým proudem
- ČSN 33 2000-5-54 ed. 3 Elektrické instalace nízkého napětí - Část 5-54: Výběr a stavba elektrických zařízení - Uzemnění a ochranné vodiče
- ČSN 34 1500 ed. 2 Drážní zařízení - Pevná trakční zařízení - Předpisy pro elektrická trakční zařízení
- ČSN 33 3510 Elektrotechnické předpisy. Elektrická trakční zařízení metra
- ČSN EN 50122-1 Drážní zařízení - Pevná trakční zařízení - Část 1: Ochranná opatření vztahující se na elektrickou bezpečnost a uzemňování
- ČSN EN 50122-1 ed. 2 Drážní zařízení - Pevná trakční zařízení - Elektrická bezpečnost, uzemňování a zpětný obvod - Část 1: Ochranná opatření proti úrazu elektrickým proudem
- ČSN EN 61293 Elektrotechnické předpisy - Označování elektrických zařízení jmenovitými údaji vztahujícími se k elektrickému napájení - Bezpečnostní požadavky
- ČSN EN 50110-1 ed. 3 Obsluha a práce na elektrických zařízeních - Část 1: Obecné požadavky

**Předpisy DPP**

- Směrnice 05-2013-00 Schvalování technických zařízení, výrobků, systémů a technických předpisů pro použití v pražském metru
- Směrnice 46-2010-01 Elektrotechnická kvalifikace zaměstnanců
- Os 3/1 Směrnice pro činnost cizích organizací ve vztahu k provozu metra



## Čestné prohlášení účastníka o subdodavatelích

Akce: Oprava elektronických obvodů v rozvaděči MDT Kolbenova a MDT  
Hloubětín

Číslo ZŘ: 400120/707/16

- 1) Výrobce nadproudové spouště typ NS-1: fy Sécheron Tchequie, spol. s r.o.,  
Podnikatelská 556, 190 11 Praha Běchovice, IČ: 45796211
- 2) Dodavatel automatu z řady FANUC VersaMax: fy ZPA Industry a.s., Křenická  
2257/16, 100 00 Praha – Strašnice, IČ: 00479730
- 3) Měření zkratových proudů a napětí: fy Správa železniční dopravní cesty, státní  
organizace, Technická ústředna dopravní cesty, Malletova 10/2363, 190 00  
Praha 9 – Libeň, IČ: 25727206

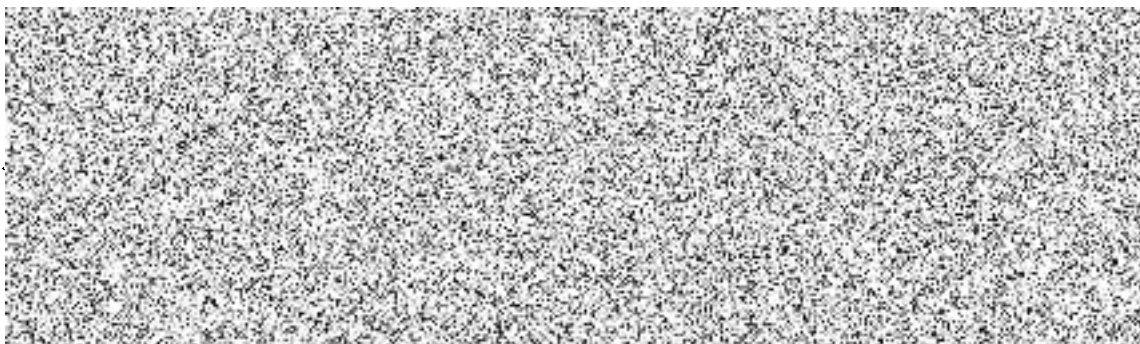

V Praze dne 16.5.2016

