

## DODATEK č. 1

k nájemní smlouvě na pozemek parc. č. 4415/17 k. ú. Praha - Modřany uzavřené dne 20.10.2004 mezi nájemcem - Městskou částí Praha 12, Písková 830/25 IČ: 00231151a pronajímatelem - GREEN BOHEMIA s. r. o., Horoměřice, Únětice 171, IČ: 26753251

Na základě čl. VI. bodu 2. výše uvedené nájemní smlouvy se smluvní strany dohodly na znění dodatku č. 1.

### Čl. IV

#### Doba nájmu

Doba trvání nájemní smlouvy se prodlužuje na dobu určitou od 1.1.2011 do 31.12.2015.

O případném dalším prodloužení doby trvání nájemní smlouvy se smluvní strany dohodnou před jejím uplynutím.

### Čl. V

#### Cena nájmu

1. Roční nájemné za pronájem pozemku parc. č. 4415/17 k. ú. Modřany v Praze se s účinností od 1.1.2011 zvyšuje na částku **84.920,- Kč (slovy: osmdesátčtyřitisíc devětsetdvacet korun českých)**.
2. Úhrada nájemného bude prováděna dvakrát ročně, a to vždy k 1. dubnu za první pololetí příslušného kalendářního roku a k 1. říjnu za druhé pololetí příslušného kalendářního roku vždy v částce **42.460,- Kč (slovy: čtyřicetdvatisíc čtyřistašedesát korun českých)**.

#### Závěrečné ustanovení

Ostatní ujednání článků původní nájemní smlouvy tímto dodatkem č. 1 nedotčená zůstávají v platnosti.

Dodatek č. 1 nájemní smlouvy nabývá platnosti dnem podpisu smluvními stranami a účinnosti dnem 1.1.2011.

V Praze dne: **29. 10. 2010**

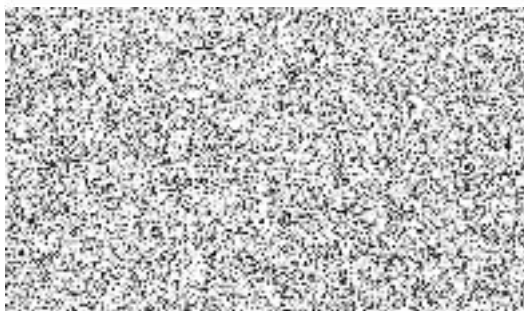

**Ing. Milan Sevcovic - jednatel  
za pronajímatele**



**Petr Hána  
starosta městské části Praha 12  
za nájemce**



Městská část Praha 12  
Doložka

dle § 43 zákona č. 131/2000 Sb., o hlavním městě Praze

Osvětuji, že tato listina byla

a) zveřejněna na úřední desce Úřadu městské části

b)  schválena usnesením rady/zastupitelstva č. 125. J.V. 10

c)  byl udělen souhlas usnesením rady/zastupitelstva č. ....

V Praze dne 27. 10. 2010

pověřeny



V Praze dne 27. 10. 2010

pov

