

VÝKAZ DOSAVADNÍHO A NOVÉHO STAVU ÚDAJŮ KATASTRU NEMOVITOSTÍ

| Dosavadní stav | | | | Nový stav | | | | | | | | | | | |
|-------------------------------|----------------|----------------|----------------|-------------------------------|----------------|----------------|----------------|--|----------------|----------------|----------------------|--|-------------------------|-------------|--|
| Označení pozemku parc. číslem | Výměra parcely | | Druh pozemku | Označení pozemku parc. číslem | Výměra parcely | | Druh pozemku | Typ stavby | Způsob využití | Způsob využití | Způsob určení výměry | Porovnání se stavem evidence právních vztahů | | | |
| | ha | m ² | Způsob využití | | ha | m ² | Způsob využití | Díl přechází z pozemku označeného v katastru nemovitostí | | | | dřívější poz. evidenci | Číslo listu vlastnictví | Výměra dílu | |
| | | ha | m ² | | | ha | m ² | | | | | ha | m ² | | |
| 178/2 3161/2 | | | | | | | | | | | | 178/2 3161/2 | 10001 10001 | | |

Oprávněný : dle listiny

Druh věcného břemene : dle listiny

| | | |
|---|---|---|
| GEOMETRICKÝ PLÁN pro vymezení rozsahu věcného břemene k čdsti pozemku | Geometrický plán ověřil úředně oprávněný zeměměřický inženýr: | Stejnopis ověřil úředně oprávněný zeměměřický inženýr: |
| | Jméno, příjmení: <i>Ing. Jan Pěčonka</i> | Jméno, příjmení: Ing. Jan Pěčonka |
| | Číslo položky seznamu úředně oprávněných zeměměřických inženýrů: <i>2343/2007</i> | Číslo položky seznamu úředně oprávněných zeměměřických inženýrů: 2343/2007 |
| | Dne: <i>13.10.2016</i> Číslo: <i>734/2016</i> | Dne: 21.10.2016 Číslo: 763/2016 |
| Nděžitostmi a přesností odpovídá právním předpisům. | Tento stejnopis odpovídá geometrickému plánu v elektronické podobě uloženému v dokumentaci katastrálního úřadu. | |
| Vyhotovitel: HD GEO, s.r.o. IČ 26941031 Nevšová 4, 763 21 Slavičín email: hdgeo@hdgeo.cz | Katastrální úřad souhlasí s očíslováním parcel. | Ověřen stejnopisu geometrického plánu v listinné podobě. |
| Číslo plánu: <i>2781-944a/2016</i> Okres: <i>Uherské Hradiště</i> Obec: <i>Uherské Hradiště</i> Kat. území: <i>Mařatice</i> Mapový list: <i>Uherské Hradiště 4-0/12</i> | KÚ pro Zlínský kraj KP Uherské Hradiště Romana Kubišová PGP-1142/2016-711 2016.10.20 08:59:21 CEST |  |
| Dosavadním vlastníkům pozemků byla poskytnuta možnost seznámit se v terénu s průběhem navrhovaných nových hranic, které byly označeny předepsaným způsobem: | | |

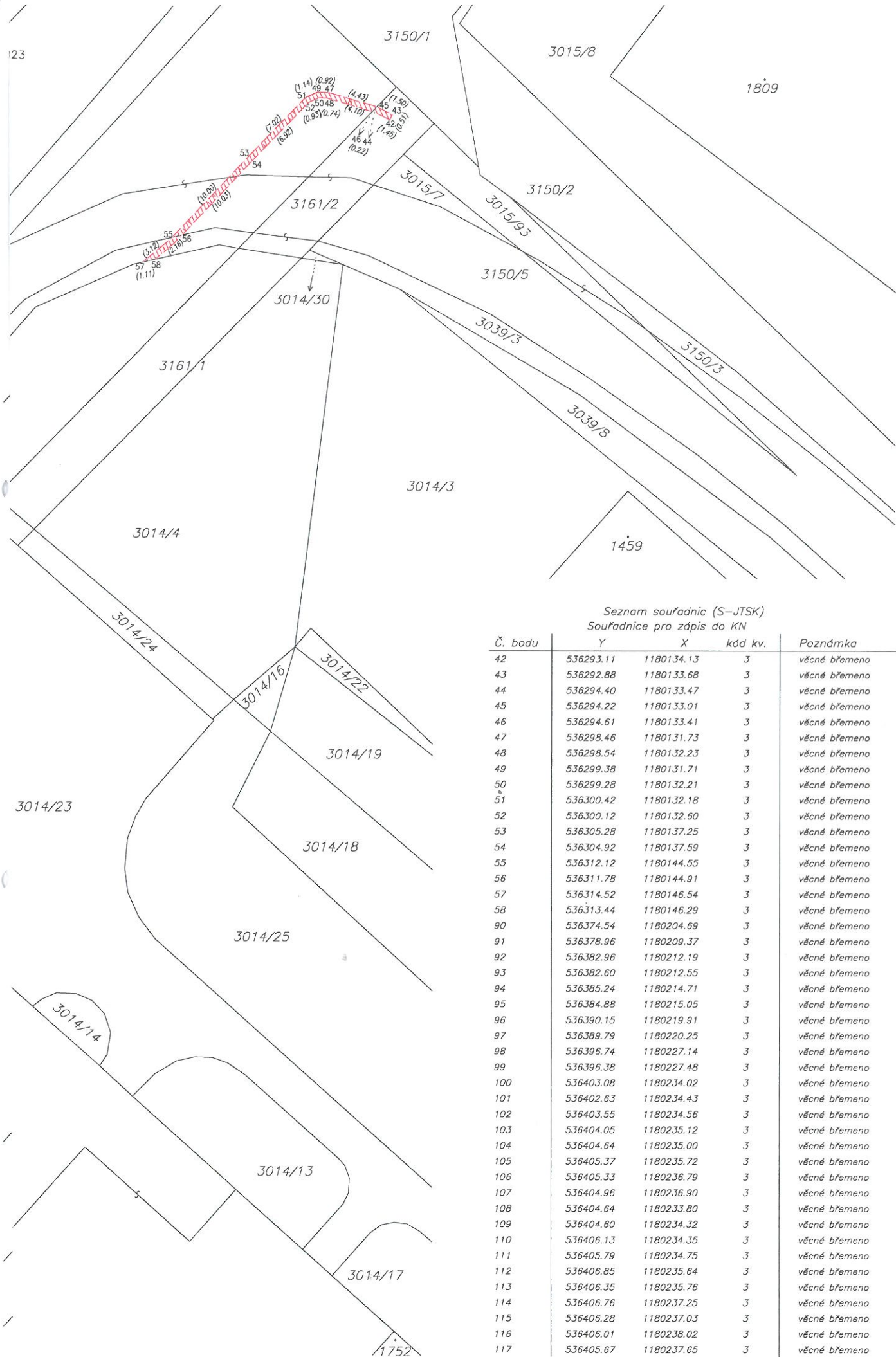

Seznam souřadnic (S-JTSK)
Souřadnice pro zápis do KN

| Č. bodu | Y | X | kód kv. | Poznámka |
|---------|-----------|------------|---------|---------------|
| 42 | 536293.11 | 1180134.13 | 3 | věcné břemeno |
| 43 | 536292.88 | 1180133.68 | 3 | věcné břemeno |
| 44 | 536294.40 | 1180133.47 | 3 | věcné břemeno |
| 45 | 536294.22 | 1180133.01 | 3 | věcné břemeno |
| 46 | 536294.61 | 1180133.41 | 3 | věcné břemeno |
| 47 | 536298.46 | 1180131.73 | 3 | věcné břemeno |
| 48 | 536298.54 | 1180132.23 | 3 | věcné břemeno |
| 49 | 536299.38 | 1180131.71 | 3 | věcné břemeno |
| 50 | 536299.28 | 1180132.21 | 3 | věcné břemeno |
| 51 | 536300.42 | 1180132.18 | 3 | věcné břemeno |
| 52 | 536300.12 | 1180132.60 | 3 | věcné břemeno |
| 53 | 536305.28 | 1180137.25 | 3 | věcné břemeno |
| 54 | 536304.92 | 1180137.59 | 3 | věcné břemeno |
| 55 | 536312.12 | 1180144.55 | 3 | věcné břemeno |
| 56 | 536311.78 | 1180144.91 | 3 | věcné břemeno |
| 57 | 536314.52 | 1180146.54 | 3 | věcné břemeno |
| 58 | 536313.44 | 1180146.29 | 3 | věcné břemeno |
| 90 | 536374.54 | 1180204.69 | 3 | věcné břemeno |
| 91 | 536378.96 | 1180209.37 | 3 | věcné břemeno |
| 92 | 536382.96 | 1180212.19 | 3 | věcné břemeno |
| 93 | 536382.60 | 1180212.55 | 3 | věcné břemeno |
| 94 | 536385.24 | 1180214.71 | 3 | věcné břemeno |
| 95 | 536384.88 | 1180215.05 | 3 | věcné břemeno |
| 96 | 536390.15 | 1180219.91 | 3 | věcné břemeno |
| 97 | 536389.79 | 1180220.25 | 3 | věcné břemeno |
| 98 | 536396.74 | 1180227.14 | 3 | věcné břemeno |
| 99 | 536396.38 | 1180227.48 | 3 | věcné břemeno |
| 100 | 536403.08 | 1180234.02 | 3 | věcné břemeno |
| 101 | 536402.63 | 1180234.43 | 3 | věcné břemeno |
| 102 | 536403.55 | 1180234.56 | 3 | věcné břemeno |
| 103 | 536404.05 | 1180235.12 | 3 | věcné břemeno |
| 104 | 536404.64 | 1180235.00 | 3 | věcné břemeno |
| 105 | 536405.37 | 1180235.72 | 3 | věcné břemeno |
| 106 | 536405.33 | 1180236.79 | 3 | věcné břemeno |
| 107 | 536404.96 | 1180236.90 | 3 | věcné břemeno |
| 108 | 536404.64 | 1180233.80 | 3 | věcné břemeno |
| 109 | 536404.60 | 1180234.32 | 3 | věcné břemeno |
| 110 | 536406.13 | 1180234.35 | 3 | věcné břemeno |
| 111 | 536405.79 | 1180234.75 | 3 | věcné břemeno |
| 112 | 536406.85 | 1180235.64 | 3 | věcné břemeno |
| 113 | 536406.35 | 1180235.76 | 3 | věcné břemeno |
| 114 | 536406.76 | 1180237.25 | 3 | věcné břemeno |
| 115 | 536406.28 | 1180237.03 | 3 | věcné břemeno |
| 116 | 536406.01 | 1180238.02 | 3 | věcné břemeno |
| 117 | 536405.67 | 1180237.65 | 3 | věcné břemeno |

4557/3

k.ú. Staré Město u Uherského Hradiště
k.ú. Mařatice

178/1

o1254

Detail:A

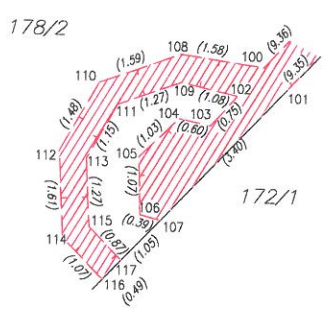

2357

178/2

~ 2360

3014/1

3014/26

3014/15

1748

3014/31

3069/1

172/1

3014/29

Detail:A

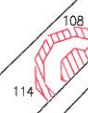

1206/1