

VÝKAZ DOSAVADNÍHO A NOVÉHO STAVU ÚDAJŮ KATASTRU NEMOVITOSTÍ																
Dosavadní stav				Nový stav												
Označení pozemku parc. číslem	Výměra parcely		Druh pozemku	Označení pozemku parc. číslem	Výměra parcely		Druh pozemku	Typ stavby	Způsob určení výměr	Porovnání se stavem evidence právních vztahů						
	ha	m <sup>2</sup>			Způsob využití	ha				m <sup>2</sup>	Způsob využití	Způsob využití	Díl přechází z pozemku označeného v		Číslo listu vlastnictví	Výměra dílu
			katastru nemovitostí				dřívější poz. evidenci	ha					m <sup>2</sup>			
338/1										338/1		575				
1095										1095		575				
1767										1767		575				

Oprávněný:

Druh věcného břemene:

Dle listin

Dle listin

<b>GEOMETRICKÝ PLÁN pro vymezení rozsahu věcného břemene k částem pozemků</b>	Geometrický plán ověřil úředně oprávněný zeměměřický inženýr:	Stejnopis ověřil úředně oprávněný zeměměřický inženýr:
	Jméno, příjmení: XXXX	Jméno, příjmení: XXXX
	Číslo položky seznamu úředně oprávněných zeměměřických inženýrů: 2176/2003	Číslo položky seznamu úředně oprávněných zeměměřických inženýrů: 1593/1996
	Dne: 5. 4. 2019 Číslo: 146/2019	Dne: 10. 4. 2019 Číslo: 143/2019
	Náležitosti a přesnosti odpovídá právním předpisům.	Tento stejnopis odpovídá geometrickému plánu v elektronické podobě uloženému v dokumentaci katastrálního úřadu.
Vyhotovitel: Geomma, s.r.o. U Elektrárny 760 688 01 Uherský Brod www.geomma.cz tel.: 572 639 578	Katastrální úřad souhlasí s očíslováním parcel.  KÚ pro Zlínský kraj KP Uherské Hradiště Hana Jurásková PGP-480/2019-711 2019.04.10 14:55:03 CEST	Ověření stejnopisu geometrického plánu v listinné podobě.
Číslo plánu: 752-116/2019		
Okres: Uherské Hradiště		
Obec: Velehrad		
Kat. území: Velehrad		
Napajedla 7-6/32, 7-6/33, 7-6/43, Mapový list: 7-7/21, 7-7/23, 7-7/24, 7-7/42, 7-7/44, 6-7/33		
Dosavadním vlastníkům pozemků byla poskytnuta možnost seznámit se v terénu s průběhem navrhovaných nových hranic, které byly označeny předepsaným způsobem:		



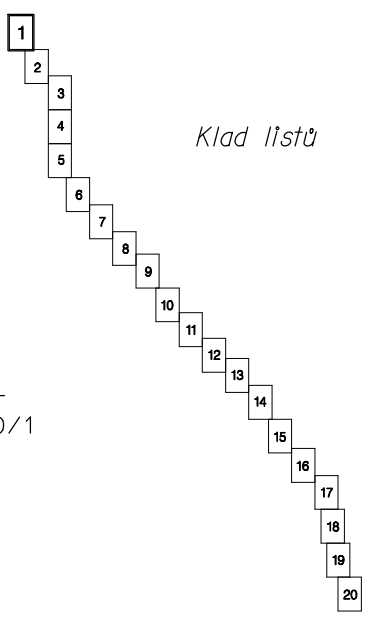
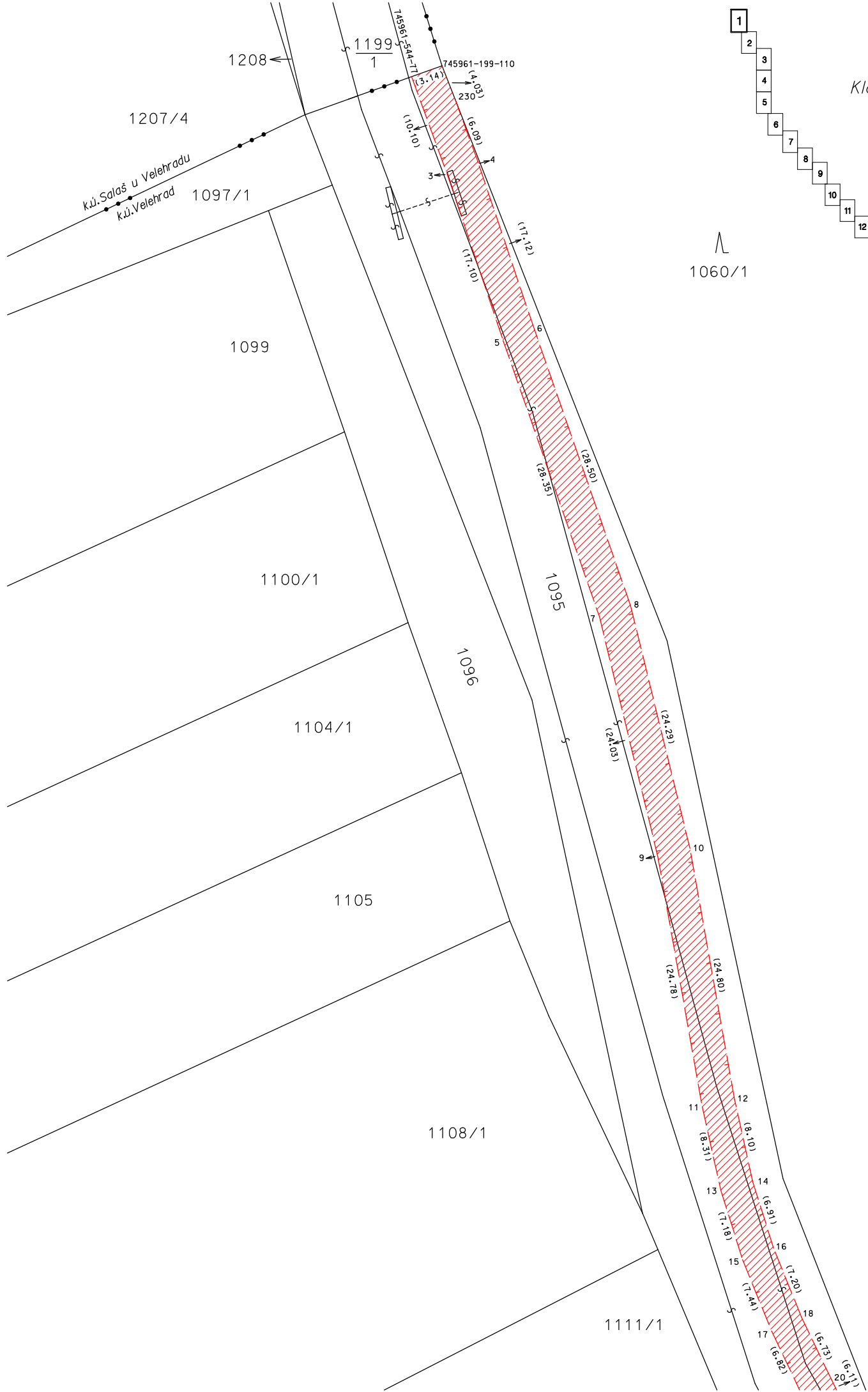

*Klad listů*

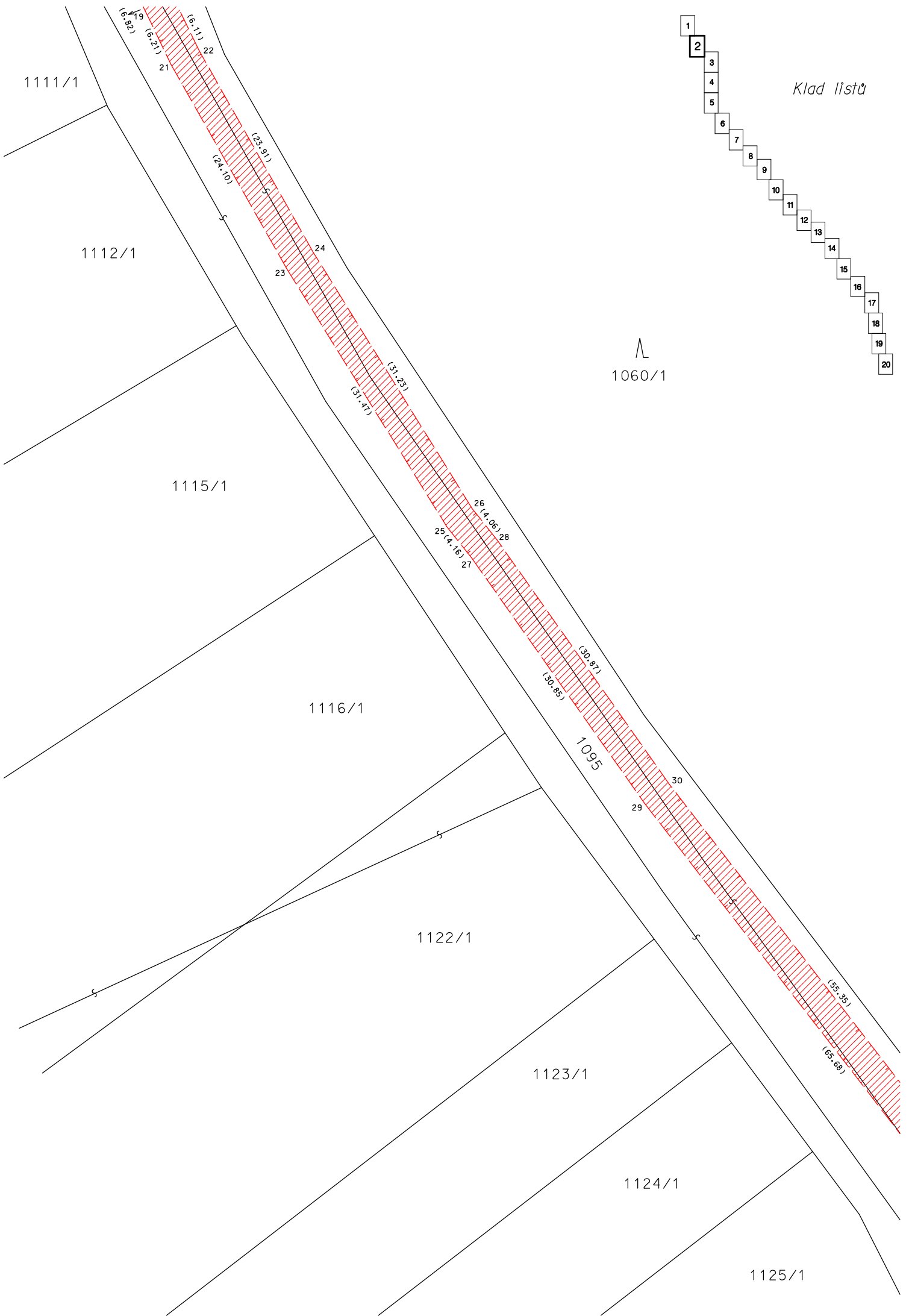

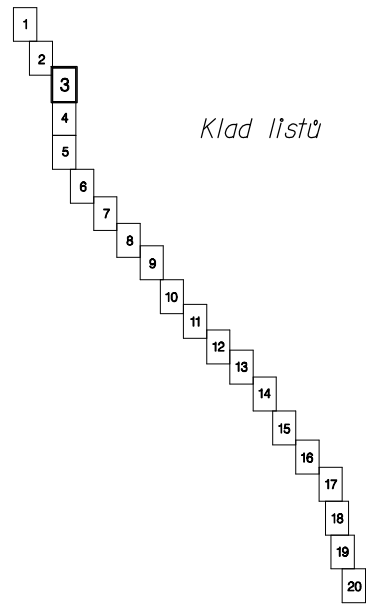
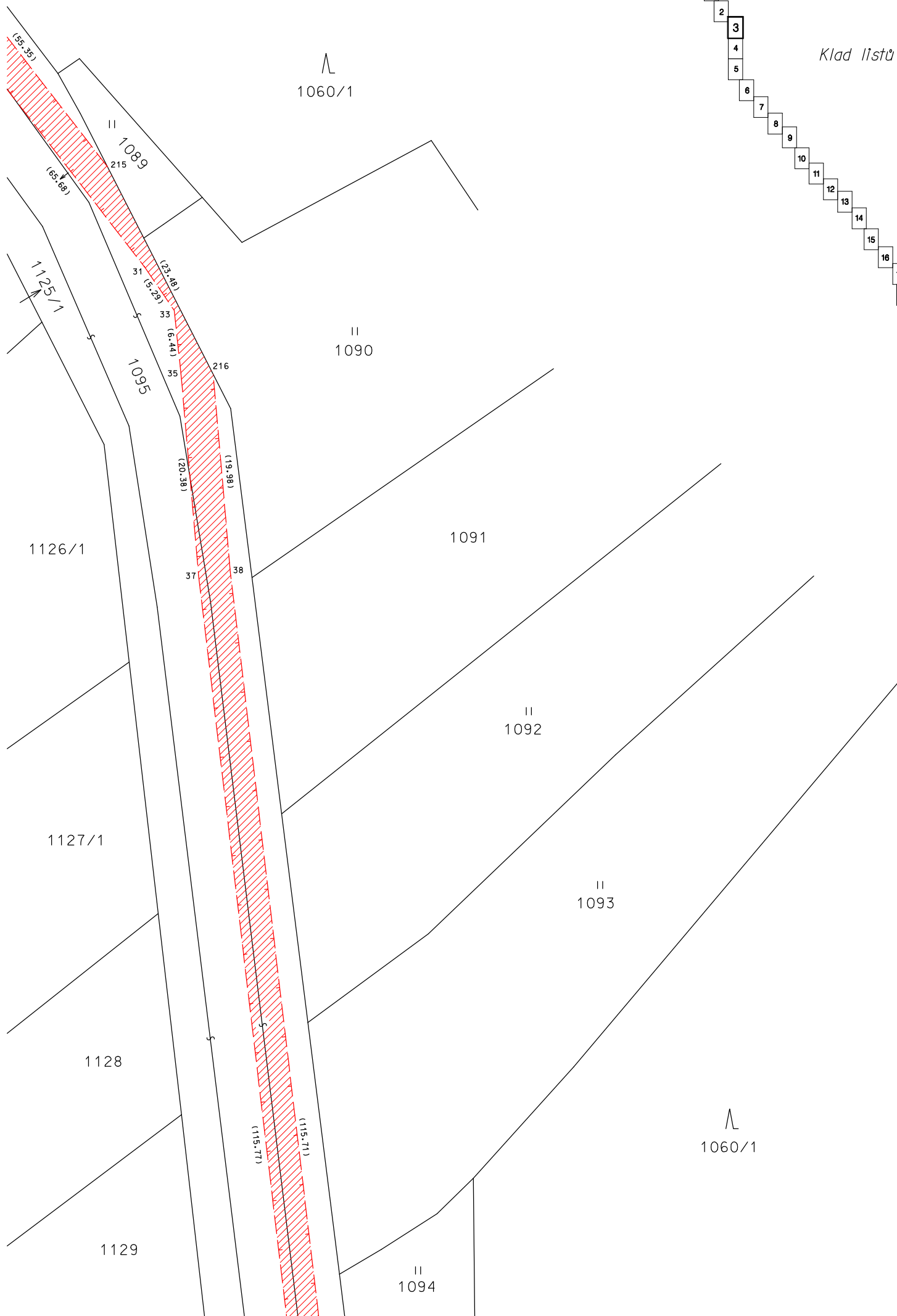

*Klad listů*

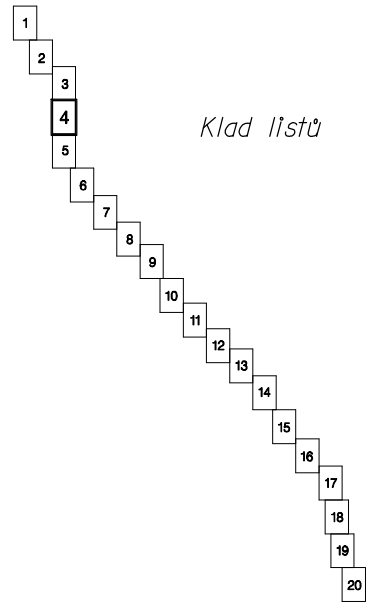
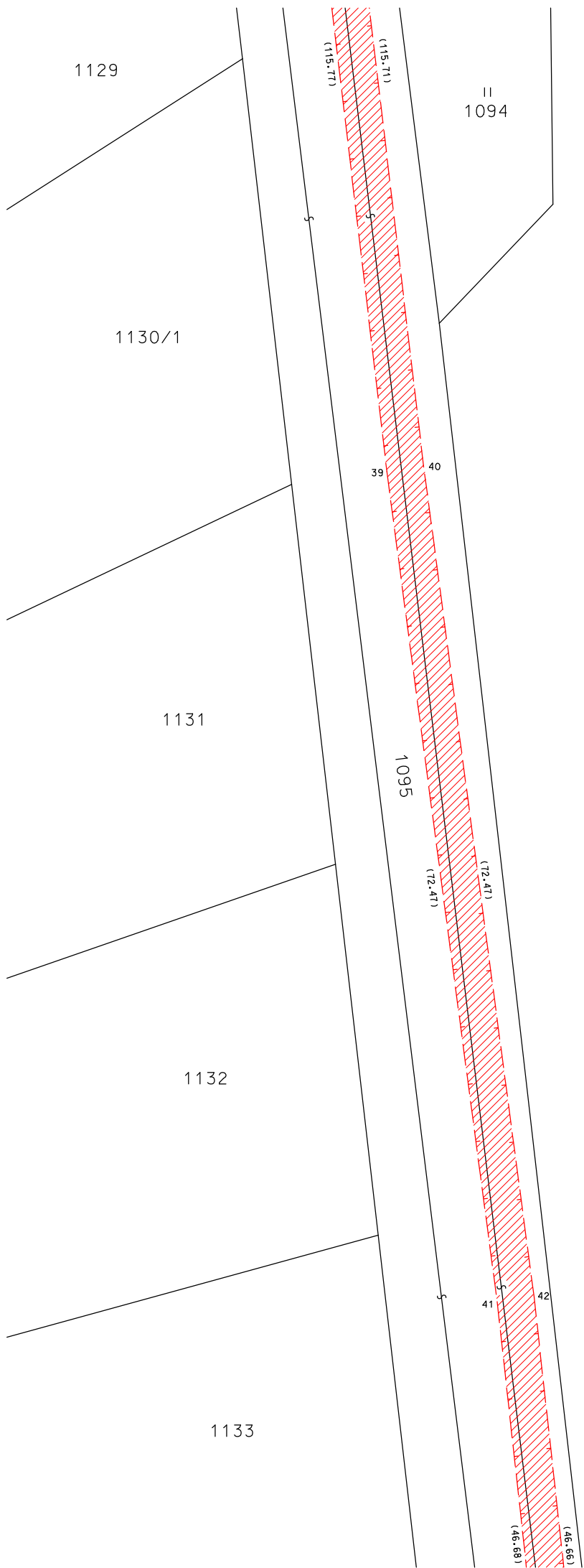

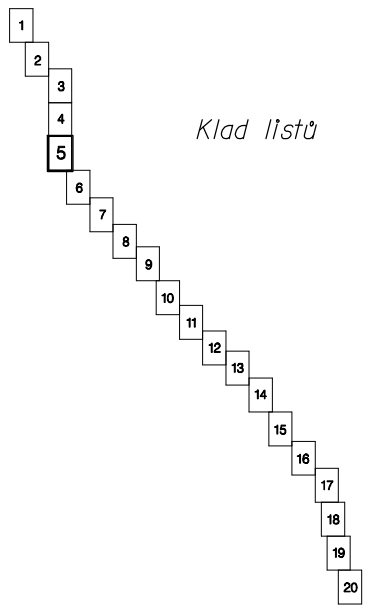
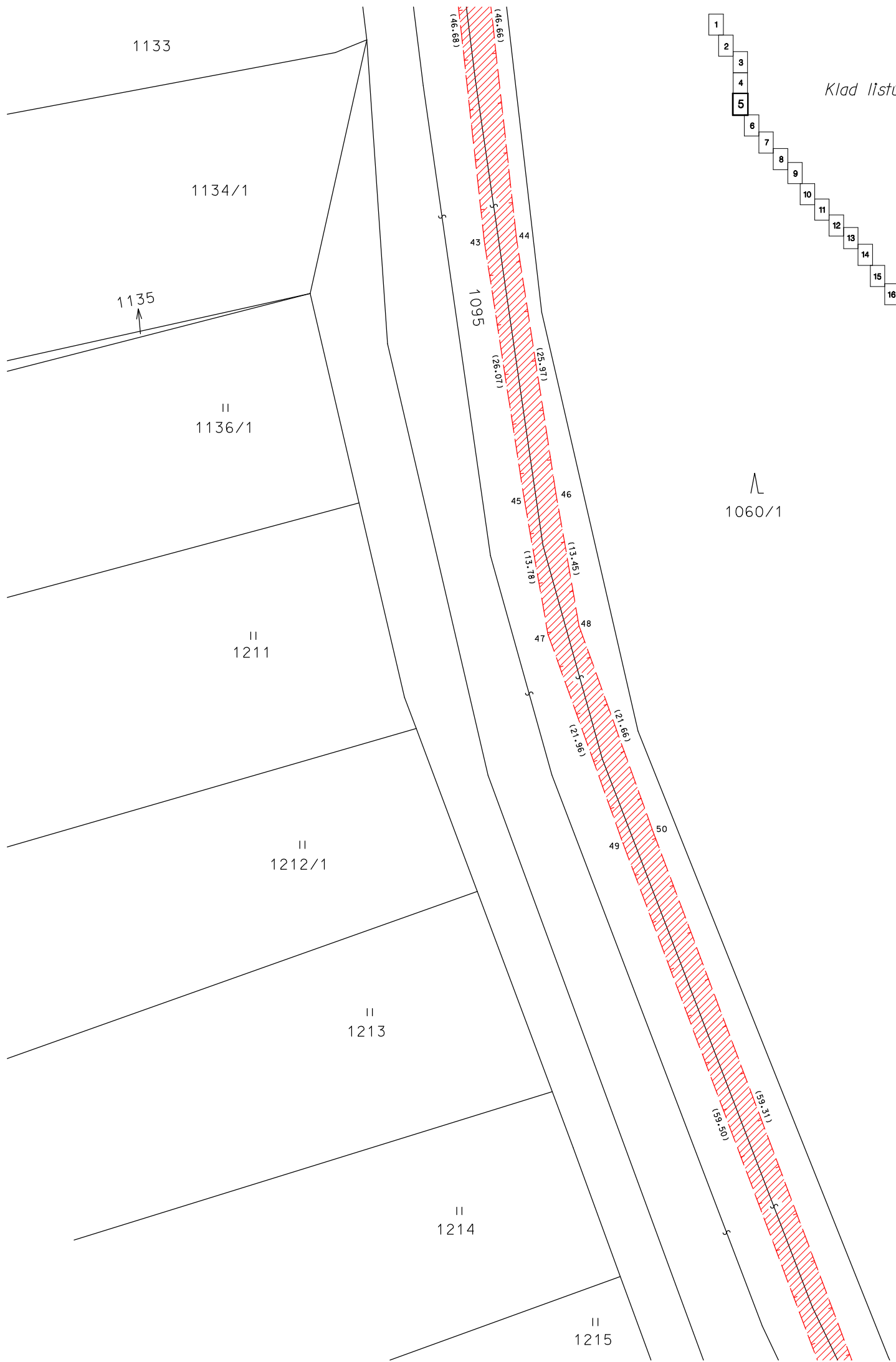

Klad listů

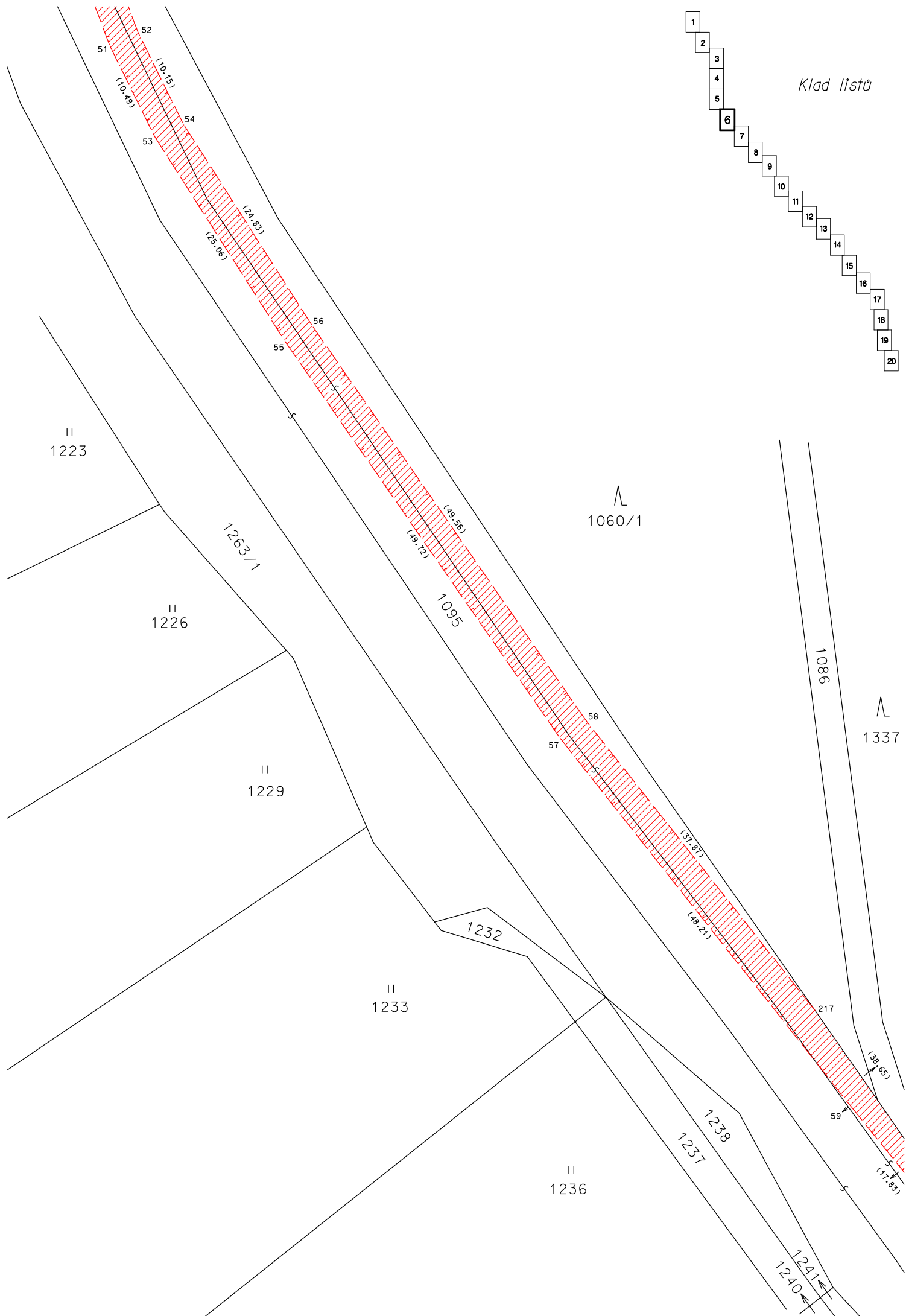
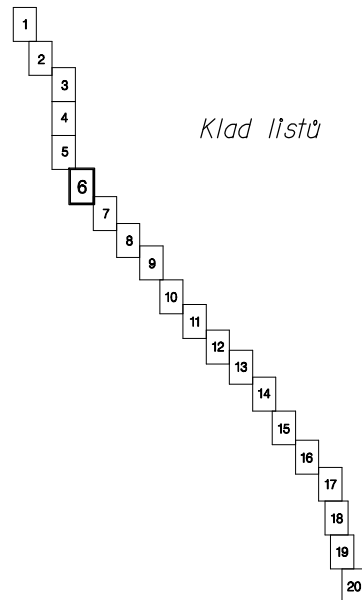



*Klad listů*

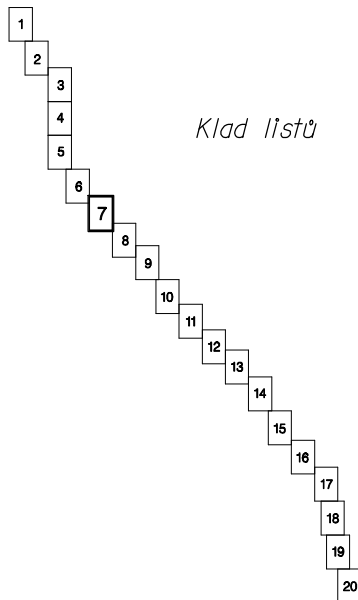

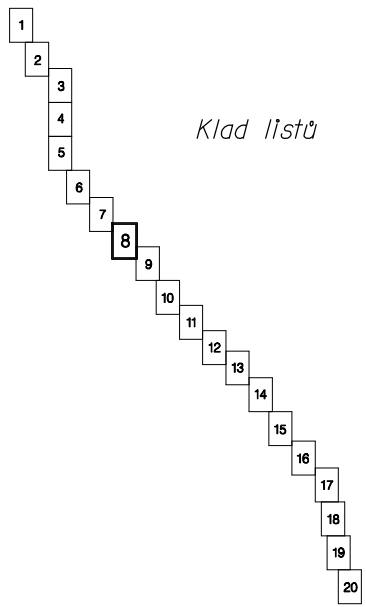

*Klad listů*

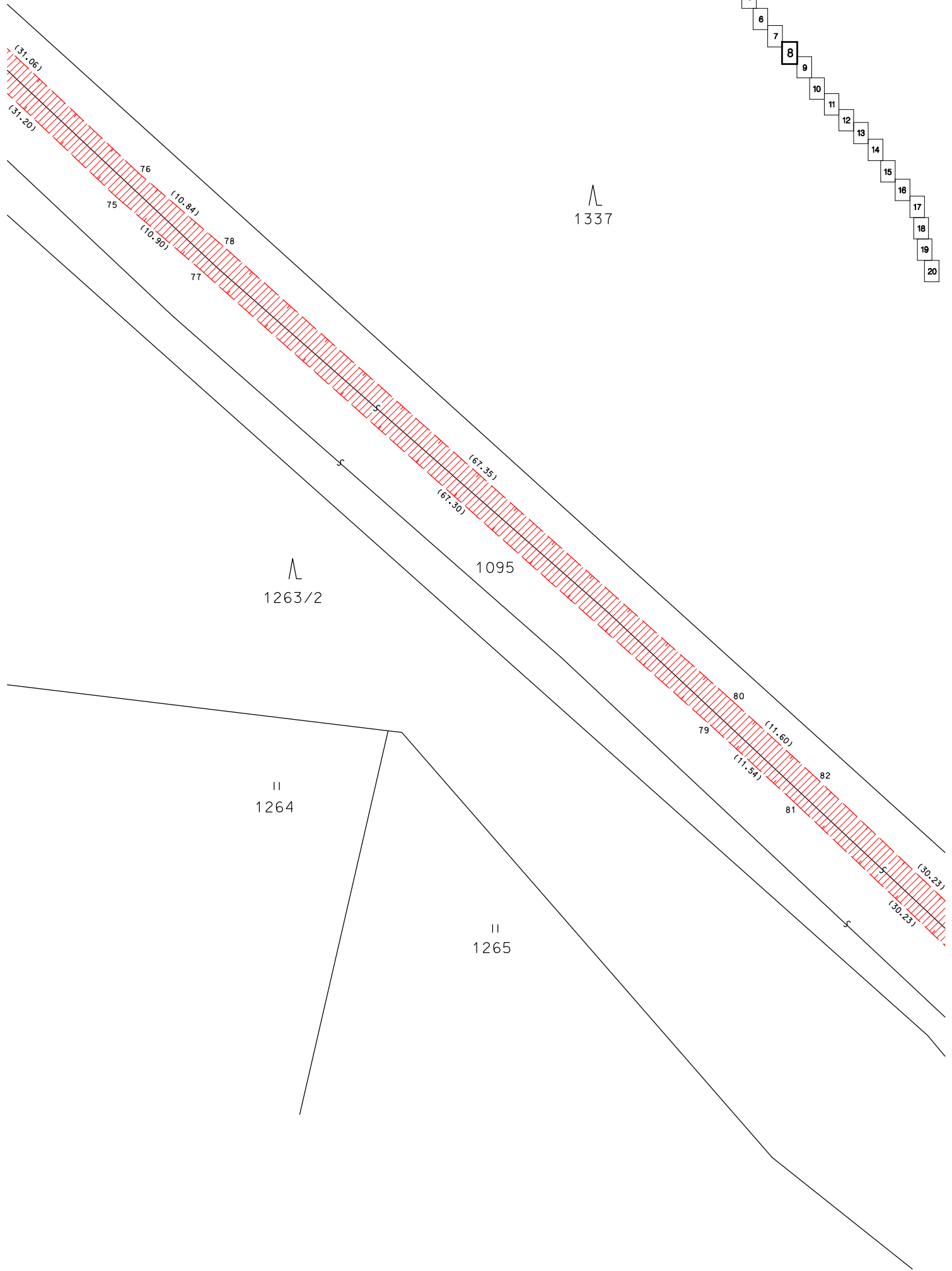

Klad listů

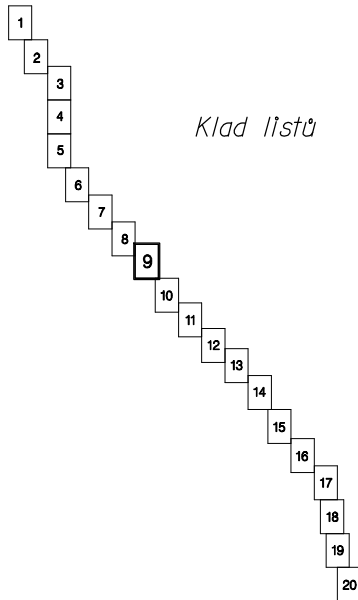

Λ  
1337

Λ  
1263/2

II  
1266

II  
1267

II  
1268

1209/2 →

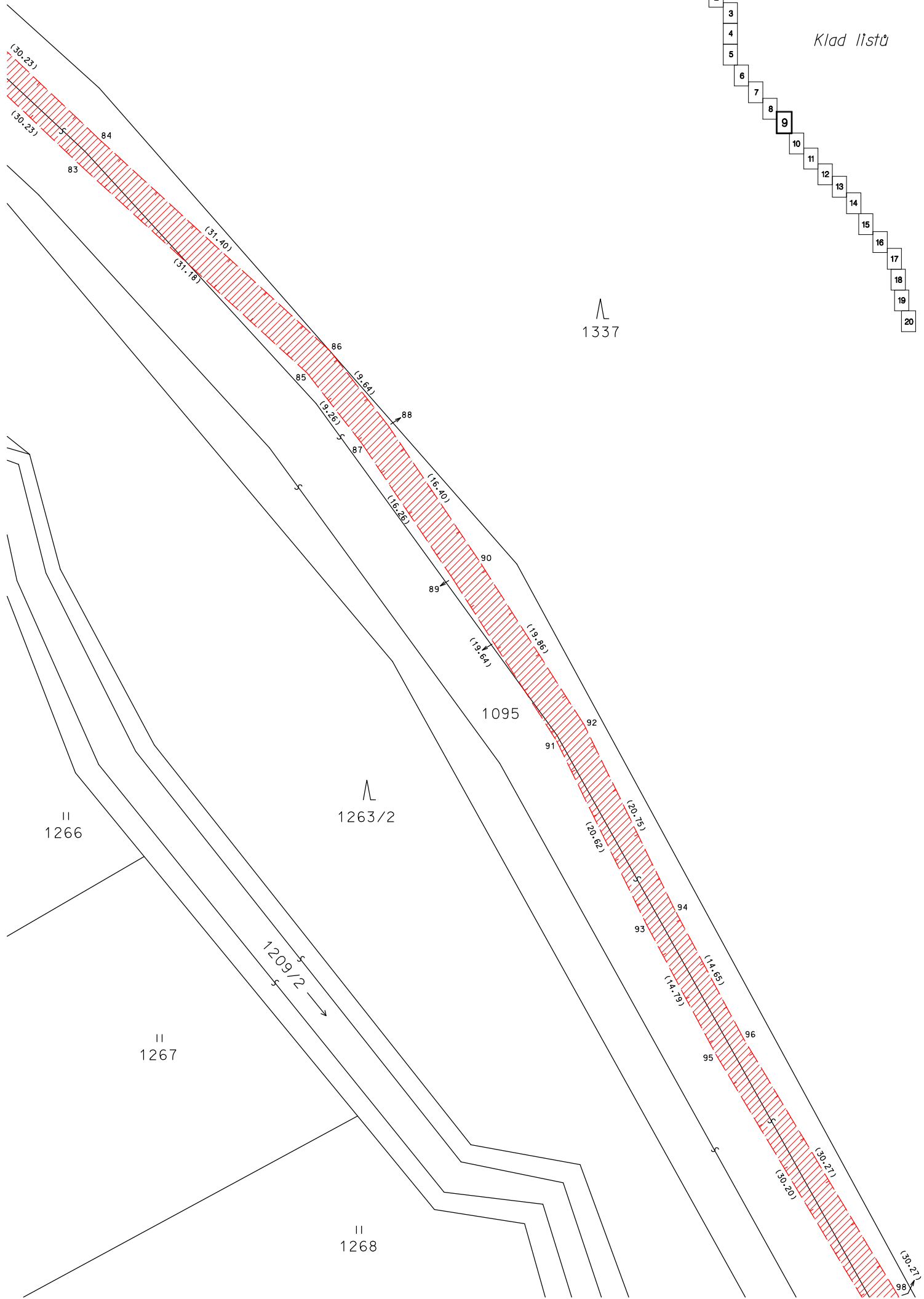

Klad listů

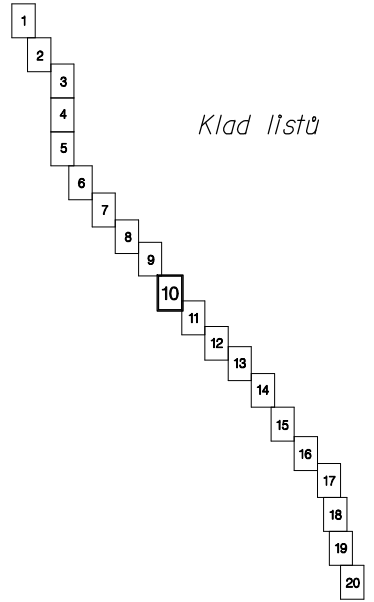

1337

1263/2

II  
1272

II  
1274

II  
1273

II  
1277

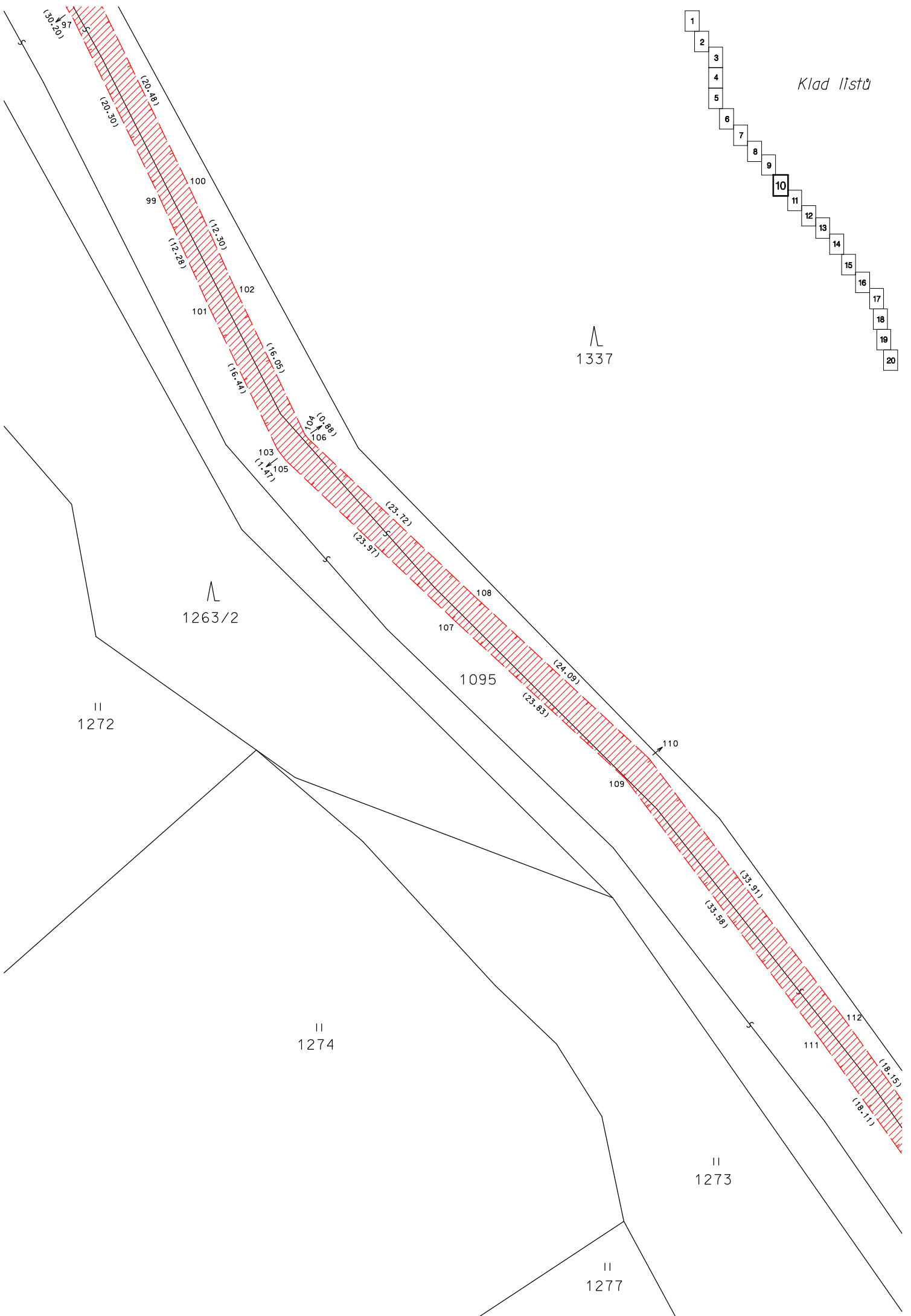

Klad listů

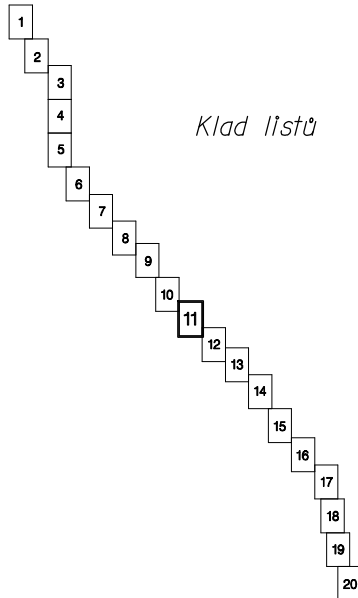

1337

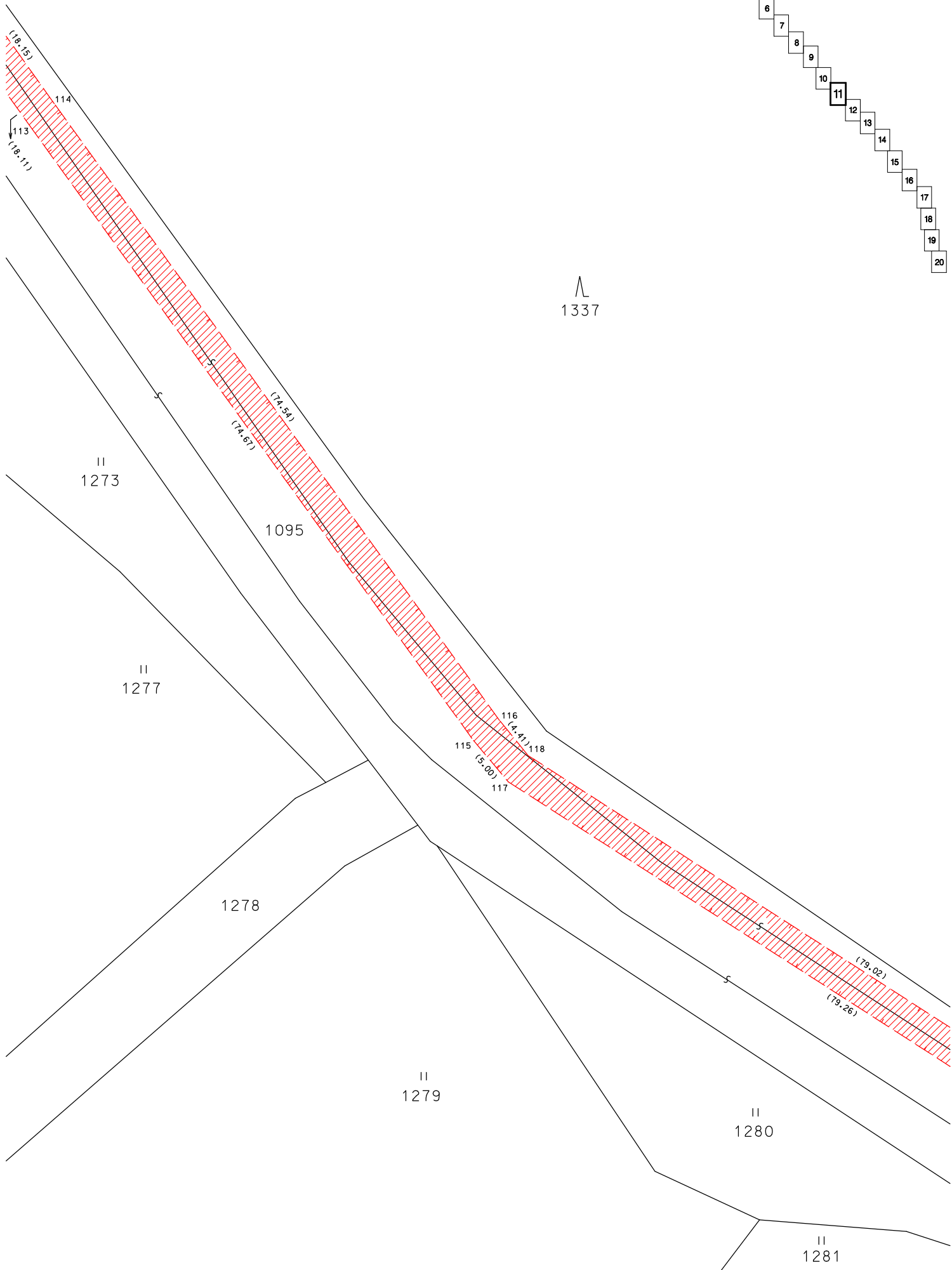

Klad llistu

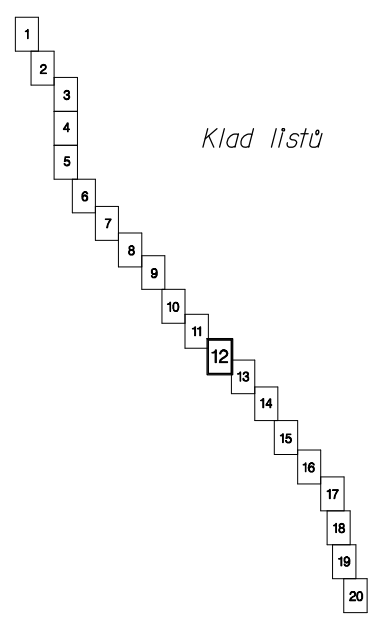

1337

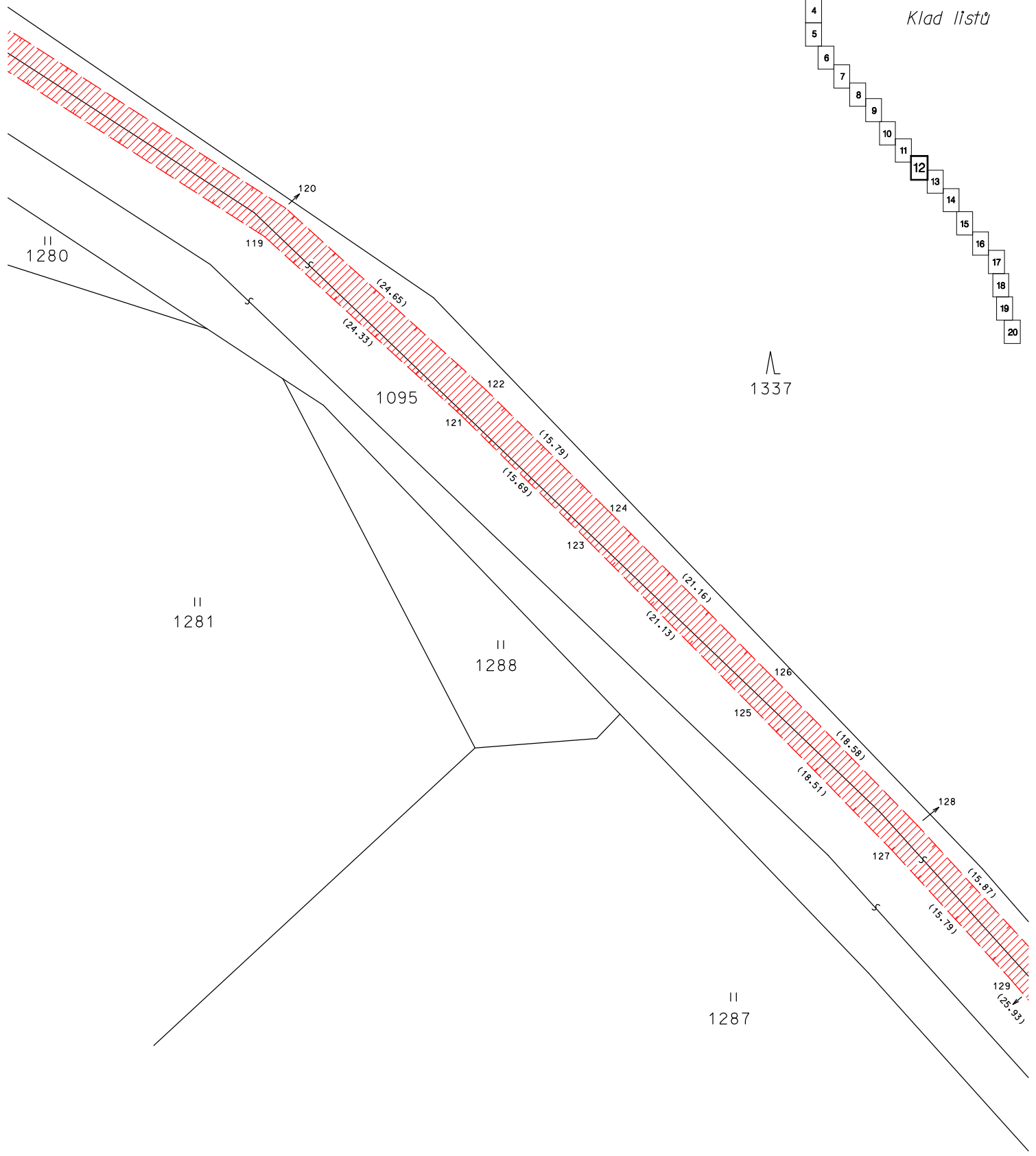

*Klad listů*

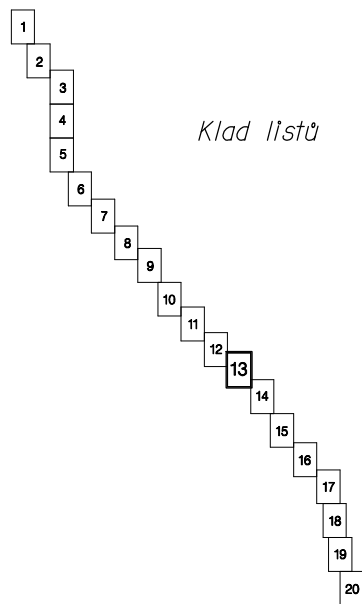

1337

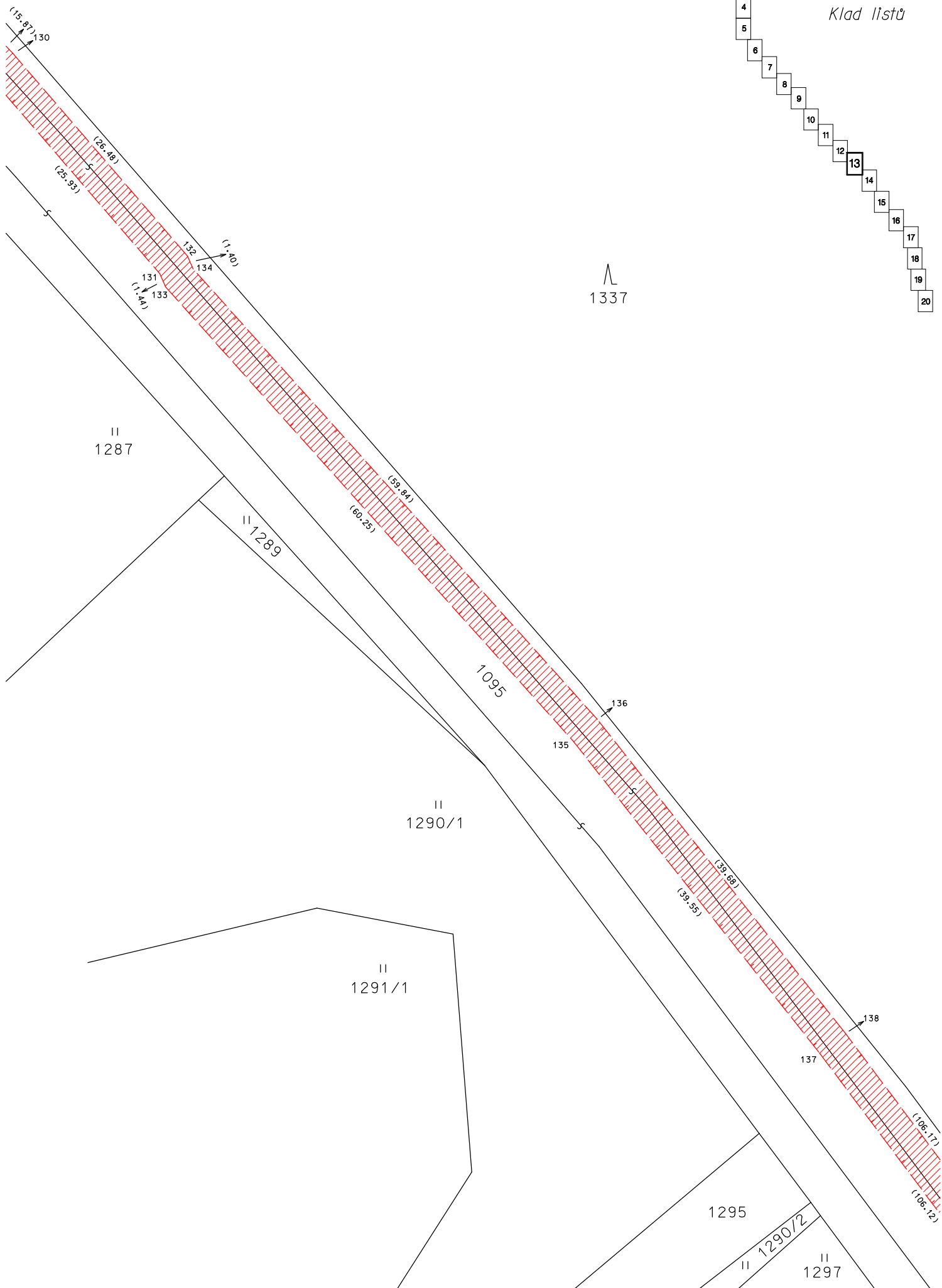

*Klad Iistü*

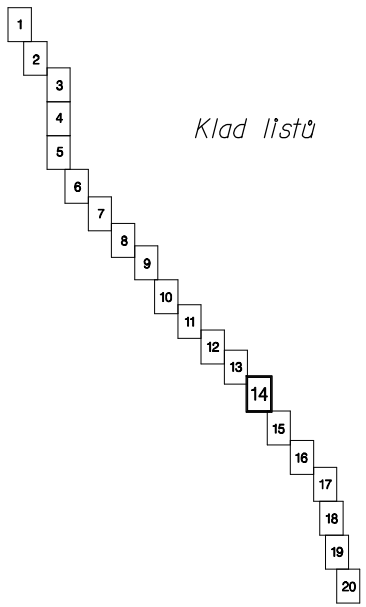

1337

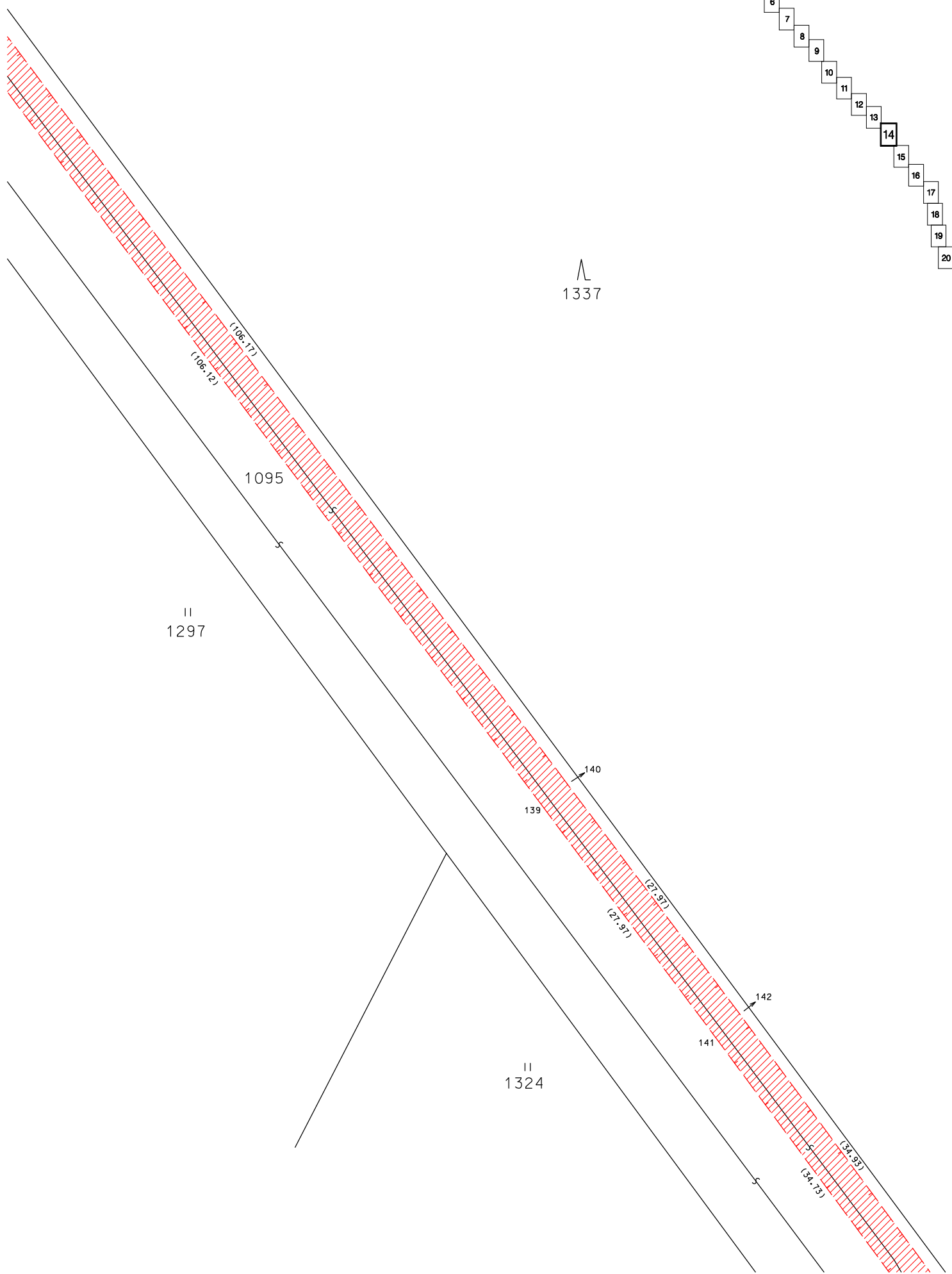

II  
1297

II  
1324



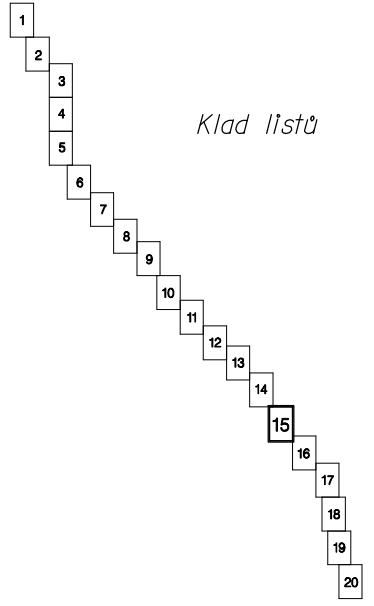
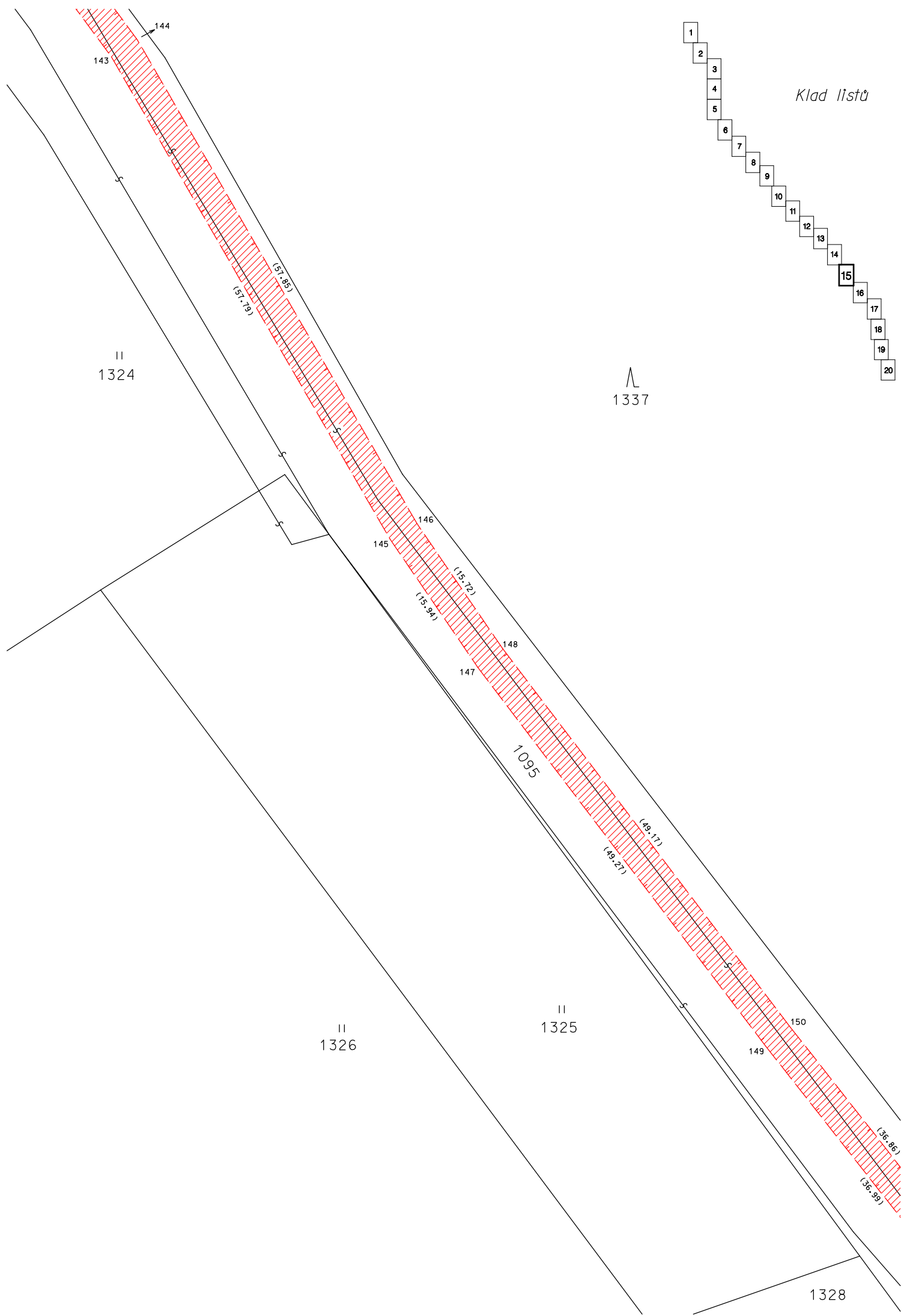

*Klad listů*

II  
1324

1337

II  
1326

II  
1325

1328

143

144

(57.85)  
(57.79)

145  
146

(15.94)  
(15.72)

147  
148

1095

(49.17)  
(49.27)

149  
150

(36.86)  
(36.99)

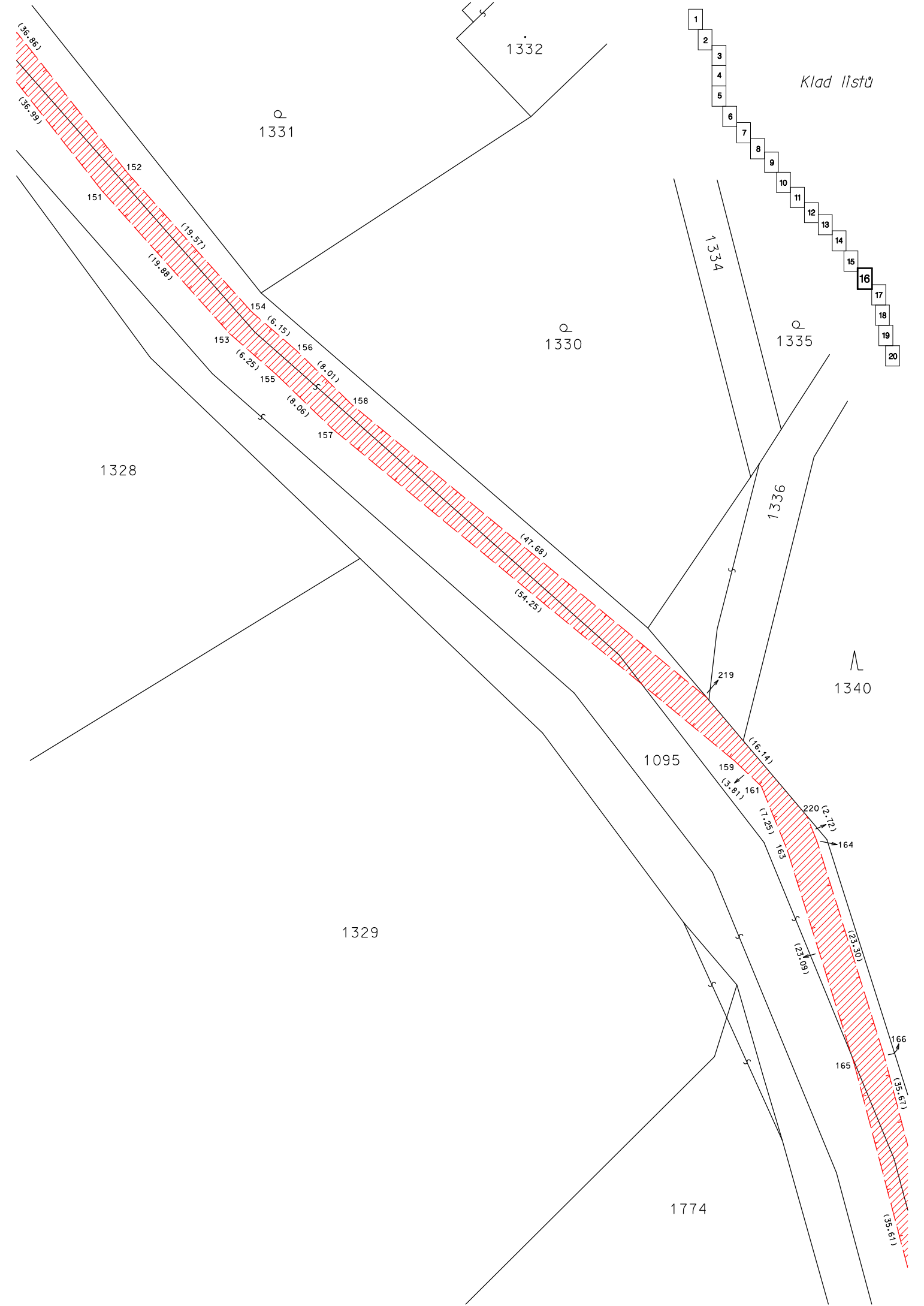

(36.86)  
(36.59)

151  
152

(19.57)  
(19.89)

153  
154  
155  
156  
157  
158  
159

(6.15)  
(6.25)  
(8.01)  
(8.06)

1332

Q  
1331

Q  
1330

Q  
1335

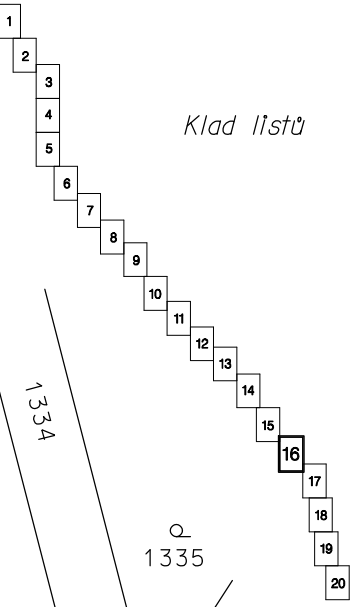

1334

1336

Q  
1340

1328

1095

1329

1774

(47.68)  
(54.25)

219  
161  
163  
164  
165  
166

(16.14)  
(3.8)  
(17.25)  
(12.75)  
(23.301)  
(35.61)

(23.09)

(35.61)

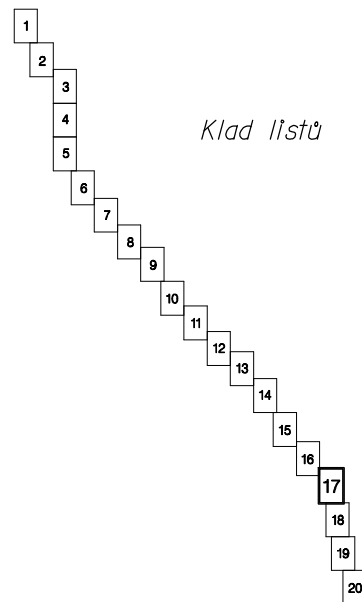
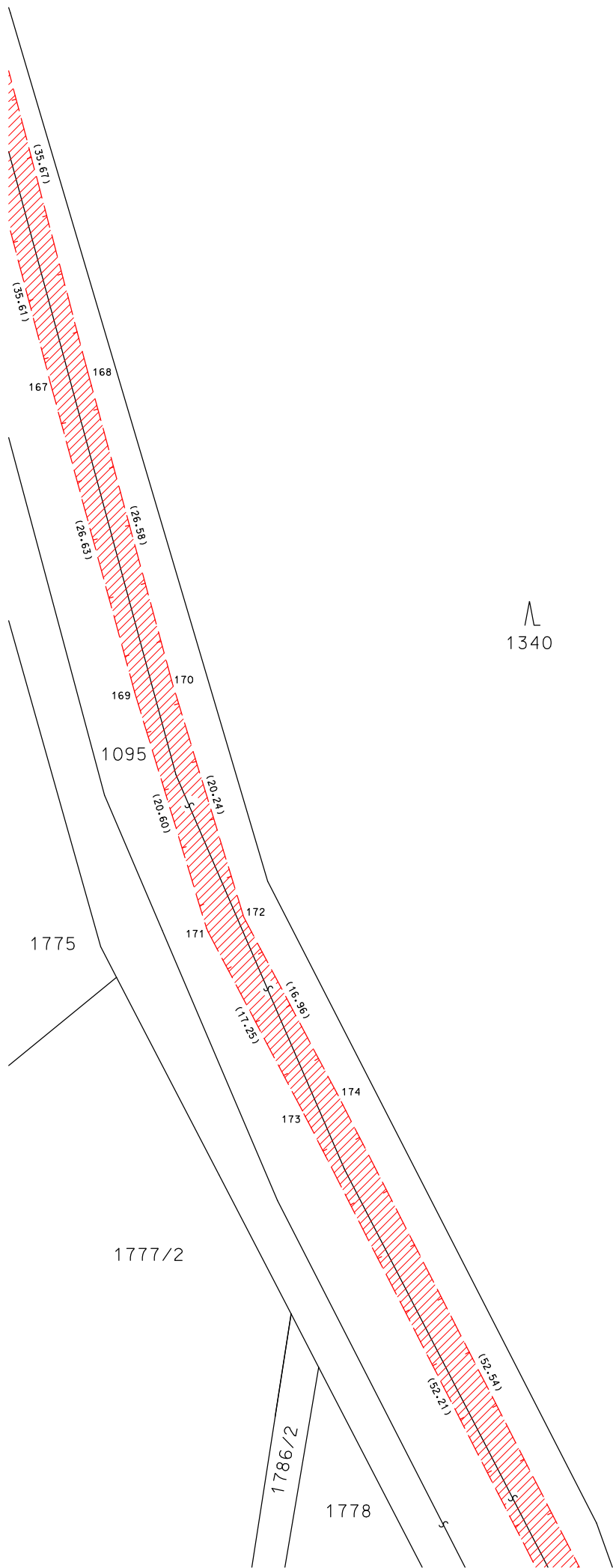

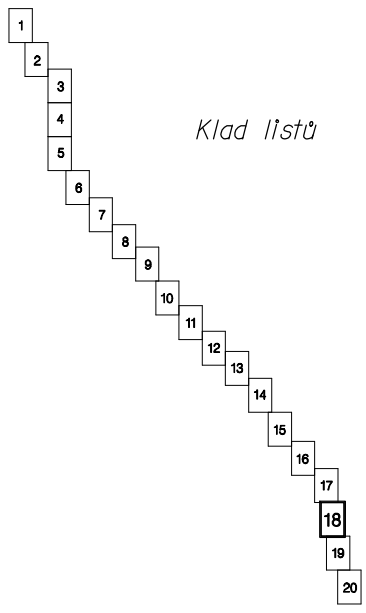
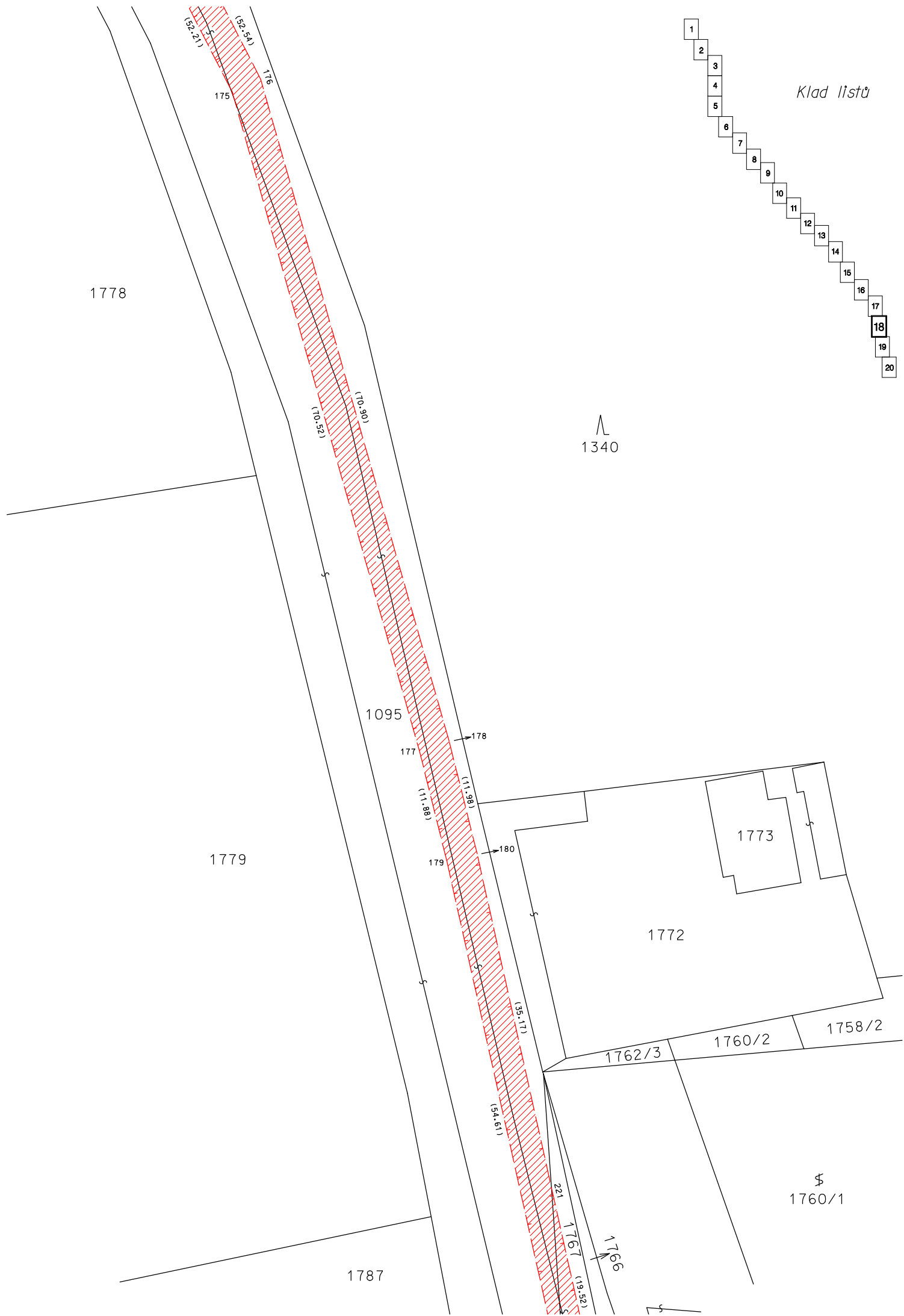

*Klad listů*

1340

1760/1

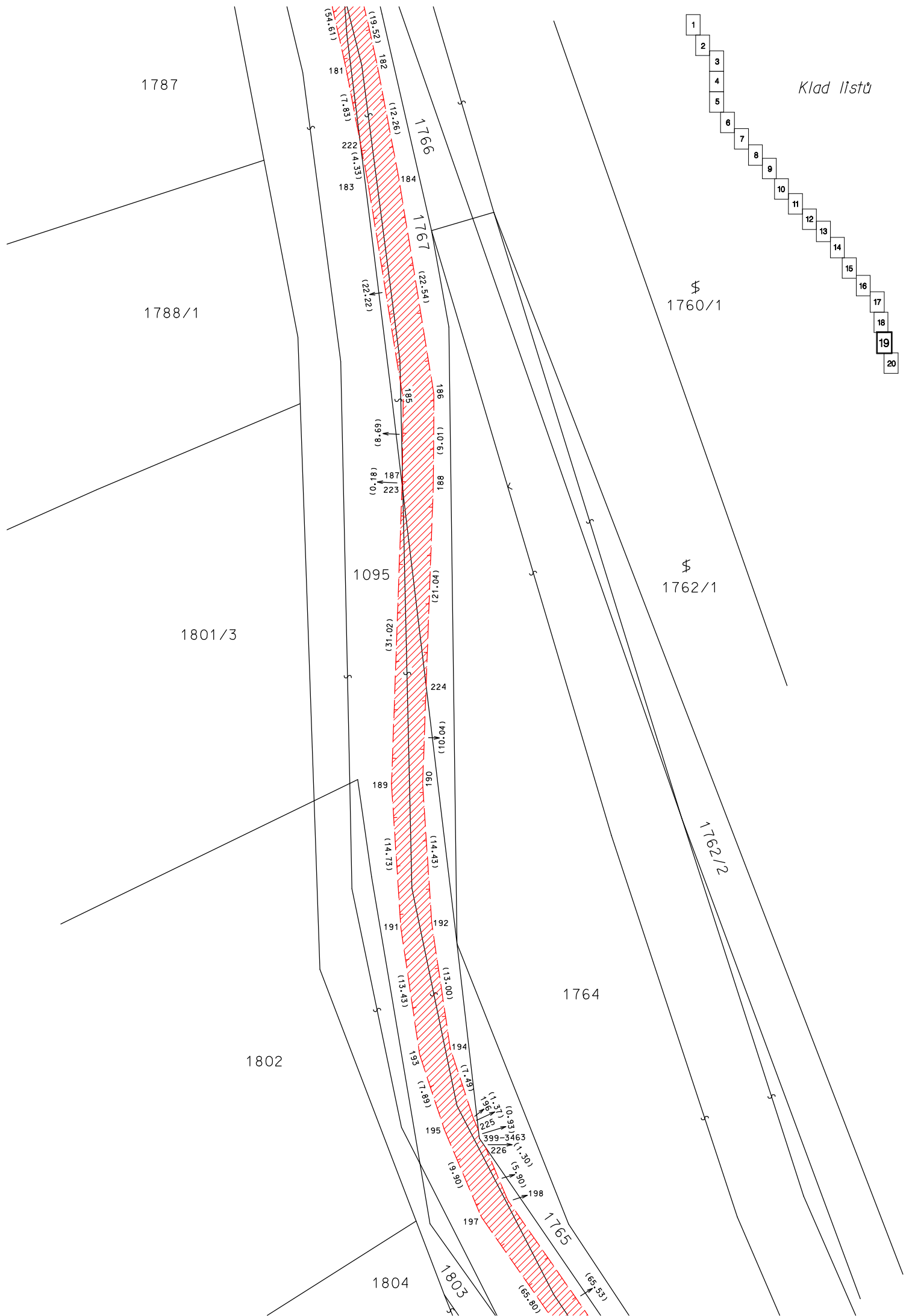

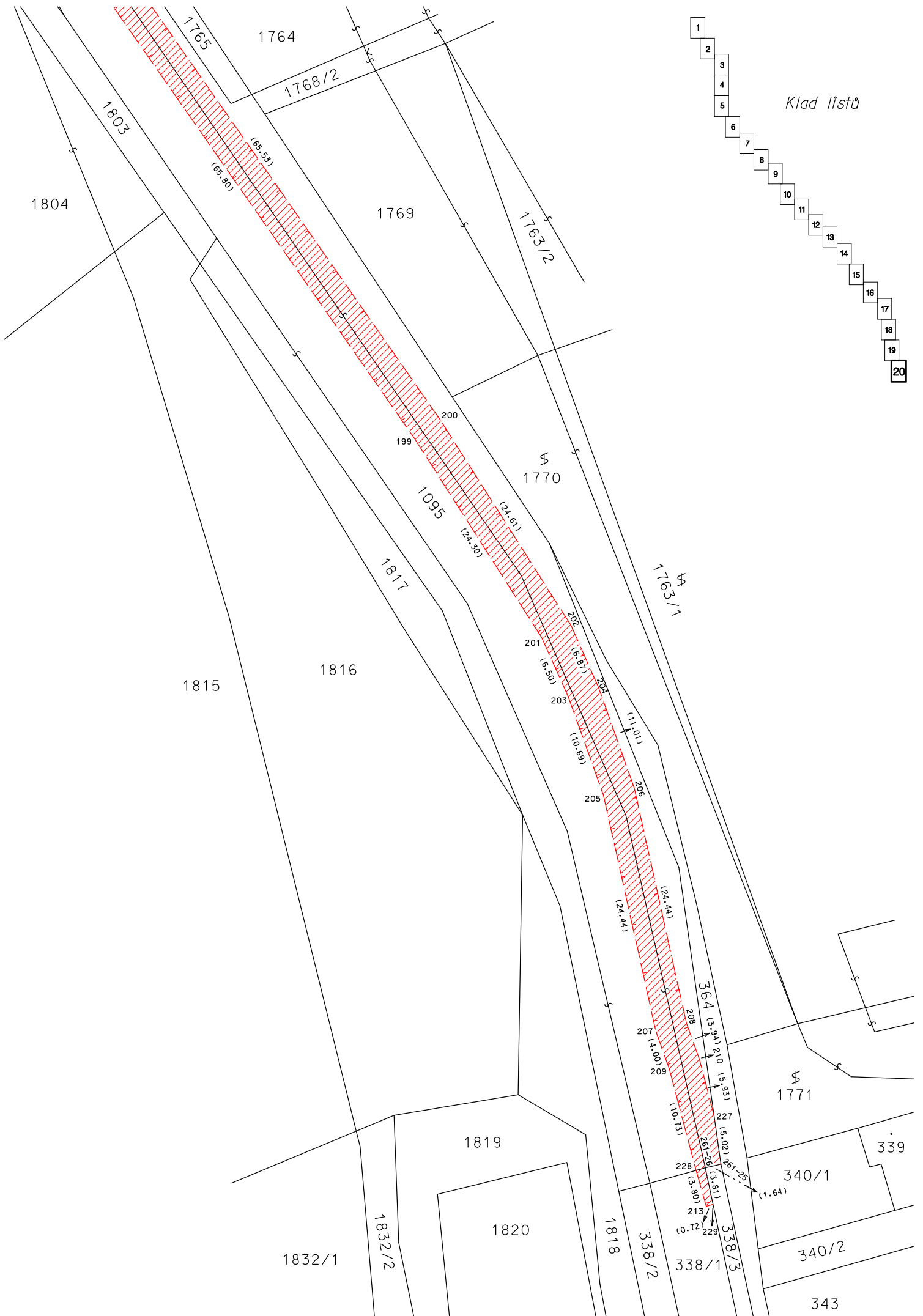

- Klad listů
- 1
  - 2
  - 3
  - 4
  - 5
  - 6
  - 7
  - 8
  - 9
  - 10
  - 11
  - 12
  - 13
  - 14
  - 15
  - 16
  - 17
  - 18
  - 19
  - 20