

SMLOUVA

o zřízení věcného břemene č. 0597/2019

uzavřená v souladu s ustanovením § 59 zákona č. 458/2000 Sb., o podmínkách podnikání a o výkonu státní správy v energetických odvětvích a o změně některých zákonů (energetický zákon), ve znění pozdějších předpisů a v souladu s ustanoveními § 1257 - 1266 a 1299 - 1302 zákona č. 89/2012 Sb., občanský zákoník, ve znění pozdějších předpisů

mezi smluvními stranami:

Město Znojmo

povinný subjekt dle § 2 odst. 1 zákona č. 340/2015 Sb. (o registru smluv)

Sídlo: Obroková 1/12, 66902 Znojmo
IČO: 00293881
DIČ: CZ00293881
Zastoupena: Jan Grois, MBA, starosta
Bankovní spojení: Komerční banka, a.s.
Variabilní symbol: 5070000744

dále jen „**povinný**“

a

GasNet, s.r.o.

Sídlo: Klíšská 940/96, Klíše, 400 01 Ústí nad Labem
Spisová značka: C 23083 vedená u Krajského soudu v Ústí nad Labem
IČO: 27295567
DIČ: CZ27295567

Zastoupena na základě plné moci společností

GridServices, s.r.o.

Sídlo: Plynárenská 499/1, Zábrdovice, 602 00 Brno
Spisová značka: C 57165 vedená u Krajského soudu v Brně
IČO: 27935311
DIČ: CZ27935311

Zastoupena na základě plné moci: 

dále jen „**oprávněný**“

I.

1. Povinný prohlašuje, že je výlučným vlastníkem pozemků parc. č. 3595/1, parc. č. 3595/18, parc. č. 4952/29, parc. č. 4952/101, parc. č. 5487, parc. č. 5488, parc. č. 5489/1, parc. č. 5490, zapsaných na LV č. 10001, pro k.ú. Znojmo-město, obec Znojmo, u Katastrálního úřadu pro Jihomoravský kraj, katastrální pracoviště Znojmo (dále jen „**služebné pozemky**“).
Povinný dále prohlašuje, že vlastnictví ke služebným pozemkům ke dni podpisu této smlouvy nepozbyl.
2. Oprávněný je vlastníkem plynárenského zařízení „Reko MS Znojmo - Svatopluka Čecha +1, číslo stavby: 7700071399“ včetně jeho součástí, příslušenství, opěrných a vytyčovacíh bodů, které je uloženo ve služebných pozemcích v celkové délce 342,91 m (dále jen „**plynárenské zařízení**“).

II.

1. Povinný zřizuje ke služebným pozemkům ve prospěch oprávněného věcné břemeno ve smyslu služebnosti spočívající v:
 - a) právu zřídit a provozovat na služebných pozemcích plynárenské zařízení,
 - b) právu vstupovat a vjíždět na služebné pozemky v souvislosti se zřízením, stavebními úpravami, opravami, provozováním a odstraněním plynárenského zařízení (dále jen „**věcné břemeno**“).

2. Věcné břemeno se zřizuje úplatně na dobu neurčitou.
3. Smluvní strany se dohodly na rozsahu věcného břemene 1 m na obě strany od půdorysu plynárenského zařízení.
4. Skutečná poloha plynárenského zařízení včetně rozsahu věcného břemene je stanovena a vyznačena v geometrickém plánu č. 6998-14/2019 ze dne 27.02.2019, který vyhotovil GIS-STAVINVEX a.s., Bučinská 1733, 735 41 Petřvald a potvrdil dne 01.03.2019 Katastrální úřad pro Jihomoravský kraj, katastrální pracoviště Znojmo. Geometrický plán tvoří nedílnou součást této smlouvy.
5. Povinný prohlašuje, že služebné pozemky jsou bez faktických i právních vad a neexistují žádné okolnosti, které by bránily řádnému výkonu práv z věcného břemene. Oprávněný práva z věcného břemene přijímá a povinný se zavazuje jejich výkon trpět.
6. Náklady spojené s běžným udržováním služebných pozemků nese povinný.

III.

1. Smluvní strany se dohodly na jednorázové úplatě za zřízení věcného břemene v celkové výši 166.012,- Kč včetně DPH (slovy Jednostošedesátšesttisícdvánáct korun českých) (dále jen „**úplata**“).
2. Je-li povinný plátcem daně z přidané hodnoty a hradí-li úplatu oprávněný, slouží tato smlouva jako daňový doklad. Základ daně činí 137.200,- Kč, základní sazba daně z přidané hodnoty 21 %, vypočtená daň 28.812,- Kč. Úplata včetně daně z přidané hodnoty činí 166.012,- Kč (slovy Jednostošedesátšesttisícdvánáct korun českých). Za datum vystavení daňového dokladu a datum zdanitelného plnění se považuje datum uzavření této smlouvy. Evidenční číslo daňového dokladu: **7700071399_1/VB**.
3. Oprávněný se zavazuje poukázat na výše uvedený účet povinného úplatu včetně DPH nejpozději do 30 dnů ode dne, kdy mu bude od katastrálního úřadu doručeno vyrozumění o provedení zápisu věcného břemene do katastru nemovitostí.
4. Pokud k datu uskutečnění zdanitelného plnění budou u povinného naplněny podmínky ustanovení § 106a zákona č. 235/2004 Sb., o dani z přidané hodnoty, ve znění pozdějších předpisů (dále jen „**ZoDPH**“), je oprávněný oprávněn postupovat podle ustanovení § 109a ZoDPH, tj. zvláštním způsobem zajištění daně. V takovém případě je oprávněný oprávněn uhradit část svého finančního závazku, tedy část sjednané úplaty za zřízení věcného břemene, ve výši vypočtené daně z přidané hodnoty nikoliv na bankovní účet povinného, ale přímo na bankovní účet příslušného správce daně. Tímto bude finanční závazek oprávněného vůči povinnému v části vypočtené výše daně z přidané hodnoty vyrovnán.

IV.

1. Oprávněný podá návrh na zápis věcného břemene dle této smlouvy do katastru nemovitostí a ponese náklady s tím spojené.
2. Pro případ zamítnutí zápisu věcného břemene na základě této smlouvy katastrálním úřadem se smluvní strany zavazují učinit veškeré relevantní kroky k odstranění překážek provedení zápisu při zachování smyslu a účelu této smlouvy.

V.

K ochraně plynárenského zařízení je dle příslušných ustanovení energetického zákona zřízeno ochranné pásmo v rozsahu 1 m na obě strany od půdorysu plynárenského zařízení. V tomto ochranném pásmu je zakázáno provádět činnosti, které by ve svých důsledcích ohrozily plynárenské zařízení včetně jeho příslušenství, spolehlivost a bezpečnost jeho provozu, zejména stavební činnosti, zemní práce, umísťování konstrukcí, zřizování skládek a uskladňování materiálů, není-li oprávněným stanoveno jinak.

VI.

1. Pokud byl povinný nebo uživatel nemovité věci v důsledku výkonu práv oprávněného jako provozovatele distribuční soustavy omezen v souladu s touto smlouvou v obvyklém užívání nemovité

věci nebo mu vznikla újma na majetku, má právo na přiměřenou jednorázovou náhradu. Právo na náhradu lze uplatnit u provozovatele distribuční soustavy do 2 let ode dne, kdy k omezení nebo újmě došlo, jinak právo zaniká.

2. Provozovatel distribuční soustavy je povinen co nejvíce šetřit práv vlastníků dotčených nemovitých věcí a vstup na jejich nemovitou věc jim oznámit. Po skončení prací je povinen uvést nemovitou věc do předchozího stavu, nebo není-li to možné s ohledem na povahu provedených prací, do stavu odpovídajícímu předchozímu účelu či užívání dotčené nemovité věci a oznámit tuto skutečnost vlastníku nemovité věci. Po provedení odstranění nebo okleštění stromů je povinen na svůj náklad provést likvidaci vzniklého křesťu a zbytků po těžbě.

VII.

GasNet, s.r.o. je, ve smyslu Nařízení Evropského parlamentu a Rady (EU) 2016/679 ze dne 27. dubna 2016 o ochraně fyzických osob v souvislosti se zpracováním osobních údajů a o volném pohybu těchto údajů a o zrušení směrnice 95/46/ES (obecné nařízení o ochraně osobních údajů), správcem osobních údajů subjektů údajů. Informace o jejich zpracování vyžadované platnými právními předpisy, včetně jejich rozsahu a účelu zpracování, přehledu práv a povinností GasNet, s.r.o. a aktualizovaného seznamu zpracovatelů osobních údajů, jsou zveřejněny na webové stránce GasNet, s.r.o. (www.gasnet.cz/cs/informace-o-zpracovani-osobnich-udaju) a při uzavírání smlouvy nebo kdykoli v průběhu jejího trvání budou subjektu údajů poskytnuty na jeho vyžádání, adresované písemně na adresu sídla GasNet, s.r.o. nebo do jeho datové schránky ID rdxzhzt.

VIII.

1. Tato smlouva podléhá uveřejnění v registru smluv dle zákona číslo 340/2015 Sb., o zvláštních podmínkách účinnosti některých smluv, uveřejňování těchto smluv a o registru smluv (zákon o registru smluv), ve znění pozdějších předpisů (dále jen „**zákon o registru smluv**“).
2. Smlouvu bez zbytečného odkladu, nejpozději do 10 dnů od uzavření smlouvy, uveřejní [Město Znojmo] (dále jen „**strana povinná**“). Při uveřejnění je strana povinná povinna postupovat tak, aby nebyla ohrožena doba zahájení plnění ze smlouvy, pokud si ji smluvní strany sjednaly, případně vyplývá-li z účelu smlouvy. Pro případ potřeby opravy uveřejněné smlouvy nebo metadat smlouvy je smluvními stranami ujednáno, že tyto opravy bude povinna uveřejnit strana povinná. Pro uveřejnění opravy platí ustanovení tohoto článku o uveřejnění obdobně.
3. GasNet i strana povinná prohlašují, že tato smlouva neobsahuje obchodní tajemství, jež by nebylo možné uveřejnit.
4. Strana povinná, zajistí, aby při uveřejnění této smlouvy nebyly uveřejněny informace, které nelze uveřejnit podle platných právních předpisů (osobní údaje zaměstnanců GasNet/GridServices, pracovní pozice a jejich emailové adresy a tel. čísla, a dále, aby byly znečitelněny podpisy osob zastupujících smluvní strany.
5. Tato smlouva nabývá účinnosti dnem uveřejnění v registru smluv v souladu s § 6 odst. 1 zákona o registru smluv, není-li smluvními stranami sjednáno datum pozdější.
6. Smluvní strany považují ve vztahu k registru smluv práva a povinnosti upravené v tomto článku za postup odpovídající péči řádného hospodáře. Strany se zavazují informovat se vzájemně bez zbytečného odkladu pro případ nesplnění jakékoliv povinnosti v tomto článku sjednané.
7. Pro případ porušení povinností sjednaných v tomto článku některou smluvní stranou, bude tato odpovědná za škodu druhé smluvní straně způsobenou.

IX.

1. Smlouva se vyhotovuje v čtyřech stejnopisech, z nichž dvě obdrží povinný, po jednom oprávněný a jeden stejnopis je určen pro potřeby řízení před katastrálním úřadem.
2. **Doložka dle ust. § 41 odst. 1 zákona č. 128/2000 Sb., o obcích**
Povinný prohlašuje, že tato smlouva je uzavřena v souladu s ust. § 41 odst. 1 zákona č. 128/2000 Sb., o obcích, ve znění pozdějších předpisů. Zřízení věcného břemene dle této smlouvy bylo schváleno na

schůzích Rady města Znojma dne 26. 10. 2017, usnesením č. 116/2017 (bod č. 5870), a dne 6. 5. 2019, usnesením č. 21/2019 (bod č. 1053).

Za povinného :

Ve Znojmě dne 15. 11. 2019

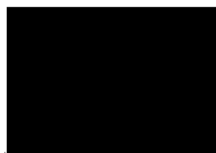

Jan Grois, MBA
starosta



Za oprávněného :

V Brně dne 21. 10. 2019

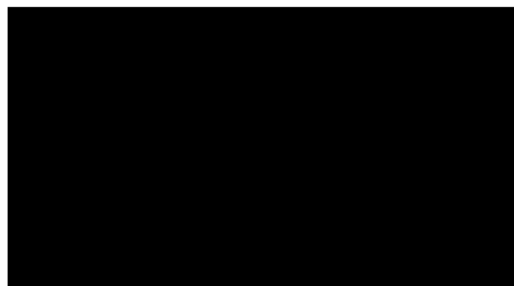

VÝKAZ DOSAVADNÍHO A NOVÉHO STAVU ÚDAJŮ KATASTRU NEMOVITOSTÍ

Dosavadní stav				Nový stav										
Označení pozemku parc. číslem	Výměra parcely		Druh pozemku Způsob využití	Označení pozemku parc. číslem	Výměra parcely		Druh pozemku Způsob využití	Typ stavby	Zpás. určený výměr	Porovnání se stavem evidence právních vztahů				
	ha	m ²			ha	m ²				Díl přechází z pozemku označeného v katastru nemovitostí	dřívejší poz. evidenci	Číslo listu vlastnictví	Výměra dluhu	
													ha	m ²
3454/3											3454/3	3823		
3455/3											3455/3	663		
3457/1											3457/1	907		
3550/1											3550/1	727		
3551											3551	4684		
3561/8											3561/8	3077		
3571											3571	4179		
3583/4											3583/4	3633		
3595/1											3595/1	10001		
3595/8											3595/8	1428		
3595/18											3595/18	10001		
3596/1											3596/1	573		
3597/3											3597/3	1053		
4952/29											4952/29	10001		
4952/67											4952/67	2835		
4952/71											4952/71	1438		
4952/77											4952/77	1141		
4952/80											4952/80	2990		
4952/81											4952/81	2833		
4952/85											4952/85	2828		
4952/87											4952/87	2829		
4952/89											4952/89	1525		
4952/91											4952/91	2830		
4952/93											4952/93	2831		
4952/101											4952/101	10001		
5487											5487	10001		
5488											5488	10001		
5489/1											5489/1	10001		
5490											5490	10001		

Oprávněný : Dle listiny

Druh věcného břemene : Dle listiny

<h2 style="margin: 0;">GEOMETRICKÝ PLÁN pro</h2> <p style="margin: 5px 0;">vymezení rozsahu věcného břemene k částem pozemků</p> <p style="margin: 5px 0;">Vyhotovitel: GIS – STAVINEX a.s. Bučinská 1733, 735 41 Petřvald IČ: 25394975</p> <p style="margin: 5px 0;">Číslo plánu: 6998-14/2019</p> <p style="margin: 5px 0;">Okres: Znojmo</p> <p style="margin: 5px 0;">Obec: Znojmo</p> <p style="margin: 5px 0;">Kat. území: Znojmo-město</p> <p style="margin: 5px 0;">Mapový list: Znojmo 7-6/14, Znojmo 7-6/12</p> <p style="margin: 5px 0; font-size: small;">Dosavadním vlastníkům pozemků byla poskytnuta možnost seznámit se v terénu s průběhem navržených nových hranic, které byly označeny předepsaným způsobem. viz. seznam souřadnic</p>	Geometrický plán ověřil úředně oprávněný zeměměřický inženýr:	Stejnopis ověřil úředně oprávněný zeměměřický inženýr:
	Jméno, příjmení: Ing. Stanislav Vlk	Jméno, příjmení: Ing. Miroslav Žilík
	Číslo položky seznamu úředně oprávněných zeměměřických inženýrů: 2685/2014	Číslo položky seznamu úředně oprávněných zeměměřických inženýrů: 1075/95
	Dne: 27.2.2019 Číslo: 31/2019	Dne: 29.3.2019 Číslo: 673/2019
	Náležitostmi a přesností odpovídá prvním předpisům.	Tento stejnopis odpovídá geometrickému plánu v elektronické podobě uloženému v dokumentaci katastrálního úřadu.
Katastrální úřad souhlasí s očištváním parcel.	Ověření stejnopisu geometrického plánu v listinné podobě.	
	KÚ pro Jihomoravský kraj KP Znojmo Ing. Lea Sadílková PGP-393/2019-713 2019.03.01 10:17:42 CET	

Seznam souřadnic (S-JTSK)

Seznam souřadnic (S-JTSK)

Číslo bodu	Souřadnice pro zápis do KN			Poznámka	Číslo bodu	Souřadnice pro zápis do KN			Poznámka
	Y	X	kód kv.			Y	X	kód kv.	
106-18	643899.20	1192506.19	J		56	644178.10	1192390.02	J	
483-95	644169.98	1192345.63	J		57	644185.26	1192388.96	J	
483-117	644172.18	1192353.53	J		58	644185.42	1192388.00	J	
483-118	644170.25	1192348.62	J		59	644183.50	1192387.16	J	
483-119	644171.74	1192348.58	J		60	644177.72	1192388.02	J	
903-21	643991.40	1192437.86	J		61	644176.14	1192388.39	J	
3605-1181	644015.65	1192395.33	J		62	644174.51	1192388.37	J	
3605-3074	643990.12	1192419.38	J		63	644173.54	1192388.15	J	
3611-347	644159.90	1192318.88	J		64	644173.78	1192386.32	J	
3611-348	644160.98	1192318.94	J		65	644173.29	1192385.64	J	
3611-349	644160.59	1192326.50	J		66	644169.87	1192382.10	J	
3611-350	644161.56	1192326.57	J		67	644169.42	1192378.91	J	
3611-351	644161.20	1192333.84	J		68	644174.42	1192378.60	J	
3611-352	644162.33	1192333.91	J		69	644177.33	1192378.09	J	
3611-353	644161.98	1192341.36	J		70	644180.95	1192377.68	J	
3611-354	644163.01	1192341.44	J		71	644182.89	1192376.72	J	
3611-355	644162.73	1192348.98	J		72	644182.75	1192375.44	J	
3611-356	644163.63	1192349.06	J		73	644177.03	1192376.07	J	
3611-1759	644174.20	1192348.28	J		74	644174.24	1192376.58	J	
3617-720	644173.94	1192390.38	J		75	644169.21	1192376.89	J	
3674-244	643975.02	1192433.62	J		76	644168.89	1192374.45	J	
3674-547	644034.90	1192377.19	J		77	644172.22	1192374.13	J	
3674-875	643958.32	1192449.29	J		78	644173.61	1192374.17	J	
3684-311	643909.20	1192506.12	J		79	644173.67	1192372.13	J	
4072-21	644167.23	1192317.83	J		80	644172.16	1192372.09	J	
1	644161.62	1192327.13	J		81	644168.66	1192372.43	J	
2	644166.57	1192326.42	J		82	644167.91	1192364.60	J	
3	644166.68	1192327.06	J		83	644173.11	1192363.99	J	
4	644167.79	1192327.58	J		84	644174.82	1192363.82	J	
5	644168.71	1192325.74	J		85	644176.79	1192363.26	J	
6	644168.15	1192323.53	J		86	644176.54	1192361.60	J	
7	644167.59	1192318.07	J		87	644172.93	1192361.96	J	
8	644166.57	1192311.15	J		88	644167.64	1192362.58	J	
9	644165.72	1192310.58	J		89	644167.20	1192359.99	J	
10	644160.86	1192310.74	J		90	644166.77	1192356.24	J	
11	644160.27	1192310.58	J		91	644172.37	1192355.63	J	
12	644160.46	1192312.79	J		92	644173.98	1192355.46	J	
13	644164.84	1192312.65	J		93	644175.10	1192355.47	J	
14	644165.39	1192317.09	J		94	644177.12	1192355.21	J	
15	644160.85	1192317.44	J		95	644176.94	1192353.45	J	
16	644159.95	1192317.50	J		96	644173.87	1192353.38	J	
17	644161.02	1192319.46	J		97	644166.52	1192354.22	J	
18	644165.62	1192319.11	J		98	644165.78	1192349.02	J	
19	644166.17	1192324.42	J		99	644167.97	1192348.68	J	
20	644161.45	1192325.10	J		100	644168.21	1192350.68	J	
21	644160.66	1192325.22	J		101	644171.89	1192350.32	J	
22	644162.37	1192334.30	J		102	644172.39	1192350.28	J	
23	644167.83	1192333.88	J		103	644174.40	1192349.82	J	
24	644167.65	1192331.76	J		104	644169.99	1192348.46	J	
25	644162.16	1192332.28	J		105	644169.73	1192346.37	J	
26	644161.27	1192332.36	J		106	644170.05	1192346.35	J	
27	644167.16	1192341.13	J		107	644169.87	1192344.96	J	
28	644168.33	1192341.20	J		108	644161.64	1192404.49	J	
29	644168.51	1192339.08	J		109	644163.41	1192403.41	J	
30	644166.81	1192338.90	J		110	644162.62	1192402.51	J	
31	644166.82	1192339.12	J		111	644161.01	1192403.75	J	
32	644162.83	1192339.42	J		112	644142.11	1192414.61	J	
33	644162.07	1192339.48	J		113	644140.99	1192413.16	J	
34	644167.49	1192345.02	J		114	644139.77	1192411.25	J	
35	644167.53	1192346.62	J		115	644139.62	1192411.00	J	
36	644163.48	1192347.23	J		116	644137.90	1192412.10	J	
37	644162.79	1192347.41	J		117	644138.15	1192412.48	J	
38	644164.56	1192355.47	J		118	644139.33	1192414.34	J	
39	644165.12	1192360.29	J		119	644140.35	1192415.65	J	
40	644165.71	1192363.85	J		120	644136.60	1192421.17	J	
41	644166.66	1192373.66	J		121	644136.30	1192419.34	J	
42	644167.23	1192378.06	J		122	644134.29	1192419.62	J	
43	644167.55	1192380.75	J		123	644134.75	1192422.48	J	
44	644167.82	1192383.01	J		124	644124.39	1192418.33	J	
45	644168.34	1192383.56	J		125	644117.79	1192418.56	J	
46	644171.58	1192386.91	J		126	644116.42	1192418.60	J	
47	644171.08	1192389.24	J		127	644116.71	1192419.45	J	
48	644168.86	1192393.41	J		128	644114.71	1192420.13	J	
49	644167.04	1192396.05	J		129	644112.79	1192420.78	J	
50	644166.05	1192397.09	J		130	644113.23	1192422.03	J	
51	644167.49	1192398.65	J		131	644114.77	1192424.69	J	
52	644168.68	1192397.37	J		132	644116.33	1192422.63	J	
53	644170.66	1192394.51	J		133	644117.63	1192420.68	J	
54	644172.99	1192390.14	J		134	644124.51	1192420.43	J	
55	644176.32	1192390.43	J		135	644059.54	1192366.52	J	

Seznam souřadnic (S-JTSK)

Seznam souřadnic (S-JTSK)

Číslo bodu	Souřadnice pro zápis do KN			Poznámka	Číslo bodu	Souřadnice pro zápis do KN			Poznámka
	Y	X	kód kv.			Y	X	kód kv.	
136	644059.03	1192365.98	J		216	643921.82	1192465.51	J	
137	644057.83	1192364.72	J		217	643920.24	1192466.79	J	
138	644056.88	1192365.56	J		218	643921.60	1192468.55	J	
139	644054.13	1192362.55	J		219	643922.04	1192469.11	J	
140	644052.67	1192363.96	J		220	643919.47	1192471.51	J	
141	644056.58	1192368.26	J		221	643918.94	1192471.04	J	
142	644056.72	1192368.42	J		222	643917.60	1192472.57	J	
143	644057.71	1192367.54	J		223	643918.09	1192473.00	J	
144	644058.06	1192367.92	J		224	643911.57	1192481.14	J	
145	644048.74	1192364.86	J		225	643909.53	1192484.48	J	
146	644048.41	1192364.46	J		226	643909.13	1192484.22	J	
147	644048.18	1192364.19	J		227	643908.73	1192483.95	J	
148	644046.62	1192365.49	J		228	643907.61	1192485.65	J	
149	644046.93	1192365.86	J		229	643908.08	1192485.96	J	
150	644047.26	1192366.25	J		230	643908.47	1192486.22	J	
151	644051.82	1192373.54	J		231	643908.11	1192486.83	J	
152	644051.55	1192373.26	J		232	643909.90	1192487.86	J	
153	644052.58	1192372.27	J		233	643912.74	1192483.19	J	
154	644048.37	1192368.04	J		234	643913.91	1192481.53	J	
155	644046.88	1192369.43	J		235	643920.25	1192473.60	J	
156	644049.68	1192372.25	J		236	643923.32	1192470.75	J	
157	644048.67	1192373.24	J		237	643934.77	1192462.81	J	
158	644050.38	1192374.96	J		238	643936.85	1192466.80	J	
159	644036.84	1192375.98	J		239	643936.76	1192467.33	J	
160	644036.53	1192375.66	J		240	643937.22	1192468.34	J	
161	644036.21	1192375.33	J		241	643939.18	1192466.88	J	
162	644034.61	1192376.85	J		242	643936.55	1192461.83	J	
163	644034.31	1192377.75	J		243	643941.65	1192459.08	J	
164	644034.59	1192378.04	J		244	643947.26	1192456.56	J	
165	644040.01	1192384.68	J		245	643950.13	1192461.60	J	
166	644038.56	1192383.25	J		246	643950.36	1192462.00	J	
167	644035.93	1192385.51	J		247	643952.06	1192461.49	J	
168	644037.39	1192387.26	J		248	643953.90	1192460.63	J	
169	644038.95	1192385.96	J		249	643953.72	1192460.25	J	
170	644038.77	1192385.75	J		250	643953.08	1192458.87	J	
171	644017.28	1192394.42	J		251	643951.28	1192459.52	J	
172	644016.99	1192394.07	J		252	643949.14	1192455.75	J	
173	644016.82	1192393.86	J		253	643957.59	1192452.15	J	
174	644015.37	1192393.03	J		254	643959.01	1192451.39	J	
175	644015.51	1192395.47	J		255	643963.04	1192448.26	J	
176	644015.78	1192395.81	J		256	643965.42	1192446.64	J	
177	644009.93	1192401.10	J		257	643903.99	1192501.94	J	
178	644009.76	1192400.88	J		258	643908.13	1192504.01	J	
179	644008.27	1192402.28	J		259	643907.65	1192505.32	J	
180	644008.43	1192402.49	J		260	643909.15	1192506.31	J	
181	643991.77	1192418.38	J		261	643910.52	1192502.93	J	
182	643991.50	1192418.08	J		262	643904.74	1192500.05	J	
183	643990.02	1192419.47	J		263	643900.59	1192505.16	J	
184	643990.31	1192419.79	J		264	643899.70	1192504.74	J	
185	643990.04	1192435.72	J		265	643899.03	1192506.68	J	
186	643988.56	1192437.16	J		266	643899.94	1192507.10	J	
187	643989.03	1192437.50	J		267	643898.18	1192525.90	J	
188	643989.50	1192438.46	J		268	643895.30	1192525.57	J	
189	643989.69	1192439.17	J		269	643894.56	1192525.49	J	
190	643991.65	1192438.67	J		270	643894.34	1192527.51	J	
191	643990.63	1192436.16	J		271	643895.04	1192527.59	J	
192	643978.65	1192431.11	J		272	643895.95	1192527.69	J	
193	643978.26	1192430.57	J		273	643895.62	1192532.24	J	
194	643976.77	1192431.97	J		274	643895.65	1192537.04	J	
195	643977.17	1192432.52	J		275	643895.86	1192539.75	J	
196	643975.93	1192433.71	J		276	643894.88	1192539.76	J	
197	643975.45	1192433.21	J		277	643894.60	1192539.76	J	
198	643974.76	1192433.36	J		278	643894.62	1192541.80	J	
199	643973.73	1192434.36	J		279	643894.95	1192541.79	J	
200	643973.97	1192434.61	J		280	643896.03	1192541.78	J	
201	643974.45	1192435.10	J		281	643896.37	1192545.87	J	
202	643963.98	1192444.78	J		282	643897.70	1192553.65	J	
203	643963.53	1192445.19	J		283	643900.29	1192562.79	J	
204	643962.30	1192446.04	J		284	643903.70	1192572.06	J	
205	643962.42	1192446.18	J		285	643904.04	1192573.00	J	
206	643956.69	1192450.29	J		286	643905.98	1192572.28	J	
207	643945.23	1192455.20	J		287	643905.60	1192571.24	J	
208	643945.13	1192454.83	J		288	643902.25	1192562.15	J	
209	643943.28	1192455.61	J		289	643899.72	1192553.19	J	
210	643943.35	1192456.04	J		290	643898.41	1192545.61	J	
211	643940.75	1192457.22	J		291	643898.02	1192540.86	J	
212	643936.26	1192459.58	J		292	643897.71	1192536.96	J	
213	643933.40	1192461.25	J		293	643897.68	1192532.30	J	
214	643923.79	1192467.94	J		294	643990.41	1192438.99	J	
215	643923.26	1192467.30	J						

PŘEHLED KLADU MAPOVÝCH LISTŮ
K.ú. Znojmo-město

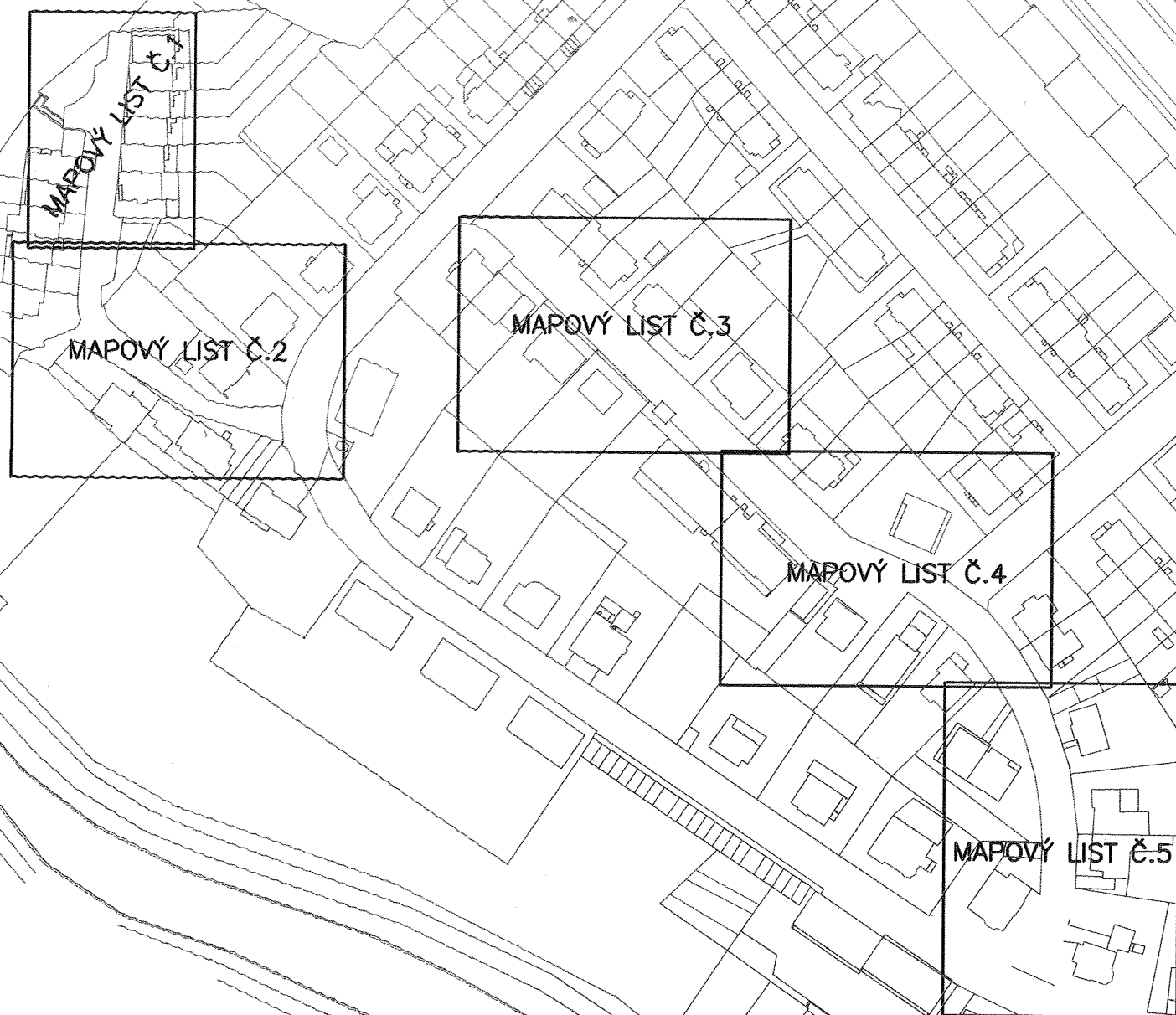

4952/28

4952/86



4952/3

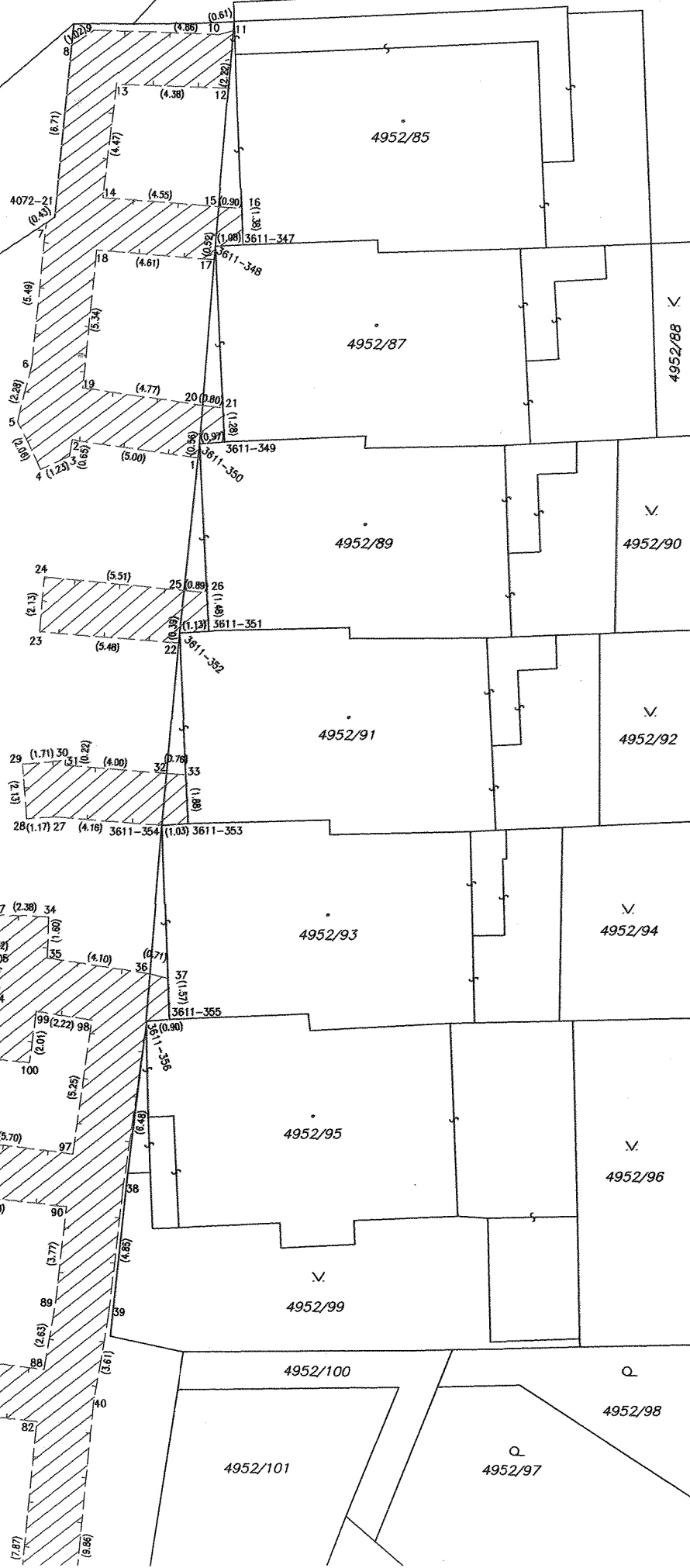

4952/85

4952/84

4952/87

4952/88

4952/89

4952/90

Akátová
4952/29

4952/91

4952/92

4952/81

4952/110

4952/81

4952/93

4952/94

4952/82

3611-1755
483-106
483-108
483-109
483-110

4952/95

4952/96

4952/79

4952/80

4952/99

4952/76

4952/77

4952/100

4952/98

4952/73

4952/74

4952/101

4952/97

MAPOVÝ LIST Č.2



4952/73

4952/74

4952/97

3598/3

3598/5

4952/70

4952/71

4952/66

3598/2

4952/68

4952/67

3597/2

3598/6

4952/102

3597/1

Akátová
4952/29

3597/3

Bratrstva
5488

3597/4

4952/2

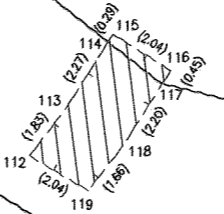

2085

3596/1

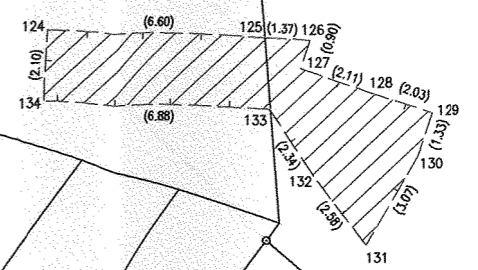

3595/6

3595/7

2086

3595/21

3595/24

4952/1

3596/6

3596/7

3596/2

Zborovská
5487

517

MAPOVÝ LIST Č.3

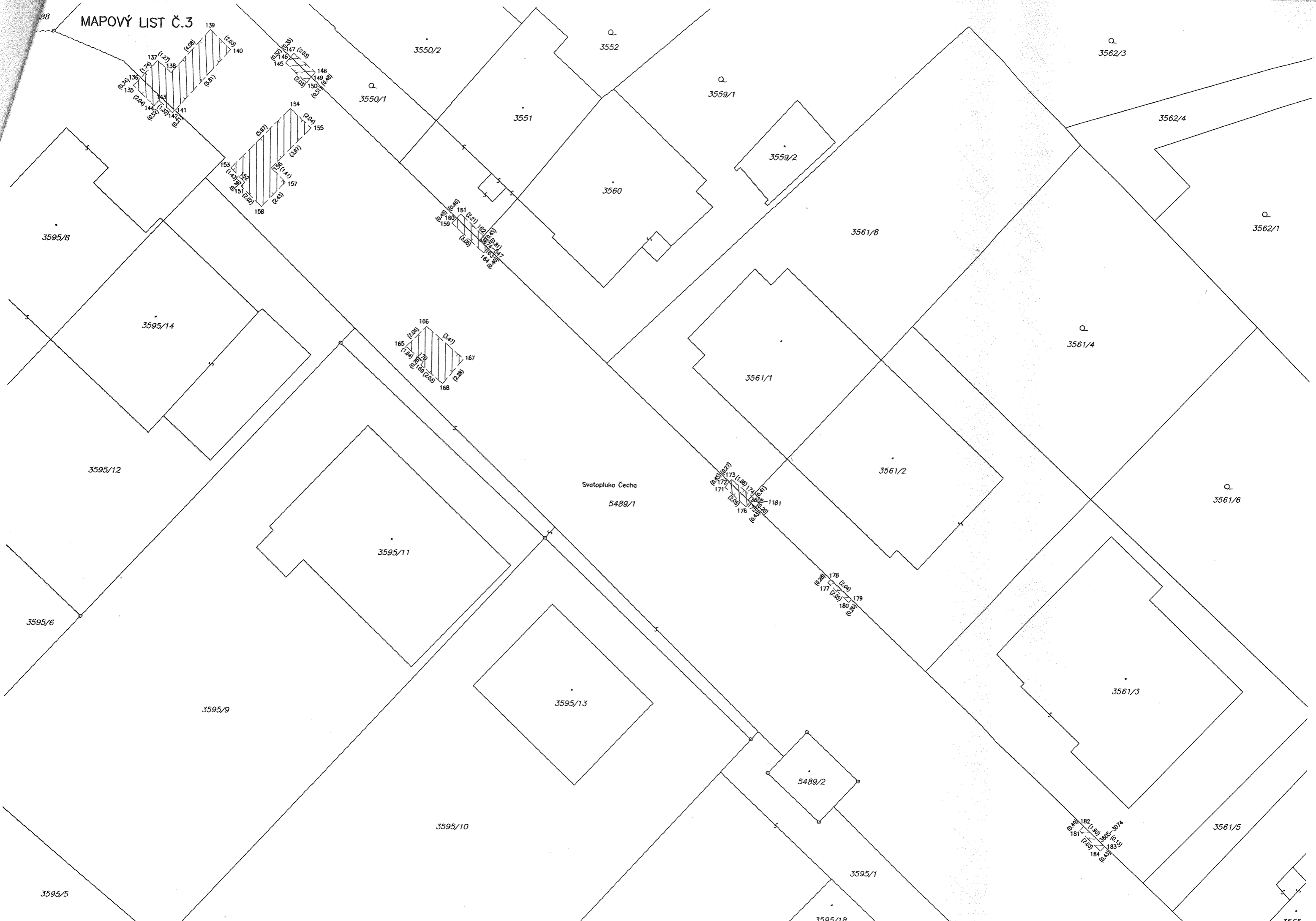

MAPOVÝ LIST Č.4



