

Dodatek č. 6 k pojistné smlouvě číslo 0013882163

Česká podnikatelská pojišťovna, a.s., Vienna Insurance Group

Sídlo: Praha 8, Pobřežní 665/23, PSČ 186 00

Zastoupena: na základě zmocnění níže podepsanými osobami

IČ: 63998530

Zápis v obchodním rejstříku: Městský soud v Praze, oddíl B, vložka 3433

Bankovní spojení: Česká spořitelna, a.s., č.ú. 700135002/0800



dále jen vedoucí pojistitel

a

Kooperativa pojišťovna, a.s., Vienna Insurance Group

Sídlo: Praha 8, Pobřežní 665/21, PSČ 186 00, Česká republika

Zastoupena: na základě zmocnění níže podepsanými osobami

IČ: 47116617

Zápis v obchodním rejstříku: Městský soud v Praze, oddíl B, vložka 1897

Bankovní spojení: Česká spořitelna, a. s., č. účtu: 2226222/0800



dále jen pojistitel

a

Zařízení služeb pro Ministerstvo vnitra

Sídlo: Přípotoční 300/12, Praha 10, Vršovice, PSČ 101 00

Zastoupena: Mgr. Romanem Švejdou DiS, ředitelem organizace

IČ: 67779999

Korespondenční adresa: Přípotoční 300/12, Praha 10, Vršovice, PSČ 101 00

dále jen pojistník

uzavírají

tento dodatek pojistné smlouvy, který spolu s pojistnými podmínkami pojistitele, pojistnou smlouvou a přílohami tvoří nedílný celek.

Vypracoval (zaměstnanec pojistitele - pečovatel):

Správa pojistné smlouvy:



UW 8890000102



Článek I.
Předmět dodatku pojistné smlouvy

Pojistitel a pojistník sjednávají tímto dodatkem následující změny v pojistné smlouvě:

Pojistná smlouva se doplňuje o následující ujednání:

Pojistitel neposkytne pojistné plnění ani jiné plnění či službu z pojistné smlouvy v rozsahu, v jakém by takové plnění nebo služba znamenaly porušení mezinárodních sankcí, obchodních nebo ekonomických sankcí či finančních embarg, vyhlášených za účelem udržení nebo obnovení mezinárodního míru, bezpečnosti, ochrany základních lidských práv a boje proti terorismu. Za tyto sankce a embarga se považují zejména sankce a embarga Organizace spojených národů, Evropské unie a České republiky. Dále také Spojených států amerických za předpokladu, že neodporují sankcím a embargům uvedeným v předchozí větě.

V bodě 7. článek I. pojistné smlouvy se upřesňuje příloha č. 3 a), ruší se místo pojištění na adrese Münzbergerových 2811/8, Praha 5 - Stodůlky.

V bodě 1. článek II. pojistné smlouvy se v bodě 1.1. snižuje pojistná částka o 120.000.000,- Kč a bod 1.1. se nahrazuje následujícím zněním:

1.1. Sjednává se pojištění **souboru vlastních a cizích budov, hal a staveb včetně vnitřních a vnějších stavebních součástí a příslušenství, včetně oplocení, opěrných zdí a dřevostaveb** uvedených v příloze č. 3 a) této pojistné smlouvy.

Specifikace: budovy a stavby (nemovitý majetek) vlastní příspěvkové organizace Zařízení služeb pro Ministerstvo vnitra a budovy a stavby (nemovitý majetek) svěřené do užívání příspěvkové organizace Zařízení služeb pro Ministerstvo vnitra

Místo pojištění: dle čl. I bodu 7 písmene a)

Celková pojistná částka činí: 4.152.982.908,-Kč

Pojistné částky jednotlivých věcí jsou uvedeny v příloze č. 3 a) této pojistné smlouvy.

Pojištění se sjednává se spoluúčastí: 10.000,-Kč

Pojištění se sjednává na jinou cenu.

V bodě 4. článek II. pojistné smlouvy se doplňuje bod 4.4. v následujícím znění:

4.4. Sjednává se pojištění **vlastního stroje - svahová sekačka SPIDER ILD 02 SG včetně jejích součástí**

Místo pojištění: dle čl. I bodu 7 písmene b)

Celková pojistná částka činí: 836.584,-Kč

Pojištění se sjednává se spoluúčastí: 5.000,-Kč

Stroj je řádně veden v účetní evidenci pojištěného.

Stroj je v dobrém technickém stavu a provozuschopný.

Ujednává se následující zabezpečení výše uvedeného stroje:

Odchylně od příslušných pojistných podmínek se ujednává, že pojistitel poskytne pojistné plnění, je-li předmět pojištění v době, kdy je mimo provoz, umístěn v uzavřeném prostoru uzamčeném zámkem s bezpečnostní cylindrickou vložkou nebo bezpečnostním visacím zámkem.

Článek II.
Pojistné dle dodatku pojistné smlouvy

Pojistné za období od 22.10.2019 do 12.12.2019 se na základě výše uvedených změn nemění.

Rekapitulace ročního pojistného po všech provedených změnách pro pojistné období od 13.12.2019 do 12.12.2020:

1. Roční pojistné činí:

1. Živelní pojištění	1.696.390,- Kč
2. Pojištění odcizení a vandalismu	49.050,- Kč
3. Pojištění skla	280.000,- Kč
4. Pojištění strojů, strojních zařízení a elektroniky	306.309,- Kč
5. Pojištění obsahu uloženého v chladicím zařízení	7.500,- Kč
6. Pojištění přerušení provozu živelní událostí	157.560,- Kč
7. Pojištění odpovědnosti	83.060,- Kč
8. Pojištění odpovědnosti silničního nákladního dopravce	42.113,- Kč
Celkové roční pojistné činí	2.621.982,- Kč

2. Pojistné bude placeno prostřednictvím peněžního ústavu na účet pojistitele č. 700135002/0800 pod variabilním symbolem 0013882163 (číslo pojistné smlouvy).

Pojistné je pojistným běžným a bude placeno za roční pojistná období ve čtvrtletních splátkách k datu a v částkách takto:

datum:	částka:
<i>na základě vystavené faktury</i>	655.496,- Kč
<i>na základě vystavené faktury</i>	655.496,- Kč
<i>na základě vystavené faktury</i>	655.495,- Kč
<i>na základě vystavené faktury</i>	655.495,- Kč

Článek III.
Závěrečná ustanovení dodatku pojistné smlouvy

1. Datum počátku účinnosti tohoto dodatku pojistné smlouvy: 22.10.2019.
2. Pojištění se sjednává na dobu neurčitou.

Změnu doby trvání pojistné smlouvy lze po vzájemné dohodě smluvních stran prodloužit jen písemným dodatkem pojistné smlouvy.

Výpovědní lhůta činí 6 měsíců. Každá ze smluvních stran může pojistnou smlouvu vypovědět nejpozději 6 měsíců před uplynutím každého pojistného roku.

3. Ostatní ustanovení pojistné smlouvy v platném znění nedotčená obsahem tohoto dodatku se nemění a zůstávají nadále v platnosti.

4. Tento dodatek obsahuje 3 strany a přílohu. Dodatek je vyhotoven ve 4 vyhotoveních, z nichž 2 obdrží pojistník, pojistitel obdrží 1 vyhotovení a vedoucí pojistitel si ponechá 1 vyhotovení.

Přílohy: Příloha č.3a) Seznam míst pojištění

V Praze dne 21. 10.2019



Česká podnikatelská pojišťovna, a.s., Vienna Insurance Group

V Praze dne 21.10.2019

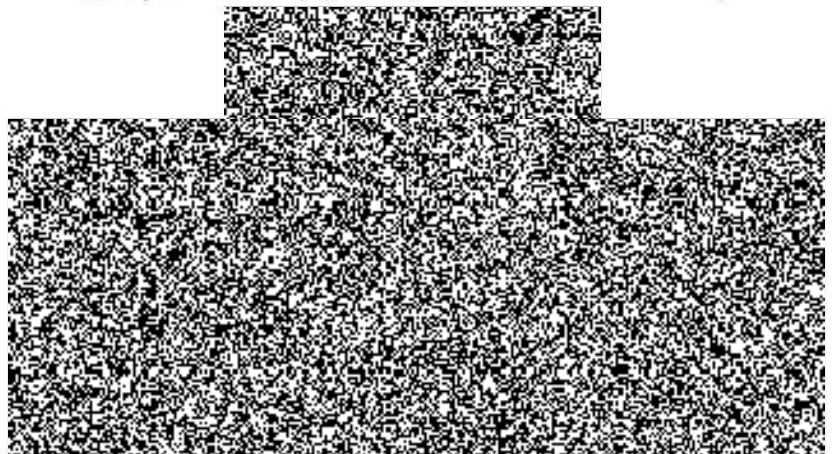

V Praze dne 21.10.2019

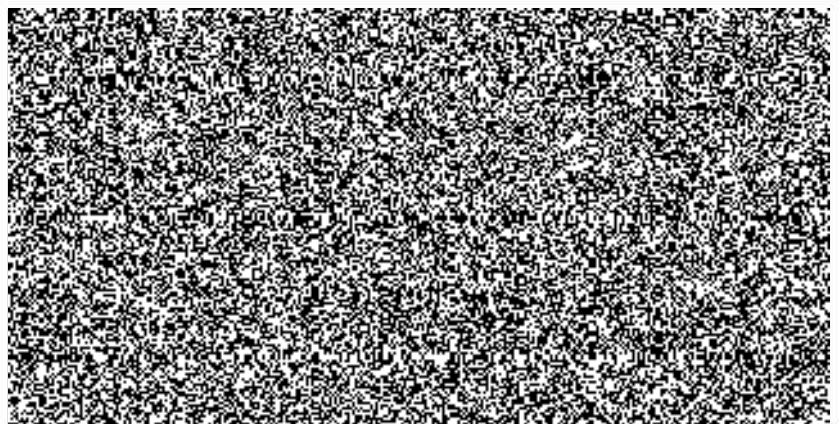

Příloha č. 3 a) Přehled nemovitého majetku ZSMV určeného k pojištění

Objekt	Adresa	Účetní hodnota	Reprodukční pořizovací hodnota bez odpisů
Centrotex	Praha 4, nám. Hrdinů 1634 a 1635, 140 00		
Červená nad Vltavou	Červená nad Vltavou, Jetětice 126, 398 48		
Eustach	Kamence nad Lipou, Těmice 91, 394 70		
Chlumeck nad Cidlinou	Chlumeck nad Cidlinou, Pražská 82, 503 51		
Jánošík	Špindlerův Mlýn, Vrchlabská 4,5, 543 51		
Kamýk nad Vltavou	Kamýk nad Vltavou 210, 262 63		
Olšanská	Praha 3, Olšanská 1951/4, 130 00		
Letná - Praha 7	Praha 7, Nad Štolou 936/3, 170 00		
Na Pankráci	Praha 4, Na Pankráci 1623/72, 140 00		
Na Tokáni	Chřibská, Rynartice 82, 407 16		
Novostrašnická	Praha 10, Novostrašnická 1206/35, 100 00		
Sečská	Praha 10, Sečská 1847/7, 100 00		
Praha - Jindřišská	Praha 1, Jindřišská 967/34, 110 00		
Přípotoční	Praha 10, Přípotoční 300, 101 01		
Hotel Solenice	Solenice, Bohostice 98, 262 33		
Spiritka	Praha 6, Atletická 2352/11, 160 00		
Svojšíce	Svojšíce 142, okres Kolín, 281 07		
Hotel Šumava	Kašperské hory 375, 341 92		
Veleslavín	Praha 6, José Martího 385, 160 00		
LD Myslívna	Karlova Vary, Sovova stezka 470, 360 01		
Fetrovská	Praha 6, Fetrovská 1447, 160 00		
LD Luna I, II	Národní 14, Jiráskova 12, Františkovy Lázně, 351 01		
LD Luna III	Americká 45, Františkovy Lázně, 351 01		
LD Tosca	Moravská 220 Karlovy Vary, 360 01		
LD Zvon	Moravská 221, Karlovy Vary, 360 01		
LD Thermie	Moravská 239, Karlovy Vary, 360 01		
LD Ostrava	Moravská 222, Karlovy Vary, 360 01		
LD Balneo	Moravská 218, Karlovy Vary, 360 01		
LD Albatros	Moravská 220, Karlovy Vary, 360 01		
LD Mercur I.	Masarykova 25, Mariánské Lázně, 353 01		
LD Mercur II.	Masarykova 23, Mariánské Lázně, 353 01		
LD Hubert	Luhačovice - Pozlovice, Antonína Václavíka 205, 723 26		
Liberec	Kryštofova 150/9, Liberec I, Staré Město, 460 01		
Vestec	Hodkovičská 94, Vestec, 252 50		
CELKEM		2 634 316 532,62	4 152 982 908,00