



S00AP00EWL2

PVDU 15/10/2019 60

DODATEK č. 1 SPOR 16.8.2019

ke

SMLOUVĚ O DÍLO

uzavřený dle § 2586 a následujících zákona č. 89/2012 Sb., občanského zákoníku, ve znění
pozdějších předpisů (dále též „občanský zákoník“)

Číslo smlouvy zhotovitele: H1904

Číslo smlouvy objednatele: 12b/03/ORI-OVZ/2019

Dodatek č. 1: 47/10/ORI-OVZ/2019

1. Smluvní stranyNázev objednatele: **Statutární město Prostějov**

Sídlo: nám. T. G. Masaryka 130/14, 796 01 Prostějov

Právní forma: 801 – obec

Zastoupeno:

Mgr. František Jura, primátor statutárního města Prostějova

Ve věcech smluvních:

Ve věcech technických:

IČO: 00288659

DIČ: CZ00288659

bankovní spojení:

č. účtu:

(dále jen „Objednatel“)

Název zhotovitele: **POZEMSTAV Prostějov, a.s.**

Sídlo: Pod Kosířem 329/73, 796 01 Prostějov

zapsán ve veřejném rejstříku u KS v Brně, oddíl B, vložka 2623

zastoupený: Milanem Grmelou, statutárním ředitelem

osoba pověřená jednat jménem zhotovitele ve věcech technických [redacted] výrobní ředitel

IČO 25527380

DIČ: CZ25527380

daňový režim: plátce DPH

bankovní spojení:

č. účtu:

(dále jen „Zhotovitel“)

2. PŘEDMĚT DODATKU č. 1

V souladu s ujednáním v článku 18. Změna smlouvy, odstavec 18.1.2. výše citované Smlouvy o dílo číslo smlouvy objednatele 12b/03/ORI-OVZ/2019 ze dne 1. 7. 2019, jejímž předmětem je stavba „Dílny a učebny na základních školách v Prostějově – ZŠ E. Valenty“ se mění a doplňuje část textu článku se mění a doplňuje část textu článku 4. Cena díla a podmínky pro změnu sjednané ceny takto:

Původní část textu odstavce 4.1.1. v čl. 4. Cena díla a podmínky pro změnu sjednané ceny se nahrazuje novým zněním, které zní:

3.1.1. Objednatel se zavazuje bezvadné dílo převzít a zaplatit za provedení díla specifikovaného v čl. 2 této Smlouvy sjednanou cenu. Obě smluvní strany sjednaly za provedení díla nejvýše přípustnou cenu ve výši

Cena celkem bez DPH	6 359 520,52 Kč
DPH 21%	1 335 499,31 Kč
Cena celkem včetně DPH	7 695 019,83 Kč

Nová cena na základě rozšíření díla a dodatečných požadavků uživatele.

Cena bez DPH	6 782 665,76 Kč
Sazba DPH 21%	1 424 359,82 Kč
Cena vč. 21% DPH	8 207 025,58 Kč

3. ZÁVĚREČNÁ USTANOVENÍ DODATKU č. 1

1. Ostatní ustanovení Smlouvy o dílo číslo smlouvy objednatele 12b/03/ORI - OVZ/2019 ze dne 1. 7. 2019, které nebyly tímto Dodatkem č. 1 dotčeny, zůstávají v platnosti a nemění se.
2. Tento Dodatek č. 1 je vypracován v pěti vyhotoveních s platností originálu, přičemž po jejich podpisu obdrží Zhotovitel dvě vyhotovení a Objednatel tři vyhotovení.
3. Tento Dodatek č. 1 smlouvy nabývá platnosti dnem podpisu oprávněných zástupců obou smluvních stran.
4. Dodatek č. 1 nabývá účinnost dnem uveřejnění v Registru smluv v souladu se zákonem č. 340/2015/ Sb. o registru smluv.
Smluvní strany sjednávají, že Objednatel zašle informaci Zhotoviteli o uveřejnění Dodatku č. 1 v Registru smluv.
5. Smluvní strany prohlašují, že si tento Dodatek č. 1 před podpisem řádně přečetly a souhlasí s celým jeho obsahem. Dodatek č. 1 ke Smlouvě o dílo je uzavřen podle jejich svobodné vůle, nikoliv v tísní a za nápadně nevýhodných podmínek.

Příloha: rozpočet VCP

V Prostějově, dne..... 13. 11. 2019

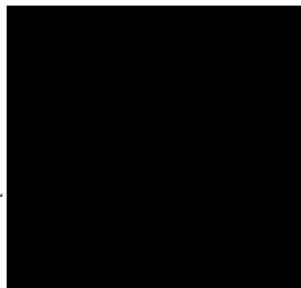
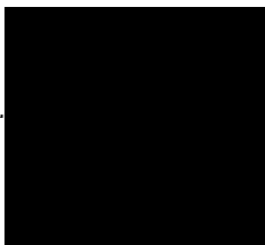

V Prostějově, dne 8.11.2019



Dílny a učebny na Prostějovských základních školách - ZŠ E. Valenty

Číslo	Název	Cena bez DPH	Cena s DPH
001	Dodatek č.1 - vícepráce rozšíření WC - dopočet dlažby, lišt	68 012,92	82 295,63
002	Dodatek č.2 - vícepráce výtah, rampa	16 457,94	19 914,11
003	Dodatek č. 3 - slaboproud - doplnění datových rozvodů	31 616,00	38 255,36
004	Dodatek č.4 - slaboproud - doplnění datových zásuvek	2 094,20	2 533,98
005	Dodatek č.5 - vícepráce - zazdívka otvoru, odtranění nátěru omítek, vytahovaný sokl	55 833,74	67 558,83
006	Dodatek č.6 - ZTI - kompletace	21 584,57	26 117,33
007	Dodatek č.7 - doplnění přechodových lišt, úpravy otvoru do výtahu, SDK obklad digestoří	18 913,37	22 885,18
008	Dodatek č.8 - silnoproud - jazyková učebna, školní dílna, kuchyňka	99 552,00	120 457,92
009	Dodatek č.9 - ZTI- invalidní madla, obklad za umyvadlem	6 985,50	8 452,46
010	Dodatek č.10 - hasicí přístroje	3 560,00	4 307,60
011	Dodatek č.11 - měření hluku	35 000,00	42 350,00
012	Dodatek č.12 - vybavení jazykové učebny - dobíjecí skříň	44 000,00	53 240,00
013	Dodatek č.13 - zapojení VZT, detektor kouře	19 535,00	23 637,35
CELKEM		423 145,24	512 005,75

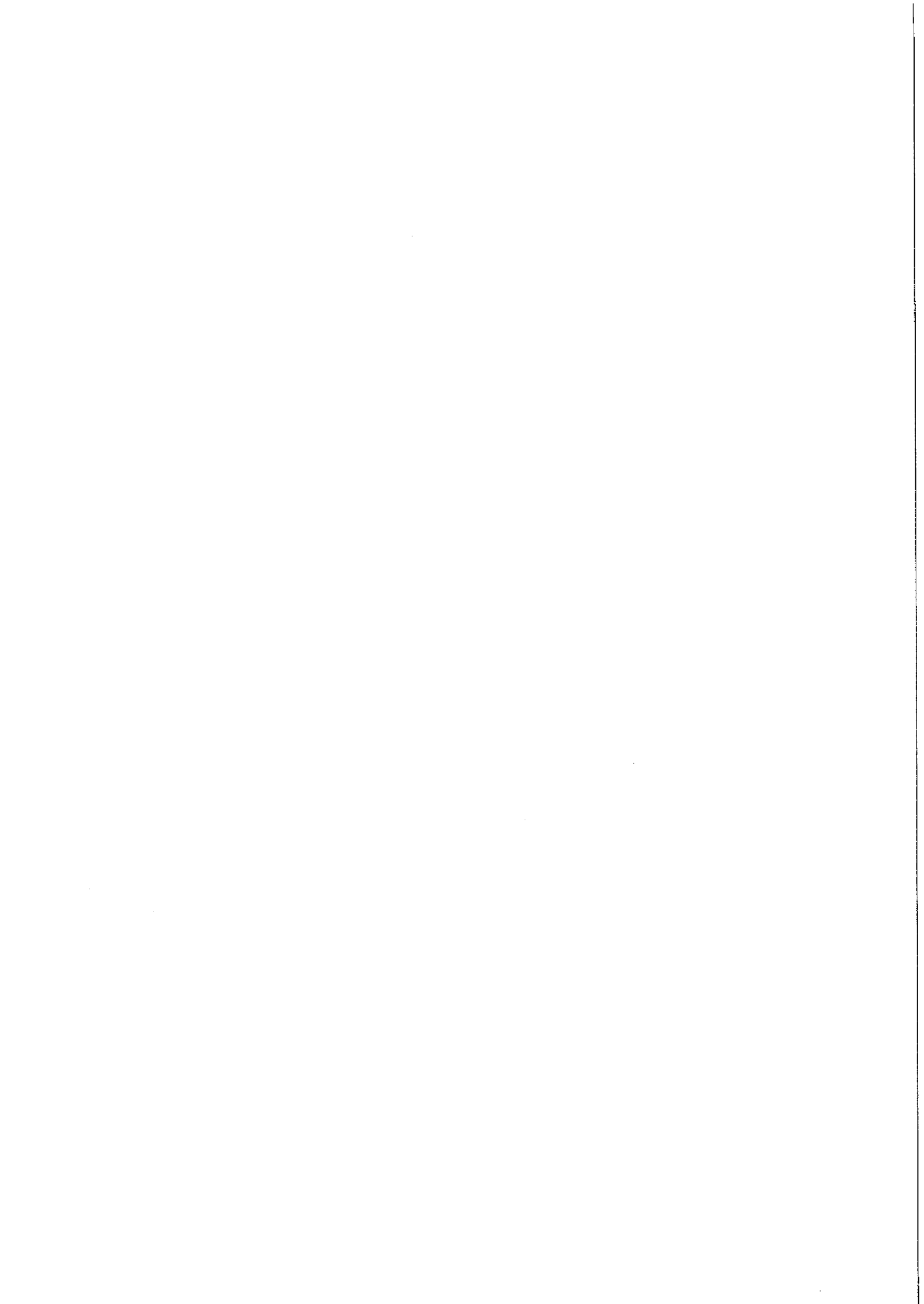

Položkový rozpočet stavby

Stavba: 2019-102 **Dílny a učebny na Prostějovských základních školách - ZŠ Valenty**
Objekt: 001 **Dodatky**
Rozpočet: 001 **Dodatek č.1 - vícepráce rozšíření WC - dopočet dlažby, lišt**

Objednatel: IČO:
DIČ:

Zhotovitel: POZEMSTAV Prostějov a.s. IČO: 25527380
 Pod Kosířem 73 DIČ: CZ25527380
 796 01 Prostějov

Vypracoval:

Rozpis ceny

Celkem

HSV			13 948,54
PSV			54 064,38
MON			0,00
Vedlejší náklady			0,00
Ostatní náklady			0,00
Celkem			68 012,92

Rekapitulace daní

Základ pro sníženou DPH	15 %		0,00 CZK
Snížená DPH	15 %		0,00 CZK
Základ pro základní DPH	21 %		68 012,92 CZK
Základní DPH	21 %		14 282,71 CZK

Zaokrouhlení CZK

Cena celkem s DPH 82 295,63 CZK

v _____ dne _____

Za zhotovitele

Za objednatele

Rekapitulace dílů

Číslo	Název	Typ dílu			Celkem	%
6	Úpravy povrchu, podlahy	HSV			11 534,40	17
9	Ostatní konstrukce, bourání	HSV			1 255,54	2
997	Přesun sutě	HSV			997,58	1
998	Přesun hmot	HSV			161,02	0
711	Izolace proti vodě	PSV			1 557,02	2
766	Konstrukce truhlářské	PSV			7 933,46	12
771	Podlahy z dlaždic a obklady	PSV			9 554,06	14
781	Obklady keramické	PSV			34 347,84	51
783	Dokončovací práce - nátěry	PSV			672,00	1
Cena celkem					68 012,92	100

Položkový rozpočet

S:	2019-101	Dílňy a učebny na Prostějovských základních školách - ZŠ E.Valenty
O:	001	Dodatky
R:	001	Dodatek č.1 - vícepráce rozšíření WC - dopočet dlažby, lišt

P.č.	Číslo položky	Název položky	MJ	Množství	Cena / MJ	Celkem
Díl: 6 Úpravy povrchu, podlahy						11 534,40
1	642944121	Osazení ocelových dveřních zárubní lisovaných nebo zúhelníků dodatečně s vybetonováním prahu, plochy do 2,5 m2	kus	2,00000	864,00	1 728,00

sociálka chlapci :

2

2,00000

2	553315200	zárubeň ocelová pro sádkokarton 100 600 L/P	kus	2,00000	4 903,20	9 806,40
---	-----------	---	-----	---------	----------	----------

sociálka chlapci :

2

2,00000

Díl: 9 Ostatní konstrukce, bourání						1 255,54
3	766691914	Ostatní práce vyvážení nebo zavážení křídél s případným uložením a opětovným zavážením po provedení stavebních změn dřevěných dveřních, plochy do 2 m2	kus	2,00000	27,78	54,60

sociálka chlapci :

2

2,00000

4	771573810	Demontáž podlah z dlaždic keramických lepených	m2	5,52000	87,30	481,90
		101 : 1,45		1,45000		
		102 : 1,31		1,31000		
		103 : 1,45		1,45000		
		104 : 1,31		1,31000		

5	968072455	Vybourání kovových rámu oken s křídly, dveřních zárubní, vrat, stěn, ostění nebo obkladů dveřních zárubní, plochy do 2 m2	m2	2,40000	299,60	719,04
---	-----------	---	----	---------	--------	--------

Vybourání zárubní sociálka chlapci :

0,6*2,0*2

2,40000

Díl: 997 Přesun sutě						997,58
6	997013211	Vnitrostaveništní doprava suti a vybouraných hmot vodorovně do 50 m svisle ručně (nošením po schodech) pro budovy a haly výšky do 6 m	t	0,42526	663,40	282,12
7	997013501	Odvoz suti a vybouraných hmot na skládku nebo meziskládku se složením, na vzdálenost do 1 km	t	0,42526	253,60	107,85
8	997013509	Odvoz suti a vybouraných hmot na skládku nebo meziskládku se složením, na vzdálenost Příplatek k ceně za každý další i započatý 1 km přes 1 km	t	8,07986	11,00	88,88
9	997013831	Poplatek za uložení stavebního odpadu na skládce (skládkovně) směšného	t	0,42526	1 219,80	518,73

Díl: 998 Přesun hmot						161,02
10	998018001	Přesun hmot pro budovy občanské výstavby, bydlení, výrobu a služby ruční - bez užití mechanizace vodorovně dopravní vzdálenost do 100 m pro budovy s jakoukoliv nosnou konstrukcí výšky do 6 m	t	0,13934	1 155,60	161,02

Díl: 711 Izolace proti vodě						1 557,02
11	711193121	Izolace proti zemní vlhkosti na vodorovné ploše těsnící kaší	m2	5,52000	280,40	1 547,81
		101 : 1,45		1,45000		
		102 : 1,31		1,31000		
		103 : 1,45		1,45000		
		104 : 1,31		1,31000		

12	998711101	Přesun hmot pro izolace proti vodě, výšky do 6 m	t	0,01932	476,70	9,21
----	-----------	--	---	---------	--------	------

Položkový rozpočet

S:	2019-101	Dílny a učebny na Prostějovských základních školách - ZŠ E.Valenty
O:	001	Dodatky
R:	001	Dodatek č. 1 - vícepráce rozšíření WC - dopočet dlažby, lišt

P.č.	Číslo položky	Název položky	MJ	Množství	Cena / MJ	Celkem
Díl: 766 Konstrukce truhlářské						7 933,46
13	766660002	Montáž dveřních křidel dřevěných nebo plastových otevíravých do ocelové zárubně povrchově upravených jednokřídlových, šířky přes 800 mm	kus	2,00000	675,00	1 350,00
sociálka chlapci:						
2				2,00000		
14	766660722	Montáž dveřních křidel dřevěných nebo plastových ostatní práce dveřního kování zámku	kus	2,00000	356,40	712,80
sociálka chlapci:						
2				2,00000		
15	549146100	klika včetně rozet a montážního materiálu	kus	2,00000	388,80	777,60
sociálka chlapci:						
2				2,00000		
16	611627000	dveře vnitřní hladké folie bílá pině 1křídlové 60x197 cm	kus	2,00000	2 527,20	5 054,40
sociálka chlapci:						
2				2,00000		
17	998766101	Přesun hmot pro truhlářské konstr., výšky do 6 m	t	0,03240	1 193,10	38,66
Díl: 771 Podlahy z dlaždic a obklady						9 554,06
18	771574113	Montáž podlah z dlaždic keramických lepených flexibilním lepidlem režných nebo glazovaných hladkých přes 9 do 12 ks/ m2	m2	5,52000	331,30	1 828,78
101 : 1,45				1,45000		
102 : 1,31				1,31000		
103 : 1,45				1,45000		
104 : 1,31				1,31000		
19	771579191	Montáž podlah z dlaždic keramických Příplatek kcenám za píchou do 5 m2 jednotlivě	m2	5,52000	48,10	265,51
101 : 1,45				1,45000		
102 : 1,31				1,31000		
103 : 1,45				1,45000		
104 : 1,31				1,31000		
20	771579195	Montáž podlah z dlaždic keramických Příplatek kcenám za spárování	m2	5,52000	30,20	166,70
101 : 1,45				1,45000		
102 : 1,31				1,31000		
103 : 1,45				1,45000		
104 : 1,31				1,31000		
21	771579196	Montáž podlah z dlaždic keramických Příplatek kcenám za spárovací tmel	m2	5,52000	30,20	166,70
101 : 1,45				1,45000		
102 : 1,31				1,31000		
103 : 1,45				1,45000		
104 : 1,31				1,31000		
22	771591111	Podlahy - ostatní práce penetrace podkladu	m2	5,52000	42,30	233,50
101 : 1,45				1,45000		
102 : 1,31				1,31000		
103 : 1,45				1,45000		
104 : 1,31				1,31000		

Položkový rozpočet

S:	2019-101	Dílny a učebny na Prostějovských základních školách - ZŠ E.Valenty
O:	001	Dodatky
R:	001	Dodatek č.1 - vícepráce rozšíření WC - dopočet dlažby, list

P.č.	Číslo položky	Název položky	MJ	Množství	Cena / MJ	Celkem
23	771990111	Vyrovnání podkladní vrstvy samonivelační stěrkou tl. 4 mm, min. pevnosti 15 MPa	m2	5,52000	203,70	1 124,42
		101 : 1,45		1,45000		
		102 : 1,31		1,31000		
		103 : 1,45		1,45000		
		104 : 1,31		1,31000		
24	771990191	Vyrovnání podkladní vrstvy samonivelační stěrkou tl. 4 mm, min. pevnosti Příplatek k cenám za každý další 1 mm tloušťky, min. pevnosti 15 MPa	m2	33,12000	108,70	3 600,14
		101 : 1,45*6		8,70000		
		102 : 1,31*6		7,86000		
		103 : 1,45*6		8,70000		
		104 : 1,31*6		7,86000		
25	597611350	dlaždice keramické 30 x 30 x 0,8 cm I. j.	m2	6,07200	330,80	2 008,62
		101 : 1,45*1,1		1,59500		
		102 : 1,31*1,1		1,44100		
		103 : 1,45*1,1		1,59500		
		104 : 1,31*1,1		1,44100		
26	998771101	Přesun hmot pro podlahy z dlaždic, výšky do 6 m	t	0,27214	586,80	159,69
Díl: 781		Obklady keramické				34 347,84
27	781121011	Příprava podkladu před provedením obkladu nátěr penetrační na stěnu	m2	103,20800	48,60	5 015,91
		jazyková učebna : 2,0		2,00000		
		dílna : 2,72		2,72000		
		kuchyňka : 20,6		20,60000		
		rozšíření WC : 77,888		77,88800		
28	781473253	Montáž obkladů vnitřních stěn z dlaždic keramických lepených standardním lepidlem z listel,	m	49,60000	113,00	5 604,80
29	781494111	Obklad - dokončující práce profily ukončovací lepené flexibilním lepidlem rohové	m	130,00000	151,00	19 630,00
30	781495115	Obklad - dokončující práce ostatní práce spárování silikonem, silikonové úpravy koutů obkladu	m	96,00000	41,00	3 936,00
31	998781101	Přesun hmot pro obklady keramické, výšky do 6 m	t	0,27502	585,90	161,13
Díl: 783		Dokončovací práce - nátěry				672,00
32	783317101	Krycí nátěr (email) zámečnických konstrukcí jednobásobný syntetický standardní	m2	2,40000	280,00	672,00
		Nátěr zárubní :				
		0,6*2*2		2,40000		
Celkem						68 012,92

Položkový rozpočet stavby

Stavba: 2019-102 **Dílny a učebny na Prostějovských základních školách - ZŠ Valenty**
Objekt: 001 **Dodatky**
Rozpočet: 002 **Dodatek č.2 - vícepráce výtah, rampa**

Objednatel: _____ **IČO:** _____
DIČ: _____

Zhotovitel: **POZEMSTAV Prostějov a.s.** **IČO:** 25527380
Pod Kosířem 73 **DIČ:** CZ25527380
796 01 Prostějov

Vypracoval: _____

Rozpis ceny	Celkem
HSV	8 256,97
PSV	8 200,97
MON	0,00
Vedlejší náklady	0,00
Ostatní náklady	0,00
Celkem	16 457,94

Rekapitulace daní

Základ pro sníženou DPH	15 %	0,00 CZK
Snížená DPH	15 %	0,00 CZK
Základ pro základní DPH	21 %	16 457,94 CZK
Základní DPH	21 %	3 456,17 CZK

Zaokrouhlení _____ **CZK**

Cena celkem s DPH _____ **19 914,11 CZK**

v _____ dne _____

Za zhotovitele

Za objednatele

Rekapitulace dílů

Číslo	Název	Typ dílu			Celkem	%
6	Úpravy povrchu, podlahy	HSV			10 042,67	61
998	Přesun hmot	HSV			-1 785,70	-11
711	Izolace proti vodě	PSV			3 634,30	22
767	Konstrukce zámečnické	PSV			3 978,50	24
771	Podlahy z dlaždic a obklady	PSV			588,17	4
Cena celkem					16 457,94	100

Položkový rozpočet

S:	2019-101	Dílňy a učebny na Prostějovských základních školách - ZŠ E.Valenty
O:	001	Dodatky
R:	002	Dodatek č.2 - vícepráce výtah, rampa

P.č.	Číslo položky	Název položky	MJ	Množství	Cena / MJ	Celkem
Díl: 6		Úpravy povrchu, podlahy				10 042,67
1	622142001	Potažení vnějších ploch pletivem v ploše nebo pruzích, na plném podkladu sklovláknitým vtlačeníem do tmeu stěn	m2	-89,34000	210,80	-18 832,87

Potažení vnější stěny :

výpočet dle vč 7 :

$(2,55+2,64+2,64)*11,41 :$

Mezisoučet :

Součet :

-89,34

-89,34000

2	622211001	Montáž kontaktního zateplení lepením a mechanickým kotvením z polystyrenových desek nebo z kombin. desek na vnější stěny, tloušťky desek do 40 mm	m2	89,34000	531,00	47 439,54
---	-----------	---	----	----------	--------	-----------

Potažení vnější stěny :

$(2,55+2,64+2,64)*11,41 :$

Mezisoučet :

Součet :

89,34

89,34000

3	622323111	Omítka vápenocementová vnějších ploch hladkých hladká, nanášená na neomítnutý bezesparý podklad, tloušťky do 5 mm ručně stěn	m2	-89,34000	133,80	-11 953,69
---	-----------	--	----	-----------	--------	------------

Hrubá vnější omítka stěny :

výpočet dle vč 7 :

$(2,55+2,64+2,64)*11,41 :$

Mezisoučet :

Součet :

-89,34

-89,34000

4	622323191	Omítka vápenocementová vnějších ploch hladkých hladká, nanášená na neomítnutý bezesparý podklad, tloušťky do 5 mm ručně Příplatek kceně za každý další 1 mm tloušťky omítky přes 5 mm stěn	m2	-893,40300	11,70	-10 452,82
---	-----------	--	----	------------	-------	------------

Hrubá vnější omítka stěny - příplatek 10 mm :

výpočet dle vč 7 :

$(2,55+2,64+2,64)*11,41*10 :$

Mezisoučet :

Součet :

-893,403

-893,40300

5	28375931	Deska fasádní polystyrenová EPS 70 F tl. 30 mm	m2	98,27400	39,10	3 842,51
---	----------	--	----	----------	-------	----------

Potažení vnější stěny :

$(2,55+2,64+2,64)*11,41 :$

Mezisoučet :

Součet :

+ 10% prořez : $89,34*1,1$

98,27400

Díl: 998		Přesun hmot				-1 785,70
6	998018002	Přesun hmot pro budovy občanské výstavby, bydlení, výrobu a služby ruční - bez užití mechanizace vodorovná dopravní vzdálenost do 100 m pro budovy s jakoukoliv nosnou konstrukcí výšky přes 6 do 12 m	t	-1,35681	1 316,10	-1 785,70

Položkový rozpočet

S:	2019-101	Dílny a učebny na Prostějovských základních školách - ZŠ E.Valenty
O:	001	Dodatky
R:	002	Dodatek č.2 - vícepráce výtah, rampa

P.č.	Číslo položky	Název položky	MJ	Množství	Cena / MJ	Celkem
Díl: 711		Izolace proti vodě				3 634,30
7	711113115.MUR	Izolace proti vlhkosti na vodorovné ploše za studena těsnící hmotou MUREXIN 2K Standard rampa : 6,075	m2	6,07500	428,08	2 600,59
8	711199102	Provedení izolace proti zemní vlhkosti hydroizolační stěrkou doplněnou vodotěsné těsnící pásky pro vnější a vnitřní roh rampa : 11,5	m	11,50000	32,50	373,75
9	24771221	páska těsnící k jednosložkovým stěrkovým hydroizolacím šířka 120 mm rampa : 11,5	m	11,50000	55,40	637,10
10	998711101	Přesun hmot pro izolace proti vodě, výšky do 6 m	t	0,04795	475,70	22,86
Díl: 767		Konstrukce zámečnické				3 978,50
11	767995114	Montáž ostatních atypických zámečnických konstrukcí hmotnosti přes 20 do 50 kg nosníky pro montáž výtahu l č.120 dl.2,2m : 2,2*2*11,1	kg	48,84000	39,80	1 943,83
12	R-767-102	dodávka ocelové konstrukce nosníky pro montáž výtahu l č.120 dl.2,2m : 2,2*2*11,1	kg	48,84000	40,30	1 968,25
13	998767102	Přesun hmot pro zámečnické konstr., výšky do 12 m	t	0,04884	1 360,00	66,42
Díl: 771		Podlahy z dlaždic a obklady				588,17
14	771591111	Podlahy - ostatní práce penetrace podkladu rampa : 6,075	m2	6,07500	42,30	256,97
15	771591185	Podlahy - dokončovací práce pracnější řezání dlaždic keramických rovné, diamantov kotoučem pod vodou	ks	18,00000	18,40	331,20
Celkem						16 457,94

Položkový rozpočet stavby

Stavba: 2019-102 **Dílny a učebny na Prostějovských základních školách - ZŠ Valenty**
Objekt: 001 **Dodatky**
Rozpočet: 011 **Dodatek č.3 - slaboproud - doplnění datových rozvodů**

Objednatel: _____ **IČO:** _____
DIČ: _____

Zhotovitel: POZEMSTAV Prostějov a.s. **IČO:** 25527380
 Pod Kosířem 73 **DIČ:** CZ25527380
 796 01 Prostějov

Vypracoval: _____

Rozpis ceny	Celkem
HSV	0,00
PSV	0,00
MON	31 616,00
Vedlejší náklady	0,00
Ostatní náklady	0,00
Celkem	31 616,00

Rekapitulace daní

Základ pro sníženou DPH	15 %	0,00 CZK
Snížená DPH	15 %	0,00 CZK
Základ pro základní DPH	21 %	31 616,00 CZK
Základní DPH	21 %	6 639,36 CZK

Zaokrouhlení _____ **CZK**

Cena celkem s DPH _____ **38 255,36 CZK**

v _____ dne _____

Za zhotovitele

Za objednatele

Rekapitulace dílů

Číslo	Název	Typ dílu			Celkem	%
SPL1	Doplnění přístupového systému				31 616,00	100
Cena celkem					31 616,00	100

Položkový rozpočet

S:	2019-102	Dílny a učebny na Prostějovských základních školách - ZŠ Valenty
O:	001	Dodatky
R:	011	Dodatek č.3 - slaboproud - doplnění datových rozvodů

P.č.	Číslo položky	Název položky	MJ	Množství	Cena / MJ	Celkem
Díl: SPL1		Doplnění přístupového systému				31 616,00
1	vlastní 1	Čtečka bezkontaktních čipů	ks	3,00000	5 637,19	16 611,57
2	vlastní 2	Řídící jednotka	ks	3,00000	3 057,85	9 173,55
4	vlastní 3	Napájecí zdroj	ks	1,00000	991,74	991,74
5	vlastní 4	Montážní práce včetně kabeláže	soubor	1,00000	4 839,14	4 839,14
Celkem						31 616,00



Položkový rozpočet stavby

Stavba: 2019-102 **Dílny a učebny na Prostějovských základních školách - ZŠ E.Valenty**
Objekt: 001 **Dodatky**
Rozpočet: 004 **Dodatek č.4 - slaboproud - doplnění datových zásuvek**

Objednatel: _____ **IČO:** _____
 _____ **DIČ:** _____

Zhotovitel: **POZEMSTAV Prostějov a.s.** **IČO:** 25527380
Pod Kosířem 73 **DIČ:** CZ25527380
796 01 Prostějov

Vypracoval: _____

Rozpis ceny	Celkem
HSV	2 094,20
PSV	0,00
MON	0,00
Vedlejší náklady	0,00
Ostatní náklady	0,00
Celkem	2 094,20

Rekapitulace daní

Základ pro sníženou DPH	15 %	0,00 CZK
Snížená DPH	15 %	0,00 CZK
Základ pro základní DPH	21 %	2 094,20 CZK
Základní DPH	21 %	439,78 CZK

Zaokrouhlení CZK

Cena celkem s DPH **2 533,98 CZK**

v _____ dne _____

Za zhotovitele

Za objednatele

Rekapitulace dílů

Číslo	Název	Typ dílu			Celkem	%
SPL1	Universální kabelážní systém a nosné kabelové trasy pro ostatní slaboproud	HSV			2 094,20	100
Cena celkem					2 094,20	100

Položkový rozpočet

S:	2019-101	Dílňy a učebny na Prostějovských základních školách - ZŠ E.Valenty
O:	001	Dodatky
R:	004	Dodatek č.4 - slaboproud - doplnění datových zásuvek

P.č.	Číslo položky	Název položky	MJ	Množství	Cena / MJ	Celkem
Díl: SPL1		Universální kabelážní systém a nosné kabelové trasy pro ostatní slaboproud				2 094,20
1	742 12-0001	Instalační kabel CAT5E UTP LSOH 305m/box (ref. SXKD-5E-UTP-LSOH)	m	50,00000	20,50	1 025,00
2	742 33-0041	Zásuvka CAT5E UTP 1 x RJ45 pod omítku bílá , včetně zařezání keystone a popisu (ref.SX9-1-5E-UTP-WH)	ks	2,00000	634,60	1 069,20
Celkem						2 094,20

Položkový rozpočet stavby

Stavba: 2019-102 **Dílny a učebny na Prostějovských základních školách - ZŠ E.Valenty**
Objekt: 001 **Dodatky**
Rozpočet: 005 **Dodatek č.5 - vícepráce - zazdívka otvoru, odtranění nátěru omítek, vytahovaný sokl**

Objednatel: IČO:
 DIČ:

Zhotovitel: POZEMSTAV Prostějov a.s.
 Pod Kosířem 73
 796 01 Prostějov
 IČO: 25527380
 DIČ: CZ25527380

Vypracoval:

Rozpis ceny Celkem

HSV			29 470,24
PSV			26 363,50
MON			0,00
Vedlejší náklady			0,00
Ostatní náklady			0,00
Celkem			55 833,74

Rekapitulace daní

Základ pro sníženou DPH	15 %		0,00 CZK
Snížená DPH	15 %		0,00 CZK
Základ pro základní DPH	21 %		55 833,74 CZK
Základní DPH	21 %		11 725,09 CZK

Zaokrouhlení CZK

Cena celkem s DPH 67 558,83 CZK

v _____ dne _____

Za zhotovitele

Za objednatele

Rekapitulace dílů

Číslo	Název	Typ dílu			Celkem	%
3	Svislé a kompletní konstrukce	HSV			2 204,24	4
6	Úpravy povrchů, podlahy a osazování výplní	HSV			28 354,58	51
9	Ostatní konstrukce, bourání	HSV			479,36	1
997	Přesun sutě	HSV			285,25	1
998	Přesun hmot	HSV			-1 853,19	-3
763	Konstrukce suché výstavby	PSV			-15 603,22	-28
767	Konstrukce zámečnické	PSV			28 039,48	50
776	Podlahy povlakové	PSV			11 351,39	20
783	Nátěry	PSV			2 441,45	4
784	Dokončovací práce - malby a tapety	PSV			134,40	0
Cena celkem					55 833,74	100

Položkový rozpočet

S:	2019-101	Dílny a učebny na Prostějovských základních školách - ZŠ E.Valenty
O:	001	Dodatky
R:	005	Dodatek č.5 - vícepráce - zazdívka otvoru, odstranění nátěru omítek, vytahovaný sokl

P.č.	Číslo položky	Název položky	MJ	Množství	Cena / MJ	Celkem
Díl: 3		Svislé a kompletní konstrukce				2 204,24
1	340239211	Zazdívka otvorů v příčkách nebo stěnách cihlami plnými pálenými plochy přes 1 m ² do 4 m ² , tloušťky do 100 mm	m ²	1,60000	415,00	664,00
mezi dílnou a PC učebnou : 0,8*2,0				1,60000		

2	342241162	Příčky nebo přízdívky jednoduché z cihel nebo příčkovék pálených na maltu MVC nebo MC plných P 7,5 až P 15 dl. 290 mm (290x140x65 mm) o tl. 140 mm	m ²	1,98000	777,90	1 540,24
---	-----------	--	----------------	---------	--------	----------

Vyzdívka příčky :

výpočet dle vč 1 :

odk 3 :

0,6*3,3 :

Mezisoučet :

Součet :

1,98

1,98000

Díl: 6		Úpravy povrchů, podlahy a osazování výplní				28 354,58
---------------	--	---	--	--	--	------------------

3	611325421	Oprava vápenocementové omítky vnitřních ploch štukové dvouvrstvé, tloušťky do 20 mm a tloušťky štuky do 3 mm stropů, v rozsahu opravované plochy do 10%	m ²	67,81250	116,00	7 866,25
---	-----------	---	----------------	----------	--------	----------

kuchyňka : 8,75*7,75

67,81250

4	612321141	Omítka vápenocementová vnitřních ploch nanášená ručně dvouvrstvá, tloušťky jádrové omítky do 10 mm a a tloušťky štuky do 3 mm štuková svislých konstrukcí stěn	m ²	3,20000	296,40	948,48
---	-----------	--	----------------	---------	--------	--------

mezi dílnou a PC učebnou : 0,8*2,0*2

3,20000

5	631312141	Doplnění dosavadních mazanin prostým betonem s dodáním hmot, bez potěru, plochy jednotlivé rýh v dosavadních mazaninách	m ³	-2,25550	4 536,80	-10 232,75
---	-----------	---	----------------	----------	----------	------------

Doplnění podlahy kanálu :

jazyková učebna : -(2,2*0,1+1,1*0,6)*0,1

-0,08800

dílna : -9*0,6*0,1

-0,54000

-5,5*0,3*0,1*5

-0,82500

-4,9*0,3*0,1

-0,14700

kuchyňka : -(5*0,6+3,4*0,6+1*0,6+1,6*0,3)*0,1

-0,61200

-(2,45+0,45)*0,15*0,1

-0,04350

6	632452519	Potěr rychletuhnoucí ze suchých směsí na bázi hydraulických pojiv, tloušťky přes 40 do 50 mm	m ²	22,55500	1 320,00	29 772,60
---	-----------	--	----------------	----------	----------	-----------

Doplnění podlahy kanálu :

jazyková učebna : (2,2*0,1+1,1*0,6)

0,88000

dílna : 9*0,6

5,40000

5,5*0,3*5

8,25000

4,9*0,3

1,47000

kuchyňka : (5*0,6+3,4*0,6+1*0,6+1,6*0,3)

6,12000

(2,45+0,45)*0,15

0,43500

Díl: 9		Ostatní konstrukce, bourání				479,36
---------------	--	------------------------------------	--	--	--	---------------

Položkový rozpočet

S:	2019-101	Dílny a učebny na Prostějovských základních školách - ZŠ E.Valenty
O:	001	Dodatky
R:	005	Dodatek č.5 - vícepráce - zazdivka otvoru, odtranění nátěru omítek, vytahovaný sokl

P.č.	Číslo položky	Název položky	MJ	Množství	Cena / MJ	Celkem
7	968072455	Vybourání kovových rámu oken s křídly, dveřních zárubní, vrat, stěn, ostění nebo obkladů dveřních zárubní, plochy do 2 m ²	m ²	1,60000	299,60	479,36

mezi dílnou a PC učebnou : 0,8*2,0

1,60000

Díl: 997		Přesun sutě				285,25
8	997013211	Vnitrostaveništní doprava suti a vybouraných hmot vodorovně do 50 m svisle ručně (nošením po schodech) pro budovy a haly výšky do 6 m	t	0,12160	663,40	80,67
9	997013501	Odvoz suti a vybouraných hmot na skládku nebo meziskládku se siožením, na vzdálenost do 1 km	t	0,12160	253,60	30,84
10	997013509	Odvoz suti a vybouraných hmot na skládku nebo meziskládku se siožením, na vzdálenost Příplatek k ceně za každý další i započatý 1 km přes 1 km	t	2,31040	11,00	25,41
11	997013831	Poplatek za uložení stavebního odpadu na skládce (skládkovné) směsného	t	0,12160	1 219,80	148,33

Díl: 998		Přesun hmot				-1 853,19
12	998018001	Přesun hmot pro budovy občanské výstavby, bydlení, výrobu a služby ruční - bez užití mechanizace vodorovná dopravní vzdálenost do 100 m pro budovy s jakoukoliv nosnou konstrukcí výšky do 6 m	t	-1,60366	1 155,60	-1 853,19

Díl: 763		Konstrukce suché výstavby				-15 603,22
13	763131411	Podhled ze sádkartonových desek dvouvrstvá zavěšená spodní konstrukce zocelových profilů CD,UD jednoduše opláštěná deskou standardní A, tl. 12,5 mm, bez TI	m ²	-19,24000	779,60	-14 987,96

SDK podhled (jazyková učebna) :

výpočet dle vč 1 :

odk 7 :

3,84 :

odk 11 :

15,4 :

Mezisoučet :

Součet :

-19,24

-19,24000

14	998763301	Přesun hmot pro konstrukce montované z desek sádkartonových, sádrovláknitých, cementovláknitých nebo cementových stanovený zhmotnosti přesunovaného materiálu vodorovná dopravní vzdálenost do 50 m	t	-0,86300	928,00	-615,26
----	-----------	---	---	----------	--------	---------

Díl: 767		Konstrukce zámečnické				28 039,48
15	767584153	Montáž kovových podhledů kazetových, z kazet vel. 600 x 600 mm, plochy přes 20 m ²	m ²	19,24000	550,00	10 582,00

jazyková učebna : 19,24

19,24000

16	590364000	panel akustický Al 600x600x40mm	m ²	20,20200	858,00	17 333,32
----	-----------	---------------------------------	----------------	----------	--------	-----------

jazyková učebna : 19,24*1,05

20,20200

17	998767101	Přesun hmot pro zámečnické konstr., výšky do 6 m	t	0,09834	1 262,60	124,16
----	-----------	--	---	---------	----------	--------

Díl: 776		Podlahy povlakové				11 351,39
18	776421300	Montáž fabionů k PVC podlahám do v.100 mm	m	59,79000	127,50	7 623,23

Montáž soklíku PVC :

jazyková učebna : (28,79-5,55-1,25)

21,99000

Položkový rozpočet

S:	2019-101	Dílny a učebny na Prostějovských základních školách - ZŠ E.Valenty
O:	001	Dodatky
R:	005	Dodatek č.5 - vícepráce - zazdívka otvoru, odstranění nátěru omítek, vytahovaný sokl

P.č.	Číslo položky	Název položky	MJ	Množství	Cena / MJ	Celkem
		dílňa : (38,7-5,6*2-1,7)		25,80000		
		kuchyňka : (33,0-8,35-7,75-4,9)		12,00000		
19	776121111	Příprava podkladu penetrace vodou ředitelná na savý podklad (válečkováním) ředěná v poměru 1:3 podlah	m2	207,00000	24,80	5 133,60
		Penetrace podkladu pod podlahovinu :				
		jazyková učebna : 50,4		50,40000		
		dílňa : 89,0		89,00000		
		kuchyňka : 67,6		67,60000		
20	776411111	Montáž soklíků iepením obvodových, výšky do 80 mm	m	-59,79000	38,90	-2 325,83
		Montáž soklíku PVC :				
		jazyková učebna : -(28,79-5,55-1,25)		-21,99000		
		dílňa : -(38,7-5,6*2-1,7)		-25,80000		
		kuchyňka : -(33,0-8,35-7,75-4,9)		-12,00000		
21	283001	Lišta soklová pro vytahovaný sokl H	m	65,76900	34,60	2 269,03
		Montáž soklíku PVC :				
		jazyková učebna : (28,79-5,55-1,25)*1,1		24,18900		
		dílňa : (38,7-5,6*2-1,7)*1,1		28,38000		
		kuchyňka : (33,0-8,35-7,75-4,9)*1,1		13,20000		
22	284110090	lišta speciální soklová PVC 18 x 80 mm role 50 m	m	-65,76900	64,80	-4 261,83
		Montáž soklíku PVC :				
		jazyková učebna : -(28,79-5,55-1,25)*1,1		-24,18900		
		dílňa : -(38,7-5,6*2-1,7)*1,1		-28,38000		
		kuchyňka : -(33,0-8,35-7,75-4,9)*1,1		-13,20000		
23	284110210	podlahovina PVC zátěžová homogenní tl. 2,00 mm, úprava PUR, třída zátěže 34/43, hořlavost Bfl S1, hmotnost 3550 g/m2	m2	6,90000	420,10	2 898,69
		PVC na vytahovaný sokl : 6,9		6,90000		
24	998776101	Přesun hmot pro podlahy povlakové, výšky do 6 m	t	0,05372	270,00	14,50
Díl: 783 Nátěry						2 441,45
25	783806805	Odstranění nátěrů z omítek opálením s obroušením	m2	9,65000	253,00	2 441,45
		jazyková učebna - odstanění olejového nátěru : 1,25*(1,75+0,7+0,3+0,84+0,08*2+3,7+0,27)		9,65000		
Díl: 784 Dokončovací práce - malby a tapety						134,40
26	784221101	Malby z malířských směsí otěruvzdorných za sucha dvojnásobné, bílé za sucha otěruvzdorné dobře v místnostech výšky do 3,80 m	m2	3,20000	42,00	134,40
		mezi dílnou a PC učebnou : 0,8*2,0*2		3,20000		
Celkem						55 833,74

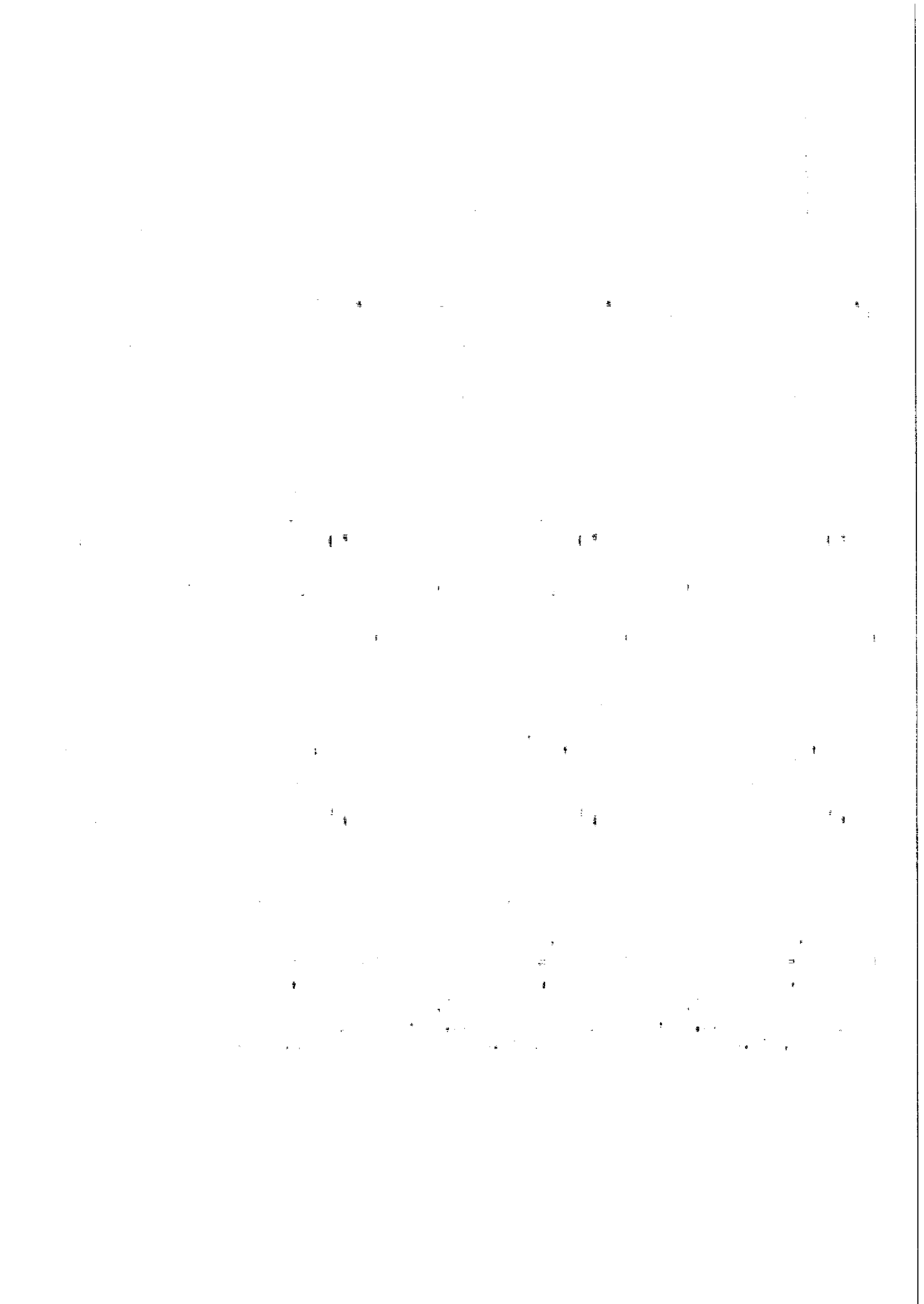

Položkový rozpočet stavby

Stavba: 2019-102 **Dílny a učebny na Prostějovských základních školách - ZŠ E.Valenty**
Objekt: 001 **Dodatky**
Rozpočet: 006 **Dodatek č.6 - ZTI - koptace**

Objednatel: _____ **IČO:** _____
DIČ: _____

Zhotovitel: **POZEMSTAV Prostějov a.s.** **IČO: 25527380**
Pod Kosířem 73 **DIČ: CZ25527380**
796 01 Prostějov

Vypracoval: _____

Rozpis ceny	Celkem
HSV	0,00
PSV	21 584,57
MON	0,00
Vedlejší náklady	0,00
Ostatní náklady	0,00
Celkem	21 584,57

Rekapitulace daní

Základ pro sníženou DPH	15 %	0,00 CZK
Snížená DPH	15 %	0,00 CZK
Základ pro základní DPH	21 %	21 584,57 CZK
Základní DPH	21 %	4 532,76 CZK

Zaokrouhlení CZK

Cena celkem s DPH **26 117,33 CZK**

v _____ dne _____

Za zhotovitele

Za objednatele

Rekapitulace dílů

Číslo	Název	Typ dílu			Celkem	%
725	Zařizovací předměty	PSV			21 584,57	100
Cena celkem					21 584,57	100

Položkový rozpočet

S:	2019-101	Dílny a učebny na Prostějovských základních školách - ZŠ E.Valenty
O:	001	Dodatky
R:	006	Dodatek č.6 - ZTI - kopletace

P.č.	Číslo položky	Název položky	MJ	Množství	Cena / MJ	Celkem
Díl: 725		Zařizovací předměty				21 584,57
1	725013125	Kloz.kombi OLYMP ZTP,nádrž s arm.odpad vodor,bílý	soubor	1,00000	7 730,00	7 730,00
2	725013130	Sedátko ZTP	ks	1,00000	1 098,70	1 098,70
3	725053040	Rohový ventíl 1/2x3/8" D+M	ks	3,00000	196,90	572,70
4	725054150	Hadička oplet 3/8 50cm	ks	3,00000	110,80	332,40
5	725112001	Zařízení záchodů klozety keramické standardní samostatně stojící shlubokým splachováním odpad vodorovný	soubor	2,00000	5 879,50	11 758,60
6	998725101	Přesun hmot pro zařizovací předměty, výšky do 6 m	t	0,05586	1 650,00	92,17

Celkem						21 584,57
---------------	--	--	--	--	--	------------------

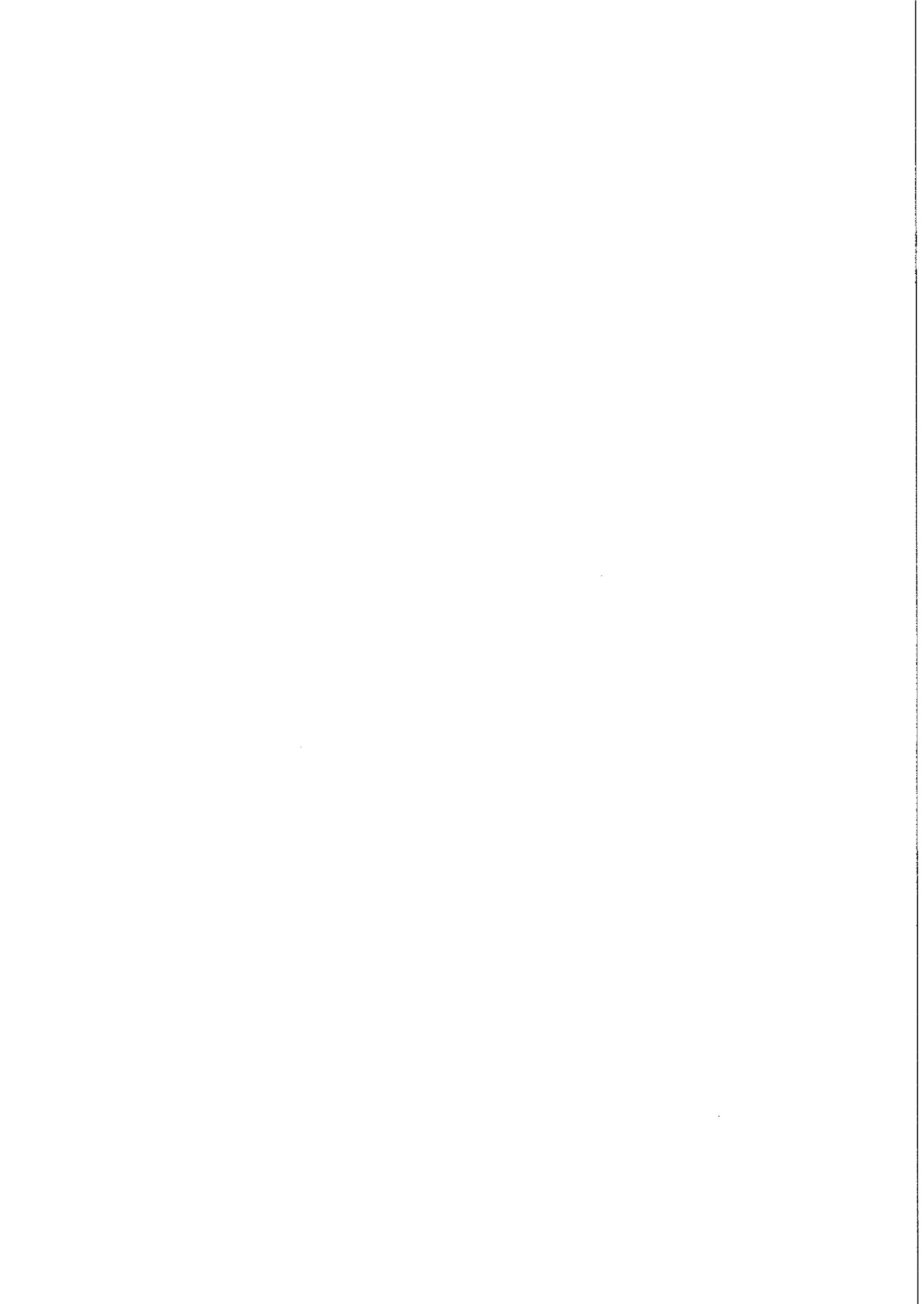

Položkový rozpočet stavby

Stavba: 2019-101 **Dílny a učebny na Prostějovských základních školách - ZŠ E.Valenty**
Objekt: 001 **Dodatky**
Rozpočet: 007 **Dodatek č.7 - doplnění přechodových lišt, úpravy otvoru do výtahu, SDK obklad digestoří**

Objednatel: IČO: _____
 DIČ: _____

Zhotovitel: **POZEMSTAV Prostějov a.s.** IČO: **25527380**
Pod Kosířem 73 DIČ: **CZ25527380**
796 01 Prostějov

Vypracoval:

Rozpis ceny **Celkem**

HSV			0,00
PSV			18 913,37
MON			0,00
Vedlejší náklady			0,00
Ostatní náklady			0,00
Celkem			18 913,37

Rekapitulace daní

Základ pro sníženou DPH	15 %		0,00 CZK
Snížená DPH	15 %		0,00 CZK
Základ pro základní DPH	21 %		18 913,37 CZK
Základní DPH	21 %		3 971,81 CZK

Zaokrouhlení **CZK**

Cena celkem s DPH **22 885,18 CZK**

v _____ dne _____

Za zhotovitele

Za objednatele

Rekapitulace dílů

Číslo	Název	Typ dílu			Celkem	%
763	Konstrukce suché výstavby	PSV			1 757,55	9
764	Konstrukce klempířské	PSV			5 250,55	28
766	Konstrukce truhlářské	PSV			189,52	1
776	Podlahy povlakové	PSV			10 371,75	55
783	Dokončovací práce - nátěry	PSV			1 344,00	7
Cena celkem					18 913,37	100

Položkový rozpočet

S:	2019-101	Dílny a učebny na Prostějovských základních školách - ZŠ E.Valenty
O:	001	Dodatky
R:	007	Dodatek č.7 - doplnění přechodových lišt, úpravy otvoru do výtahu, SDK obklad digestoří

P.č.	Číslo položky	Název položky	MJ	Množství	Cena / MJ	Celkem	
Díl: 763		Konstrukce suché výstavby				1 757,55	
	1	763164251	Obklad ze sádrokartonových desek konstrukcí dřevěných včetně ochranných úhelníků ve tvaru U rozvin. šíře přes 1,2 m, opláštěný deskou standardní A, tl. 12,5 mm	m2	3,12000	553,00	1 725,36
		Obklad u digestoře : kuchyň : (0,9*0,6*2+0,4*0,6*2)*2		3,12000			
	2	998763301	Přesun hmot pro konstrukce montované z desek sádrokartonových, sádrovláknitých, cementovláknitých nebo cementových stanovený zhmotnosti přesunovaného materiálu vodorovná dopravní vzdálenost do 50 m	t	0,03469	928,00	32,19
Díl: 764		Konstrukce klempířské				5 250,55	
	3	76480000	Lakovaný plech .Pz plechu, rš 260 mm, úprava ostění výtahu	m	17,30000	303,50	5 250,55
		otvor výtahu (ostění) : 17,3		17,30000			
Díl: 766		Konstrukce truhlářské				189,52	
	4	766695212	Montáž prahů dveří jednokřídlových š. do 10 cm sociálky : 1	kus	1,00000	97,90	97,90
	5	61187156	Prah dubový délka 80 cm šířka 10 cm tl. 2 cm sociálky : 1	kus	1,00000	90,70	90,70
	6	998766101	Přesun hmot pro truhlářské konstr., výšky do 6 m	t	0,00108	853,90	0,92
Díl: 776		Podlahy povlakové				10 371,75	
	7	776121111	Příprava podkladu penetrace vodou ředitelná na savý podklad (válečkováním) ředěná v poměru 1:3 podlah vstup do výtahové šachty : 1,1*0,83*3	m2	2,73900	27,00	73,95
	8	776141122	Příprava podkladu vyrovnání samonivelační stěrkou podlah min.pevnosti 30 MPa, tloušťky přes 3 do 5 mm vstup do výtahové šachty : 1,1*0,83*3	m2	2,73900	189,00	517,67
	9	776411112	Montáž soklíků lepením obvodových, výšky přes 80 do 100 mm u sociálek : 1,94+1,0+2,0+1,8 v otvoru výtahu : 0,83*2*3	m	11,72000	104,80	1 228,26
	10	776421311	Montáž přechodových samolepících lišt v sociálkách : 0,9+0,6+0,6 jazyková učebna : 0,8 školní dílna : 0,8 kuchyňka : 0,8	m	4,50000	87,70	394,65
	11	776991111	Ostatní práce spárování silikonem u sociálek : 1,94+1,0+2,0+1,8 v otvoru výtahu : 0,83*2*3	m	11,72000	14,00	164,08
	12	284110090	lišta speciální soklová PVC 18 x 80 mm role 50 m u sociálek : (1,94+1,0+2,0+1,8)*1,1 v otvoru výtahu : 0,83*2*3*1,1 u výtahu chybí dodávka : 13,5*1,1	m	27,74200	64,80	1 797,68
	13	284110210	podlahovina PVC zátěžová homogenní tl. 2,00 mm, úprava PUR, třída zátěže 34/43, hořlavost Bfl S1, hmotnost 3550 g/m2 vstup do výtahové šachty : 1,1*0,83*3*1,1	m2	3,01290	420,10	1 265,72

Položkový rozpočet

S:	2019-101	Dílny a učebny na Prostějovských základních školách - ZŠ E.Valenty
O:	001	Dodatky
R:	007	Dodatek č.7 - doplnění přechodových lišt, úpravy otvoru do výtahu, SDK obklad digestoří

P.č.	Číslo položky	Název položky	MJ	Množství	Cena / MJ	Celkem
14	5543110	profil přechodový Al 30mm stříbro	m	4,95000	187,00	925,55
		v sociálkách : (0,9+0,6+0,6)*1,1		2,31000		
		jazyková učebna : 0,8*1,1		0,88000		
		školní dílna : 0,8*1,1		0,88000		
		kuchyňka : 0,8*1,1		0,88000		
15	9999999	dilatace v podlaze GFS 30.5	m	3,30000	1 210,00	3 993,00
		v otvoru výtahu : 1,1*3		3,30000		
16	998776101	Přesun hmot pro podlahy povlakové, výšky do 6 m	t	0,04106	270,00	11,09
Díl: 783		Dokončovací práce - nátěry				1 344,00
17	783317101	Krycí nátěr (email) zámečnických konstrukcí jednonásobný syntetický standardní	m2	4,80000	280,00	1 344,00
		Nátěr zárubní :				
		jazyková učebna, dílny, kuchyňka : 0,8*2*3		4,80000		
Celkem						18 913,37

Položkový rozpočet stavby

Stavba: 2019-101 **Dílny a učebny na Prostějovských základních školách - ZŠ E.Valenty**
Objekt: 001 **Dodatky**
Rozpočet: 008 **Dodatek č.8 - silnoproud - jazyková učebna, školní dílna, kuchyňka**

Objednatel: _____ **IČO:** _____
DIČ: _____

Zhotovitel: POZEMSTAV Prostějov a.s. **IČO:** 25527380
 Pod Kosířem 73 **DIČ:** CZ25527380
 796 01 Prostějov

Vypracoval: _____

Rozpis ceny

			Celkem
HSV			0,00
PSV			0,00
MON			99 552,00
Vedlejší náklady			0,00
Ostatní náklady			0,00
Celkem			99 552,00

Rekapitulace daní

Základ pro sníženou DPH	15 %		0,00 CZK
Snížená DPH	15 %		0,00 CZK
Základ pro základní DPH	21 %		99 552,00 CZK
Základní DPH	21 %		20 905,92 CZK

Zaokrouhlení _____ **CZK**

Cena celkem s DPH _____ **120 457,92 CZK**

v _____ dne _____

Za zhotovitele

Za objednatele

Rekapitulace dílů

Číslo	Název	Typ dílu			Celkem	%
M21.1	Elektromontáže - jazyková učebna	MON			14 305,30	14
M21.2	Elektromontáže - školní dílna	MON			63 713,80	64
M21.22	Rozvaděč R-D - školní dílna	MON			9 125,30	9
M21.3	Elektromontáže - cvičná kuchyně	MON			12 407,60	12
Cena celkem					99 552,00	100

Položkový rozpočet

S:	2019-101	Dílny a učebny na Prostějovských základních školách - ZŠ E.Valenty
O:	001	Dodatky
R:	008	Dodatek č.8 - silnoproud - jazyková učebna, školní dílna, kuchyňka

P.č.	Číslo položky	Název položky	MJ	Množství	Cena / MJ	Celkem
Díl: M21.1		Elektromontáže - jazyková učebna	14 305,30			
1	21.11	Zásuvka R45 - 230V 50Hz	ks	55,00000	140,00	7 700,00
2	21.12	Zásuvka R45 - 230V 50Hz - přep.	ks	13,00000	886,10	11 519,30
3	210-nabídka2	Montáž a dodávka podlahové krabice KUP80	kus	-1,00000	-4 914,00	-4 914,00
Díl: M21.2		Elektromontáže - školní dílna	63 713,80			
4	21.21	Nízkonapěťové ovládací trafo 0-24V	ks	1,00000	33 000,00	33 000,00
5	21.22	Uchycení z boku stolu	ks	1,00000	2 185,00	2 185,00
6	21.23	Kabel CYKY-m 750 V 1 x 6 mm2 pevně uložený	m	210,00000	27,00	5 670,00
7	21.24	Kabel silový s Cu jádrem 750 V CYKY 1 x 6 mm2	m	89,00000	70,20	6 247,80
8	21.25	Kabel nízkonapěťový 2x6 mm	m	210,00000	47,70	10 017,00
9	21.26	Přesun kabeláže a zapravení dle nové dispozice	kpl	1,00000	1 680,00	1 680,00
10	210-nabídka2	Montáž a dodávka podlahové krabice KUP80	kus	1,00000	-4 914,00	-4 914,00
Díl: M21.22		Rozvaděč R-D - školní dílna	9 125,30			
11	210120000T00	Montáž jednoho přístrojového modulu	kus	11,00000	378,00	4 158,00
12	357-R1	Rozvaděč nástěnný, IP40, tř. ochr.II, 24 mod	kus	1,00000	1 522,00	1 522,00
13	358 01	IS-32/3 - vypínač	kus	1,00000	885,60	885,60
14	35822401	Jistič PL6-B25/3	kus	1,00000	551,90	551,90
15	358-J16	Jistič PL6-B16/1	kus	4,00000	152,30	609,20
16	358-PF6-40/4/03	PF6-40/4/003 - proudový chránič	kus	1,00000	1 398,60	1 398,60
Díl: M21.3		Elektromontáže - cvičná kuchyně	12 407,60			
17	21001030	Krabice přístrojová I 12, třífázová	kus	3,00000	276,50	829,50
18	210100001R00	Ukončení vodičů v rozvaděči + zapojení do 2,5 mm2	kus	28,00000	37,80	1 058,40
19	210100002R00	Ukončení vodičů v rozvaděči + zapojení do 6 mm2	kus	10,00000	45,40	454,00
20	2101110022	Vídlíce - provedení 2P+Z - IP44	kus	4,00000	129,50	518,00
21	210111002R00	Zásuvka domovní vestavná - provedení 2P+Z	kus	4,00000	135,00	540,00
22	210810056R00	Kabel CYKY-m 750 V 5 x 2,5 mm2 pevně uložený	m	9,00000	27,00	243,00
23	900 RT5	HZS - dopojení el. kuchyněk	h	18,00000	378,00	6 804,00
24	34111094	Kabel silový s Cu jádrem 750 V CYKY 5 x 2,5 mm2	m	9,00000	52,90	476,10
25	34551365	Zásuvka 1. fázová pod omítkou komplet	kus	4,00000	178,20	712,80
26	34551365.1	Vídlíce - provedení 2P+Z - IP44	kus	4,00000	95,60	382,40
27	345715	Krabice I 12	kus	3,00000	129,80	389,40
Celkem						99 552,00

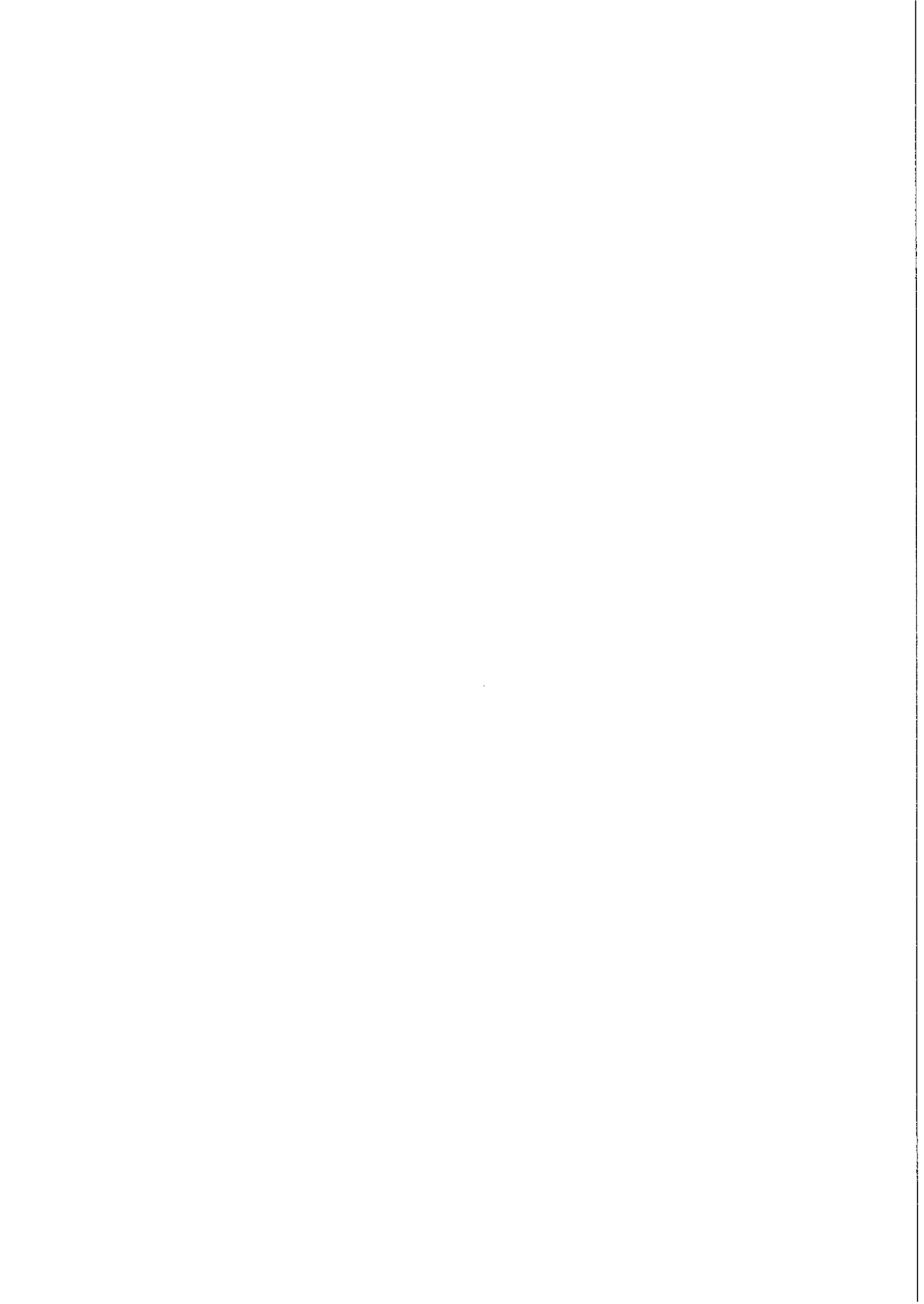

Položkový rozpočet stavby

Stavba: 2019-101 **Dílny a učebny na Prostějovských základních školách - ZŠ E.Valenty**
Objekt: 001 **Dodatky**
Rozpočet: 009 **Dodatek č.9 - ZTI- invalidní madla, obklad za umyvadlem**

Objednatel: IČO:
 DIČ:

Zhotovitel: **POZEMSTAV Prostějov a.s.** IČO: 25527380
Pod Kosířem 73 DIČ: CZ25527380
796 01 Prostějov

Vypracoval:

Rozpis ceny	Celkem
HSV	0,00
PSV	6 985,50
MON	0,00
Vedlejší náklady	0,00
Ostatní náklady	0,00
Celkem	6 985,50

Rekapitulace daní

Základ pro sníženou DPH	15 %	0,00 CZK
Snížená DPH	15 %	0,00 CZK
Základ pro základní DPH	21 %	6 985,50 CZK
Základní DPH	21 %	1 466,96 CZK

Zaokrouhlení CZK

Cena celkem s DPH 8 452,46 CZK

v _____ dne _____

Za zhotovitele

Za objednatele

Rekapitulace dílů

Číslo	Název	Typ dílu			Celkem	%
725	Zdravotechnika - zařizovací předměty	PSV			4 108,00	59
781	Obklady keramické	PSV			2 877,50	41
Cena celkem					6 985,50	100

Položkový rozpočet

S:	2019-101	Dílny a učebny na Prostějovských základních školách - ZŠ E.Valenty
O:	001	Dodatky
R:	009	Dodatek č.9 - ZTI- invalidní madla, obklad za umyvadlem

P.č.	Číslo položky	Název položky	MJ	Množství	Cena / MJ	Celkem
Díl: 725		Zdravotníka - zařizovací předměty				4 108,00
1	7250071	D+MTŽ invalidní madlo WC pevné 845mm komaxit bílý	ks	1,00000	1 078,00	1 078,00
2	7250081	D+MTŽ invalidní madlo WC sklopné 845mm komaxit bílý	ks	1,00000	1 288,00	1 288,00
3	7250091	D+MTŽ invalidní madlo umyvadlo univerzální 300mm komaxit bílý	ks	1,00000	658,00	658,00
4	7250101	D+MTŽ invalidní madlo umyvadlo sklopné 550mm komaxit bílý	ks	1,00000	1 084,00	1 084,00
Díl: 781		Obklady keramické				2 877,50
5	781121011	Příprava podkladu před provedením obkladu nátěr penetrační na stěnu	m2	2,00000	48,60	97,20
		obklad za umyvadlem : 2,0		2,00000		
6	781474113	Montáž obkladů vnitřních stěn z dlaždic keramických lepených flexibilním lepidlem režných nebo glazovaných hladkých přes 12 do 19 ks/m2	m2	2,00000	377,00	754,00
		obklad za umyvadlem : 2,0		2,00000		
7	781479191	Montáž obkladů vnitřních stěn z dlaždic keramických Příplatek kcenám za plochu do 10 m2 jednotlivě	m2	2,00000	48,10	96,20
		obklad za umyvadlem : 2,0		2,00000		
8	781479194	Montáž obkladů vnitřních stěn z dlaždic keramických Příplatek kcenám za vyrovnání nerovného povrchu	m2	2,00000	184,80	369,60
		obklad za umyvadlem : 2,0		2,00000		
9	781479195	Montáž obkladů vnitřních stěn z dlaždic keramických Příplatek kcenám za spárování	m2	2,00000	30,00	60,00
		obklad za umyvadlem : 2,0		2,00000		
10	781479197	Montáž obkladů vnitřních stěn z dlaždic keramických Příplatek kcenám za lepidlo	m2	2,00000	37,00	74,00
		obklad za umyvadlem : 2,0		2,00000		
11	781494111	Obklad - dokončující práce profily ukončovací lepené flexibilním lepidlem rohové	m	4,50000	151,00	679,50
		obklad za umyvadlem : 4,5		4,50000		
12	597610200	obkládačky keramické	m2	2,20000	311,70	685,74
		obklad za umyvadlem : 2,0*1,1		2,20000		
13	998781101	Přesun hmot pro obklady keramické, výšky do 6 m	t	0,10456	585,90	61,26
Celkem						6 985,50

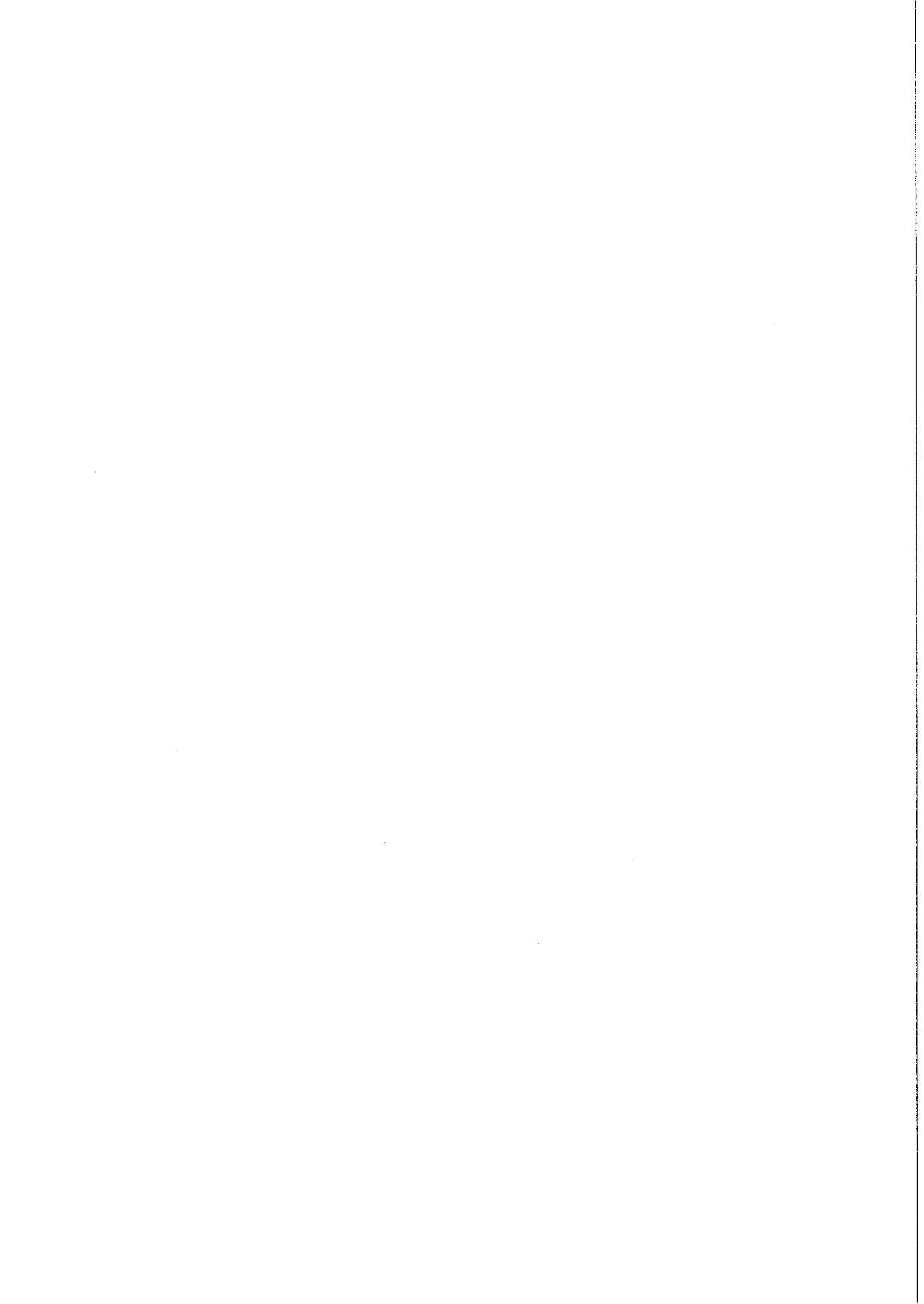

Položkový rozpočet stavby

Stavba: 2019-101 **Dílny a učebny na Prostějovských základních školách - ZŠ E.Valenty**
Objekt: 001 **Dodatky**
Rozpočet: 010 **Dodatek č.10 - hasící přístroje**

Objednatel: IČO:
 DIČ:

Zhotovitel: **POZEMSTAV Prostějov a.s.** IČO: **25527380**
Pod Kosířem 73 DIČ: **CZ25527380**
796 01 Prostějov

Vypracoval:

Rozpis ceny	Celkem
HSV	3 560,00
PSV	0,00
MON	0,00
Vedlejší náklady	0,00
Ostatní náklady	0,00
Celkem	3 560,00

Rekapitulace daní

Základ pro sníženou DPH	15 %	0,00 CZK
Snížená DPH	15 %	0,00 CZK
Základ pro základní DPH	21 %	3 560,00 CZK
Základní DPH	21 %	747,60 CZK

Zaokrouhlení CZK

Cena celkem s DPH **4 307,60 CZK**

v _____ dne _____

 Za zhotovitele

 Za objednatele

Rekapitulace dílů

Číslo	Název	Typ dílu			Celkem	%
9	Ostatní konstrukce, bourání	HSV			3 560,00	100
Cena celkem					3 560,00	100

Položkový rozpočet

S:	2019-101	Dílny a učebny na Prostějovských základních školách - ZŠ E.Valenty
O:	001	Dodatky
R:	010	Dodatek č.10 - hasící přístroje

P.č.	Číslo položky	Název položky	MJ	Množství	Cena / MJ	Celkem
Díl: 9		Ostatní konstrukce, bourání				3 560,00
1	9001	D+M hasících přístrojů 21A 6kg	ks	4,00000	890,00	3 560,00
Celkem						3 560,00

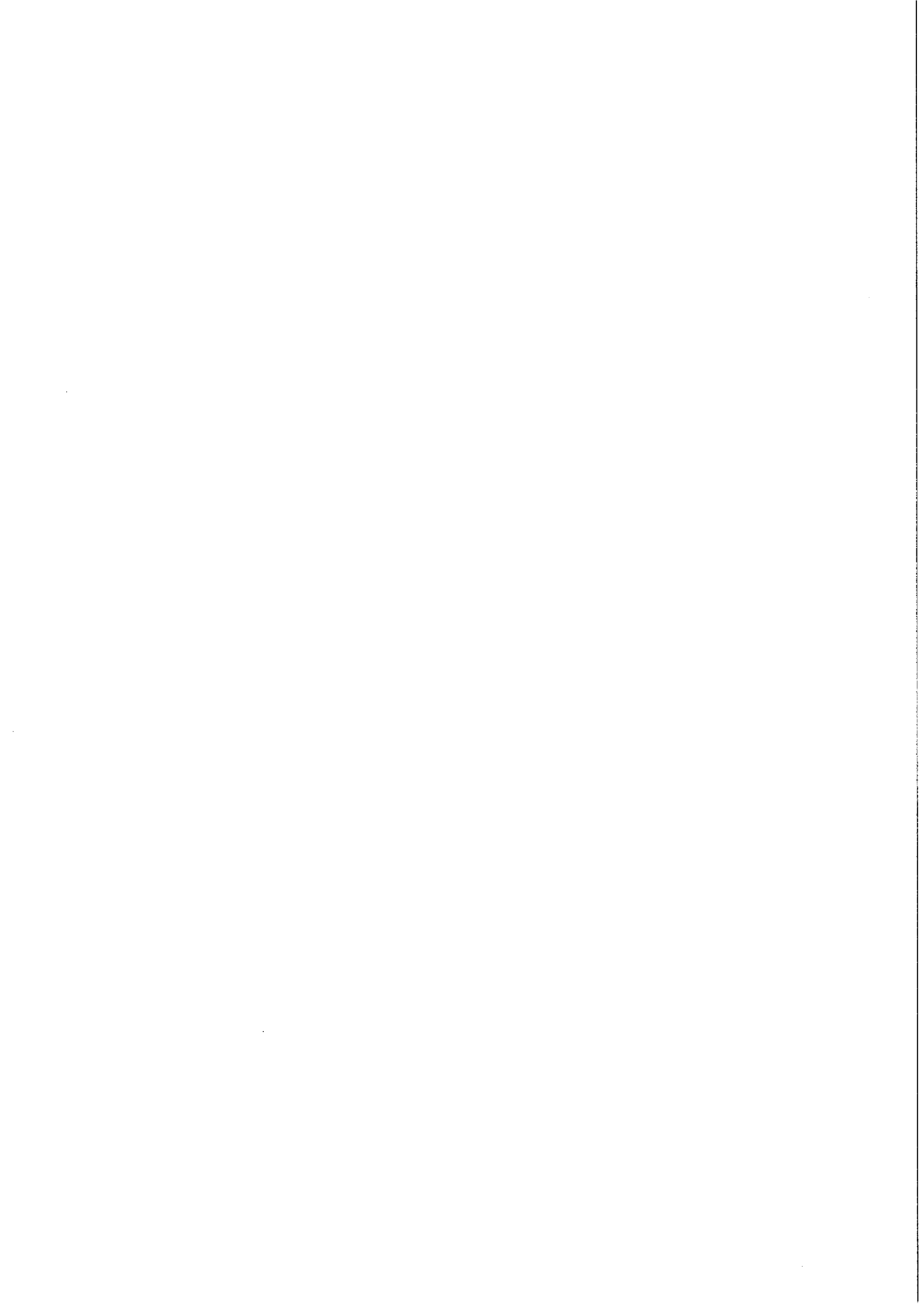

Položkový rozpočet stavby

Stavba: 2019-101 **Dílny a učebny na Prostějovských základních školách - ZŠ E.Valenty**
Objekt: 001 **Dodatky**
Rozpočet: 011 **Dodatek č.11 - měření hluku**

Objednatel: IČO:
DIČ:

Zhotovitel: POZEMSTAV Prostějov a.s. IČO: 25527380
 Pod Kosířem 73 DIČ: CZ25527380
 796 01 Prostějov

Vypracoval:

Rozpis ceny	Celkem
HSV	0,00
PSV	0,00
MON	0,00
Vedlejší náklady	0,00
Ostatní náklady	35 000,00
Celkem	35 000,00

Rekapitulace daní

Základ pro sníženou DPH	15 %	0,00 CZK
Snížená DPH	15 %	0,00 CZK
Základ pro základní DPH	21 %	35 000,00 CZK
Základní DPH	21 %	7 350,00 CZK

Zaokrouhlení CZK

Cena celkem s DPH 42 350,00 CZK

v _____ dne _____

Za zhotovitele

Za objednatele

Rekapitulace dílů

Číslo	Název	Typ dílu			Celkem	%
ON	Ostatní náklady	ON			35 000,00	100
Cena celkem					35 000,00	100

Položkový rozpočet

S:	2019-101	Dílny a učebny na Prostějovských základních školách - ZŠ E.Valenty
O:	001	Dodatky
R:	011	Dodatek č.11 - měření hluku

P.č.	Číslo položky	Název položky	MJ	Množství	Cena / MJ	Celkem
Díl:	ON	Ostatní náklady				35 000,00
1	ON 1	Měření hluku 2x, měření dozvuku 3x	kpl	1,00000	35.000,00	35 000,00

Celkem						35 000,00
---------------	--	--	--	--	--	------------------

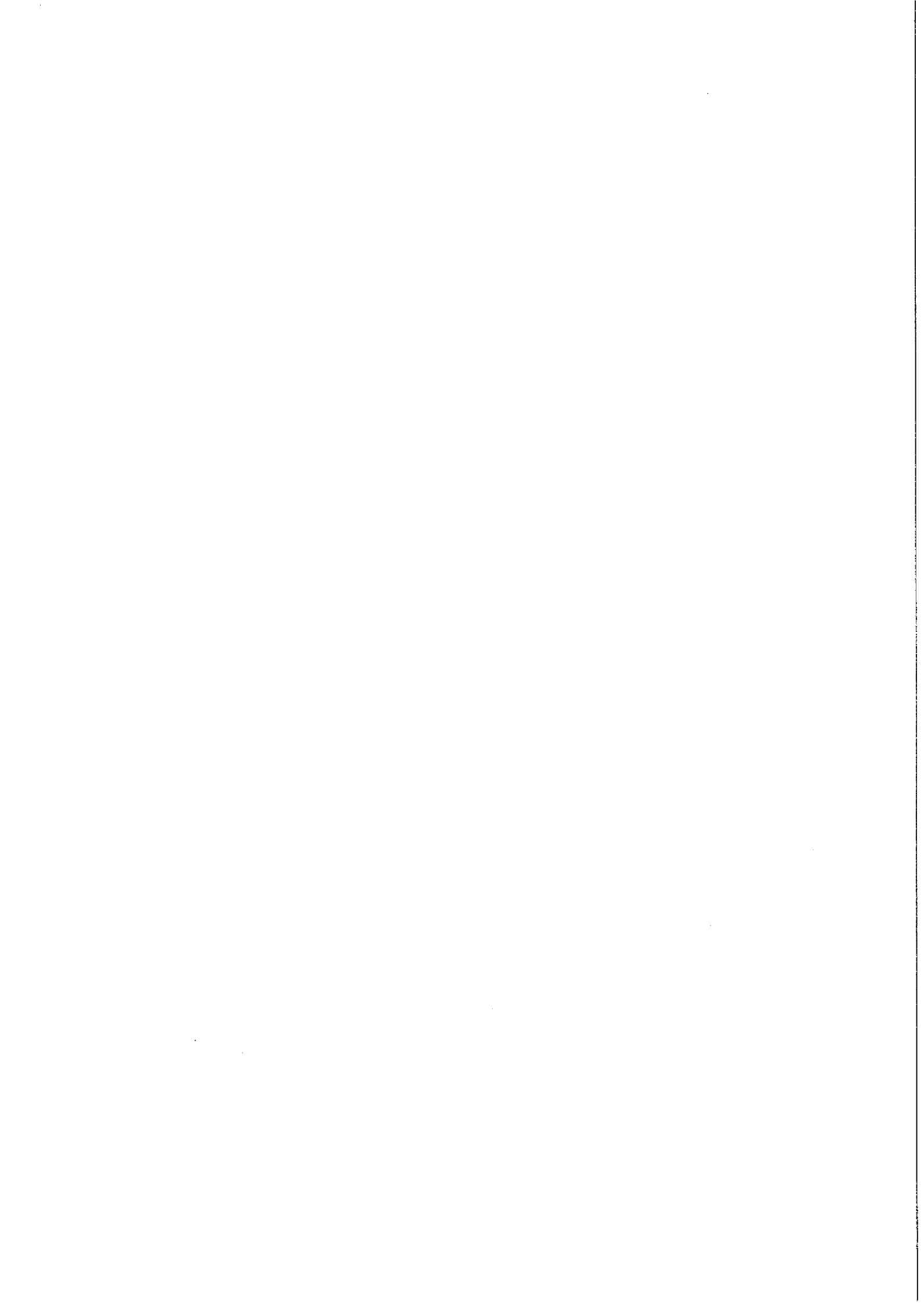

Položkový rozpočet stavby

Stavba: 2019-101 **Dílny a učebny na Prostějovských základních školách - ZŠ E.Valenty**
Objekt: 001 **Dodatky**
Rozpočet: 012 **Dodatek č.12 - vybavení jazykové učebny - dobíjecí skříň**

Objednatel: _____ **IČO:** _____
 _____ **DIČ:** _____

Zhotovitel: **POZEMSTAV Prostějov a.s.** **IČO: 25527380**
Pod Kosířem 73 **DIČ: CZ25527380**
796 01 Prostějov

Vypracoval: _____

Rozpis ceny	Celkem
HSV	44 000,00
PSV	0,00
MON	0,00
Vedlejší náklady	0,00
Ostatní náklady	0,00
Celkem	44 000,00

Rekapitulace daní

Základ pro sníženou DPH	15 %	0,00 CZK
Snížená DPH	15 %	0,00 CZK
Základ pro základní DPH	21 %	44 000,00 CZK
Základní DPH	21 %	9 240,00 CZK

Zaokrouhlení CZK

Cena celkem s DPH **53 240,00 CZK**

v _____ dne _____

Za zhotovitele

Za objednatele

Rekapitulace dílů

Číslo	Název	Typ dílu			Celkem	%
D4	Skříňová sestava	HSV			44 000,00	100
Cena celkem					44 000,00	100

Položkový rozpočet

S:	2019-101	Dílny a učebny na Prostějovských základních školách - ZŠ E.Valenty
O:	001	Dodatky
R:	012	Dodatek č.12 - vybavení jazykové učebny - dobíjecí skříň

P.č.	Číslo položky	Název položky	MJ	Množství	Cena / MJ	Celkem
Díl: D4		Skříňová sestava				44 000,00
1	PolD4	Dobíjecí skříň na NTB s 26 přihrádkami, rozměry 920x500x1540, barva: korpus Antracit RAL 7016, dveře antracit RAL7016	ks	1,00000	44 000,00	44 000,00

Celkem						44 000,00
---------------	--	--	--	--	--	------------------

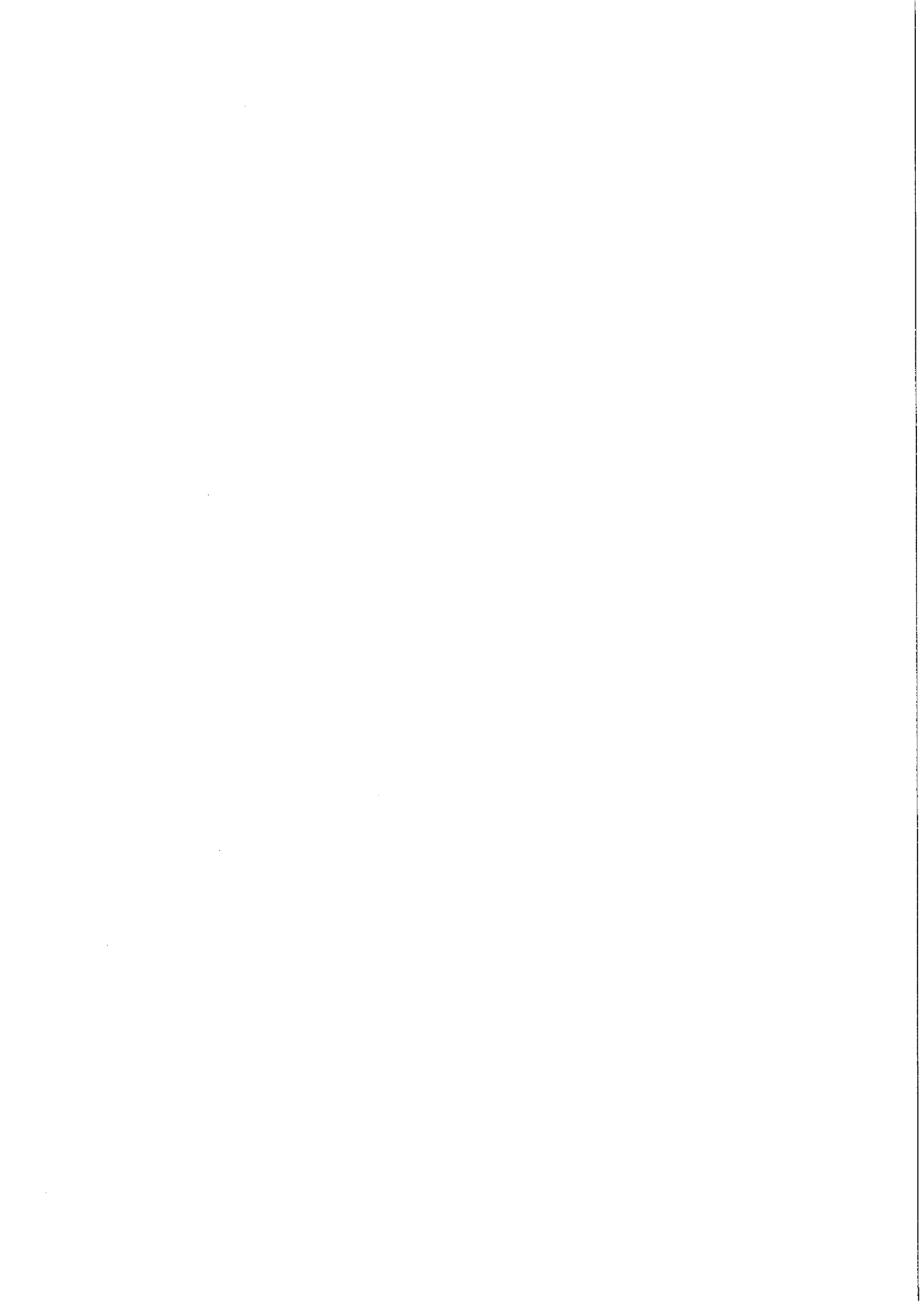

Položkový rozpočet stavby

Stavba: 2019-101 **Dílny a učebny na Prostějovských základních školách - ZŠ E.Valenty**
Objekt: 001 **Dodatky**
Rozpočet: 013 **Dodatek č.13 - zapojení VZT, detektor kouře**

Objednatel: IČO: _____
 DIČ: _____

Zhotovitel: **POZEMSTAV Prostějov a.s.** IČO: **25527380**
Pod Kosířem 73 DIČ: **CZ25527380**
796 01 Prostějov

Vypracoval:

Rozpis ceny	Celkem
HSV	0,00
PSV	0,00
MON	19 535,00
Vedlejší náklady	0,00
Ostatní náklady	0,00
Celkem	19 535,00

Rekapitulace daní

Základ pro sníženou DPH	15 %	0,00 CZK
Snížená DPH	15 %	0,00 CZK
Základ pro základní DPH	21 %	19 535,00 CZK
Základní DPH	21 %	4 102,35 CZK

Zaokrouhlení CZK

Cena celkem s DPH 23 637,35 CZK

v _____ dne _____

Za zhotovitele

Za objednatele

Rekapitulace dílů

Číslo	Název	Typ dílu			Celkem	%
M24	Montáže vzduchotechnických zařízení	MON			6 900,00	35
M24a	Montáže vzduchotechnických zařízení, detektor kouře	MON			12 635,00	65
Cena celkem					19 535,00	100

Položkový rozpočet

S:	2019-101	Dílny a učebny na Prostějovských základních školách - ZŠ E.Valenty
O:	001	Dodatky
R:	013	Dodatek č.13 - zapojení VZT, detektor kouře

P.č.	Číslo položky	Název položky	MJ	Množství	Cena / MJ	Celkem
Díl: M24		Montáže vzduchotechnických zařízení				6 900,00
1	24001	Prokabelování a zapojení VZT jednotek, ovladačů, čidel	ks	3,00000	2 300,00	6 900,00
Díl: M24a		Montáže vzduchotechnických zařízení, detektor kouře				12 635,00
2	24002	Dodávka detektoru kouře	ks	1,00000	9 105,00	9 105,00
3	24003	Montáž , prokabelování, zdroj 12V Dc, 50 mA	ks	1,00000	1 800,00	1 800,00
4	24004	Funkční zkouška, kontrola provozuschopnosti	ks	1,00000	1 730,00	1 730,00
Celkem						19 535,00

