

KUPNÍ SMLOUVA

uzavřená dle ust. § 2079 a násl. Zákona č. 89/2012 Sb., občanský zákoník,
(dále jen "OZ")

pro realizaci veřejné zakázky s názvem
„Dodávka osobních ochranných pracovních prostředků a pomůcek“
pro Krajské ředitelství policie Královéhradeckého kraje

Níže uvedeného dne, měsíce a roku byla uzavřena mezi smluvními stranami kupní smlouva
tohoto znění

Článek I.

Smluvní strany

1. Kupující: Česká republika - Krajské ředitelství policie Královéhradeckého kraje





Sídlo: Ulrichovo náměstí 810, 501 01 Hradec Králové
Zastoupený: plk. Mgr. Ing. Markem Baudyšem, náměstkem ředitele krajského
ředitelství pro ekonomiku, pověřeného zastupováním
Bankovní spojení: Česká národní banka
Číslo účtu: 23235881/0710
IČO: 75151545
DIČ: CZ75151545
Datová schránka: urnai6d
Telefon: 
E-mail: 

Kontaktní osoba k technickému provádění smlouvy:



(dále jen „kupující“)

2. Prodávající: CANIS PLUS, s.r.o.

Sídlo: U Skály 70/62, 725 26 Ostrava-Krásné Pole
Kontaktní adresa: Poděbradská 46, 701 00 Ostrava
Zastoupený:  generálním ředitelem – na základě plné
moci
IČO: 268 46 641
DIČ: CZ26846641
Datová schránka: 2fauw6n
Bankovní spojení: ČSOB
Číslo účtu: 193589252/0300
Telefon:  obchodní zástupce 
E-mail: 

zapsán v obchodním rejstříku vedeném Krajským soudem v Ostravě, oddíl C, vložka 28246

(dále jen „prodávající“)

Článek II.

Předmět smlouvy

1. Předmětem této smlouvy je závazek prodávajícího dodat do místa plnění, za podmínek v ní sjednaných, kupujícímu zboží, specifikované v příloze č.1 této smlouvy „Specifikace předmětu plnění - cenová tabulka“, ve velikostech uvedených v příloze č. 2 této smlouvy - „Rozpis požadovaných velikostí oděvů, obuvi a rukavic“ a převést na kupujícího vlastnické právo k tomuto zboží. Kupující se zavazuje, že zboží převezme a zaplatí prodávajícímu sjednanou cenu.
2. Podkladem pro uzavření této kupní smlouvy je nabídka prodávajícího ze dne 1. 11. 2019.

Článek III.

Zboží, předání zboží, vady zboží

1. Zbožím se rozumí **pracovní oděvy, obuv a ochranné pracovní pomůcky pro Krajské ředitelství policie Královéhradeckého kraje**. Zboží je podrobně specifikováno v příloze č. 1 této smlouvy.
2. Zboží bude provedeno pouze v I. jakostní třídě.
3. Prodávající předá kupujícímu zboží v ujednaném množství, velikostním sortimentu, jakosti a provedení.
4. V případě požadavku kupujícího prodávající umožní případnou výměnu velikosti oděvů a obuvi za jinou.
5. Velikost zboží bude označena na každém textilním výrobku textilní etiketou, na které bude rovněž vyznačeno složení materiálu se symboly ošetřování.
6. U zboží bude splněna hygienická a zdravotní nezávadnost materiálů přicházejících do styku s pokožkou. Celkový vzhled a provedení musí být bezvadné, švy začištěny bez zbytečných konců nití apod.
7. Předání a převzetí zboží bude realizováno na základě dokladu nutného k převzetí zboží (např. dodací list, předávací protokol případně faktura), který bude podepsán oprávněnou osobou. Doklad musí obsahovat rozpis dodaného zboží a množství.
8. Kupující je oprávněn odmítnout převzetí zboží, pokud zboží nebude dodáno řádně v souladu s touto smlouvou a ve sjednané kvalitě, přičemž v takovém případě kupující důvody odmítnutí převzetí zboží písemně prodávajícímu sdělí, a to nejpozději do pěti pracovních dnů od původního termínu předání zboží. Na následné předání zboží se použijí ustanovení odstavců 1 až 7.
9. Kupující je oprávněn oznámit vady zboží a uplatnit nároky z odpovědnosti za vady zboží dle volby kupujícího kdykoli ve lhůtě 30-ti dnů od předání zboží od předání zboží. Pokud kupující uplatní nárok na odstranění vady zboží, zavazuje se prodávající tuto vadu odstranit nejpozději do 5 (pěti) pracovních dnů nebo ve lhůtě stanovené kupujícím, pokud by výše uvedená lhůta nebyla přiměřená. Prodávající je povinen předat zboží kupujícímu po odstranění vady dle čl. III této smlouvy. Vady zjevné při dodání zboží je kupující povinen sdělit prodávajícímu při převzetí zboží, vady skryté je kupující povinen sdělit prodávajícímu bez zbytečného odkladu.
10. Prodávající prohlašuje, že zboží nemá právní vady ve smyslu ust. § 2099 a násl. OZ.

**Článek IV.
Doba a místo plnění**

1. Prodávající je povinen dodat zboží do místa plnění **nejpozději do 13. prosince 2019.**
2. **Místem plnění /dodání/
Krajské ředitelství policie Královéhradeckého kraje
Sklad OMTZ, Ulrichovo nám. 810, 501 01 Hradec Králové.**
3. Prodávající se zavazuje informovat telefonicky kontaktní osobu k technickému provádění smlouvy o termínu dodání zboží nejméně 1 pracovní den předem.
4. Zboží bude dodáno převzetím zboží kupujícím, po potvrzení dokladu nutného k převzetí zboží v místě dodání. K podpisu ze strany kupujícího je pověřena oprávněná osoba k technickému provádění smlouvy.

**Článek V.
Vlastnické právo ke zboží a nebezpečí škody na zboží**

1. Kupující nabývá vlastnické právo ke zboží okamžikem převzetí zboží od prodávajícího či dopravce.
2. Nebezpečí škody na zboží přechází na kupujícího převzetím věci.

**Článek VI.
Kupní cena a platební podmínky**

1. Kupní cena zboží je stanovena takto:
/DOPLNÍ ÚČASTNÍK ZADÁVACÍHO ŘÍZENÍ/

Celková cena za celý předmět plnění bez DPH	320.391,85 Kč
Vyčíslení 21% DPH	67.282,29 Kč
cena za celý předmět plnění včetně DPH činí	387.674,14 Kč

Nedílnou součástí této kupní smlouvy je podrobná specifikace předmětu plnění s vyčíslením ceny po položkách, příloha č. 1 této smlouvy.

2. Cena za celý předmět plnění je uvedena včetně **dopravy do místa plnění a balného.** Jednotková cena obsahuje veškeré náklady prodávajícího spojené s realizací předmětu plnění (zejména clo, skladování atd.).
3. Cena **je uvedena v korunách českých, a je cenou nejvýše přípustnou.** Cena může být měněna pouze se změnou daňových předpisů, které budou mít vliv na výši ceny.
4. Cena bude zaplacená na základě faktury vystavené prodávajícím po převzetí dodávky zboží a po potvrzení dodacího listu (protokolu) oprávněnou osobou kupujícího. Faktura (daňový doklad) vystavená prodávajícím musí obsahovat náležitosti stanovené právními předpisy, číslo objednávky a evidenční číslo smlouvy. Položky budou rozepsány jednotlivě s uvedením počtů a jednotkových cen, zvláště bude vyčíslena cena bez DPH, zvláště DPH a celková cena zboží včetně DPH.
5. Smluvní strany se dohodly, že faktura bude předána s dodávkou zboží, **nejpozději však do 16. prosince 2019.**

6. Prodávající je povinen přiložit k faktuře kopii dokladu nutného k převzetí zboží (dodacího listu).
7. Smluvní strany se dohodly na lhůtě splatnosti faktury v délce 21 kalendářních dnů ode dne doručení faktury kupujícímu na kontaktní adresu kupujícího. V případě pochybností se má za to, že dnem doručení se rozumí třetí den ode dne odeslání faktury.
8. Kupní cena se považuje za uhrazenou okamžikem odepsání fakturované kupní ceny z bankovního účtu kupujícího. Pokud kupující uplatní nárok na odstranění vady zboží ve lhůtě splatnosti faktury, není kupující povinen až do odstranění vady zboží uhradit cenu zboží. Okamžikem odstranění vady zboží začne běžet nová lhůta splatnosti faktury v délce dvacetijedna (21) kalendářních dnů.
9. Kupující nebude poskytovat prodávajícímu jakékoliv zálohy na úhradu ceny zboží nebo jeho části.
10. Kupující je oprávněn před uplynutím lhůty splatnosti faktury vrátit bez zaplacení fakturu, která neobsahuje náležitosti stanovené touto smlouvou nebo budou-li tyto údaje uvedeny chybně. Prodávající je povinen podle povahy nesprávnosti fakturu opravit nebo nově vyhotovit. V takovém případě není kupující v prodlení se zaplacením ceny zboží. Okamžikem doručení náležitě doplněné či opravené faktury začne běžet nová lhůta splatnosti faktury v délce dvacetijedna (21) kalendářních dnů.

Článek VII.

Smluvní pokuty a odstoupení od smlouvy

1. V případě nedodržení termínu dodání a předání zboží podle čl. III. a IV. ze strany prodávajícího, v případě nepřevzetí zboží ze strany kupujícího z důvodů vad zboží nebo v případě prodlení prodávajícího s odstraněním vad zboží je prodávající povinen uhradit kupujícímu smluvní pokutu ve výši 0,05% z ceny objednaného zboží za každý, byť i započatý kalendářní den prodlení.
2. Kupující je povinen zaplatit prodávajícímu za prodlení s úhradou faktury po sjednané lhůtě splatnosti úrok z prodlení ve výši 0,05 % z dlužné částky dle příslušné faktury za každý, byť i započatý, den prodlení.
3. Smluvní pokuta a úrok z prodlení jsou splatné do 30 kalendářních dnů ode dne jejich uplatnění.
4. Povinnost zaplatit úrok z prodlení se řídí ustanoveními občanského zákoníku.
5. Zaplacením smluvní pokuty a úroku z prodlení není dotčen nárok smluvních stran na náhradu škody nebo odškodnění v plném rozsahu ani povinnost prodávajícího řádně dodat zboží.
6. Za podstatné porušení této smlouvy prodávajícím, které zakládá právo kupujícího na odstoupení od této smlouvy, se považuje zejména
 - a) prodlení prodávajícího s dodáním zboží o více než sedm (7) kalendářních dnů;
 - b) neodstranění vad zboží ve lhůtě stanovené podle čl. III.
 - c) porušení jakékoli povinnosti prodávajícího podle této smlouvy.
7. Kupující je dále oprávněn od této smlouvy odstoupit v případě, že
 - a) vůči majetku prodávajícího probíhá insolvenční řízení, v němž bylo vydáno rozhodnutí o úpadku, pokud to právní předpisy umožňují;
 - b) insolvenční návrh na prodávajícího byl zamítnut proto, že majetek prodávajícího nepostačuje k úhradě nákladů insolvenčního řízení;

- c) prodávající vstoupí do likvidace.
8. Účinky každého odstoupení od smlouvy nastávají okamžikem doručení písemného projevu vůle odstoupit od této smlouvy druhé smluvní straně. Odstoupení od smlouvy se nedotýká zejména nároku na náhradu škody a smluvní pokuty.

**Článek VIII.
Odpovědnost za vady a záruční podmínky a
sankce za nedodržení**

1. Prodávající ručí za kvalitu zboží dle této smlouvy po dobu 24 měsíců od data předání kupujícímu za podmínek uvedených v záručním listě.
2. Zboží musí být dodáno kompletní, nové, nepoužité, v originálním balení výrobce. (V záruční listině je nutné uvést výrobky a materiály vyloučené ze záruky, resp. s kratší záruční lhůtou. Dále je nutné uvést podmínky údržby a zacházení s výrobky a materiály, jejichž nedodržení vylučuje odpovědnost za výskyt vady v záruční lhůtě).
3. Případná reklamace vad musí být provedena písemně na základě telefonické domluvy.
4. Prodávající provede v rámci reklamace výměnu za nový, nepožitý výrobek stejných nebo kvalitativně lepších vlastností nejpozději do jednoho (1) měsíce od data uplatnění reklamace.
5. Prodávající je povinen v případě prodlení s vyřízením reklamace zaplatit kupujícímu smluvní pokutu ve výši 500,00 Kč a to za každý kalendářní den prodlení. Sjednanou smluvní pokutu je povinen zaplatit do čtrnácti (14) kalendářních dnů ode dne jejího uplatnění.
6. Reklamace jsou ze strany kupujícího řešeny osobou pověřenou k technickému provádění smlouvy.

**Článek IX.
Ostatní ujednání**

1. Smluvní strany jsou povinny bez zbytečného odkladu oznámit druhé smluvní straně změnu údajů v čl. I této smlouvy.
2. Prodávající není bez předchozího písemného souhlasu kupujícího oprávněn postoupit práva a povinnosti z této smlouvy na třetí osobu.
3. Prodávající je povinen dokumenty související s prodejem zboží dle této smlouvy uchovávat nejméně po dobu deseti (10) let od konce účetního období, ve kterém došlo k zaplacení poslední části ceny zboží, popř. k poslednímu zdanitelnému plnění dle této smlouvy, a to zejména pro účely kontroly oprávněnými kontrolními orgány.
4. Prodávající je povinen ve smyslu ustanovení § 2 písm. e) zákona č. 320/2001 Sb., o finanční kontrole ve veřejné správě a o změně některých zákonů (zákon o finanční kontrole), spolupůsobit při výkonu finanční kontroly.
5. Prodávající je povinen upozornit kupujícího písemně na existující či hrozící střet zájmů bezodkladně poté, co střet zájmů vznikne nebo vyjde najevo, pokud prodávající i při vynaložení veškeré odborné péče nemohl střet zájmů zjistit před uzavřením této smlouvy.
6. Prodávající bez jakýchkoliv výhrad souhlasí se zveřejněním své identifikace a dalších údajů uvedených ve smlouvě včetně ceny zboží.
7. Smluvní strany se dohodly, že tuto smlouvu uveřejní v registru smluv Krajské ředitelství policie Královéhradeckého kraje.

Článek X. Závěrečná ustanovení

1. Tato smlouva nabývá platnosti dnem podpisu smlouvy oběma smluvními stranami a je účinná **dnem uveřejnění v registru smluv v souladu se zákonem č. 340/2015 Sb. o registru smluv.**
2. Smlouva je uzavřena na dobu určitou, tj. do splnění závazku z této smlouvy.
3. Tato smlouva se řídí podle § 2079 a násl. OZ.
4. Kontaktní osoby smluvních stran uvedené v čl. I jsou oprávněny k poskytování součinnosti dle této smlouvy, nejsou však jakkoli oprávněny či zmocněny ke sjednávání změn nebo rozsahu této smlouvy.
5. Tato smlouva může být změněna pouze dohodou smluvních stran formou písemného dodatku.
6. Veškerá komunikace mezi smluvními stranami bude probíhat prostřednictvím osob oprávněných jednat jménem smluvních stran, kontaktních osob, popř. jimi pověřených pracovníků.
7. Smluvní strany se zavazují, že veškeré spory vzniklé v souvislosti s realizací smlouvy budou řešeny smírnou cestou – dohodou. Nedojde-li k dohodě, budou spory řešeny před příslušnými soudy.
8. Tato smlouva je vyhotovena ve dvou stejnopisech, z nichž jeden obdrží kupující a jeden prodávající.
9. Každá ze smluvních stran prohlašuje, že tuto smlouvu uzavírá svobodně a vážně, že považuje obsah této smlouvy za určitý a srozumitelný a že jsou jí známy veškeré skutečnosti, jež jsou pro uzavření této smlouvy rozhodující, na důkaz čehož připojují smluvní strany k této smlouvě své podpisy.
10. Přílohy smlouvy:
Příloha č. 1 - „Specifikace předmětu plnění - cenová tabulka“
Příloha č. 2 - „Rozpis požadovaných velikostí oděvů, obuvi a rukavic“
Příloha č. 3 - „Velikostní tabulka pracovních oděvů a rukavic“
Příloha č. 4 - „Měřenkový list“ – 1 ks

V Hradci Králové dne 7. listopadu 2019

V Ostravě dne 13.11.2019

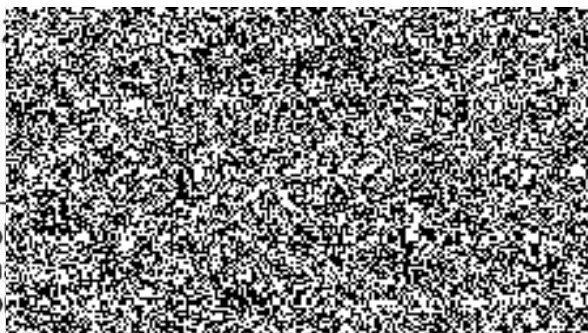

Za prodávajícího:

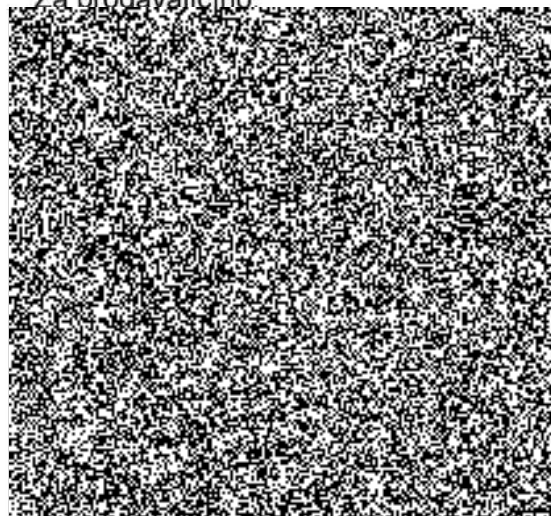

PLNÁ MOC

Já, podepsaný  jednatel společnosti **CANIS PLUS s.r.o.**, IČ: 26846641, se sídlem Ostrava-Krásné Pole, U Skály 70/62, PSČ 725 26

zmocňuji

 bytem Dětmárovice č.p. 1265, aby tuto společnost zastupoval ve všech obchodních a pracovněprávních vztazích. Udělená plná moc opravňuje zmocněnce k zastupování společnosti před soudními orgány, orgány státní správy, státní moci a samosprávy. Zmocněnec je oprávněn na základě této udělené plné moci zavazovat společnost ve smluvních a jiných vztazích, pokud závazek společnosti vyplývající z jednání zmocněnce v jednotlivém případě nepřesáhne částku 20.000.000,- Kč (slovy dvacet miliónů korun českých).

V Ostravě dne 10. 4. 2015

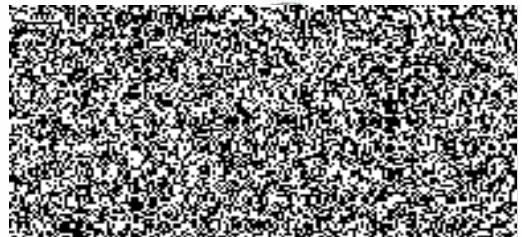

OVĚŘOVACÍ DOLOŽKA PRO LEGALIZACI

Zmocnění přijímám:

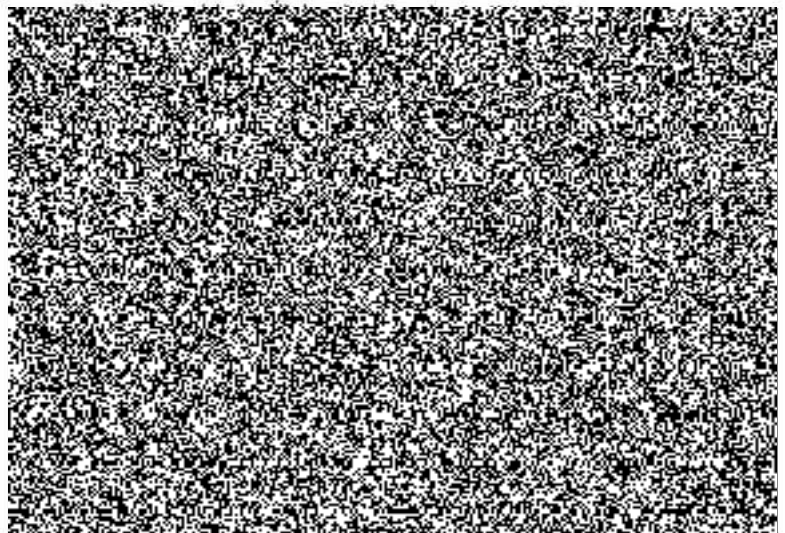

Veřejná zakázka: Dodávka ochranných pracovních prostředků a pomůcek

Specifikace předmětu plnění - cenová nabídka dodavatele

pol.	Název a typ	počet ks	cena za kus bez DPH (Kč)	sazba DPH v % (např. 21)	cena za kus s DPH (Kč)	cena celkem bez DPH (Kč)	DPH celkem (Kč)	cena celkem s DPH (Kč)	popis zboží nebo číslo strany v katalogu (v souladu se ZD)
				doplníte	doplníte				doplníte
1	Oblek pracovní (kalhoty do pasu + blůza) - materiál: kepr 100% bavlna, gramáž: min. 240g/m2, pas s tkanicí na stahnutí, barva modrá	61	282,80	21	342,19	17 250,90	3 622,69	20 873,59	klasik Jarda, str.103
2	Oblek pracovní (kalhoty laci + blůza) - materiál: kepr 100% bavlna, gramáž: min. 240g/m2, pas v zadní části do gumy, boční zapínání na knoflíky, náprsenka, barva modrá	56	359,40	21	434,87	20 126,21	4 226,51	24 352,72	klasik Franta + klasik Mirek, str.102
	MĚŘENKA - oblek pracovní	1	1 335,60	21	1616,08	1 335,60	280,48	1 616,08	str.102
3	Oblek pracovní reflexní (kalhoty laci + blůza) - materiál: kepr 100% bavlna, gramáž: min. 240g/m2, pas v zadní části do gumy, boční zapínání na knoflíky, náprsenka, reflexní prvky na blůze i kalhotách	8	710,30	21	859,46	5 682,38	1 193,30	6 875,68	luxy bright, str.78
4	Pracovní monterkové kalhoty - materiál: kepr 100% bavlna, gramáž: min. 240g/m2, pas s tkanicí na stahnutí, barva modrá	6	155,00	21	187,55	930,00	195,30	1 125,30	klasik mirek, str.102
5	Kombinéza pracovní - materiál: kepr 100% bavlna, gramáž látky min. 240g/m2,	17	442,00	21	534,82	7 514,00	1 577,94	9 091,94	luxy Robert, str.85
6	Oblek ochranný kyselinovzdorný (kalhoty + blůza)- norma: EN 13034-typ 6	2	1 559,00	21	1886,39	3 118,00	654,78	3 772,78	chemik, str.129
7	Oblek ochranný svářečský (blůza + kalhoty) - materiál: kepr s trvale nehořlavou úpravou, norma: EN ISO 11611 třída 1/A1, A2	4	802,80	21	971,39	3 211,21	674,35	3 885,56	mfos, str.126
8	Oblek ochranný protipořezový (blůza + kalhoty - blůza lehká bez výplně, protipořezová vložka v celé přední části kalhot, protiklíšťatová úprava ve spodní části nohavic, norma: EN 381-5, úroveň ochrany 1.	6	1 699,00	21	2055,79	10 194,00	2 140,74	12 334,74	lesník, str.127
9	Oblek ochranný antistatický (blůza + kalhoty), souprava určena pro práci s elektrikou, materiál: kepr, polyester bavlna, zatkaná vodivá mřížka, norma: EN - 1149-5	3	995,00	21	1203,95	2 985,00	626,85	3 611,85	elektrotechnik, str.129
10	Plášť pracovní, modrý - materiál: kepr 100% bavlna, gramáž: min 240 g/m2	9	199,00	21	240,79	1 791,00	376,11	2 167,11	venca, str.103
11	Bunda pracovní zimní - 100% polyester, materiál: polyester/bavlna, našité kapsy, prodloužená záda, zapínání zip	65	439,00	21	531,19	28 535,00	5 992,35	34 527,35	fremont, str.172
12	Vesta pracovní - výplň: 100% polyester, materiál: polyester/bavlna, našité kapsy, prodloužená záda, zapínání zip	74	219,20	21	265,23	16 220,68	3 406,34	19 627,02	vesta OHIO, str.187
13	Nepromokavý plášť nad kolena s kapucí z gumotextilního materiálu. Chrání proti vodě, klimatickým vlivům	14	77,00	21	93,17	1 078,00	226,38	1 304,38	plášť DEREK, zelený, str. 153
14	Čepice (kšiltovka) modrá, 100% bavlna, gramáž: min. 240 g/m2	31	27,00	21	32,67	837,00	175,77	1 012,77	čepice JACK, str. 235
15	Čepice pracovní zimní - pletená, černá barva	44	31,00	21	37,51	1 364,00	286,44	1 650,44	kulich, str.239
16	Čepice pracovní zimní - typ ušanka, barva černá	1	75,00	21	90,75	75,00	15,75	90,75	Fjodor, str. 238

pol.	Název a typ	počet ks	cena za kus bez DPH (Kč)	sazba DPH v % (např. 21)	cena za kus s DPH (Kč)	cena celkem bez DPH (Kč)	DPH celkem (Kč)	cena celkem s DPH (Kč)	popis zboží nebo číslo strany v katalogu (v souladu se ZD)
17	Triko modré - krátký rukáv, volnější střih, materiál: 100% bavlna	146	45,00	21	54,45	6 570,00	1 379,70	7 949,70	Daniel, str.208
18	Pracovní kožené polobotky (pár) - s pryžovou podrážkou, olejvzdorná, vyztužená špiče	10	249,00	21	301,29	2 490,00	522,90	3 012,90	Stone pyrit S2, str.282
19	Pracovní kožená obuv (pár) - zimní, kotníková, vyztužená špiče	46	309,00	21	373,89	14 214,00	2 984,94	17 198,94	Stone Apatit winter S3, str.285
20	Pracovní obuv (pár) - nízká, hnědá, bez vyztužené špiče	36	539,00	21	652,19	19 404,00	4 074,84	23 478,84	Road Madison, str.286
21	Pracovní obuv (pár) - nízká, černá, kožená, bez vyztužené špiče	27	539,00	21	652,19	14 553,00	3 056,13	17 609,13	Road Lovel, str. 286
22	Pracovní obuv (pár) - zimní kotníková, černá, kožená, bez vyztužené špiče	12	679,00	21	821,59	8 148,00	1 711,08	9 859,08	Industry, str.289
23	Boty gumové (pár) - holinky vysoké, černé	8	99,00	21	119,79	792,00	166,32	958,32	Úran, str.310
24	Boty gumoplastěné (pár) - vysoké, černé, zateplená holinka	6	369,00	21	446,49	2 214,00	464,94	2 678,94	Bruno, str.313
25	Pracovní protipořezová obuv (pár)- pro práci s křovinořezem a motorovou pilou, bezpečnostní ocelová tužinka ve špičce, bota odolná proti působení vody, absorpce energie v oblasti paty, odolná proti uklouznutí, podešev 1007-pryž, norma: EN 20345 WRU E, EN 381 úroveň ochrany 1	6	2 197,00	21	2 658,37	13 182,00	2 768,22	15 950,22	Profesional, obrázek č.1
26	Rukavice pracovní (pár) - lícová hovězina na dlani, hovězí štipenka na hřbetu, tuhá manžeta	272	50,00	21	60,5	13 600,00	2 856,00	16 456,00	Bono, str.336
27	Rukavice kyselinovzdorné (pár) - PVC celomáčené, materiál 100% bavlna, norma: EN 420, EN 374	22	48,60	21	58,81	1 069,27	224,55	1 293,82	tekplast, str. 379
28	Rukavice svářecí (pár) - norma: EN 420, en 388, en 12477 A	9	55,00	21	66,55	495,00	103,95	598,95	Huri, str.370
29	Rukavice protipořezové (pár) - odolnost proti přerezu 5, norma: en 420, EN 388	7	53,00	21	64,13	371,00	77,91	448,91	Cita II, str.373
30	Rukavice antivibrační (pár) - materiálhovězí štipenka nebo lícová vepřovice, celokožené, norma: en 420, EN 388, EN ISO 10819	4	85,00	21	102,85	340,00	71,40	411,40	Terna, str.378
31	Rukavice nitrilové (pár) - silnější materiál s vysokou odolností, pro bezpečnou manipulaci s vysoce rizikovými chemikáliemi, norma EN 420, EN 388, EN 407, EN 374	22	101,50	21	122,82	2 233,09	468,95	2 702,04	Ultranitril 480, obrázek č.3
32	Rukavice nylonové (pár) - s nitrilovou vrstvou, barva červeno-černá	180	22,00	21	26,62	3 960,00	831,60	4 791,60	Alvaros, str.357
33	Rukavice gumové (pár) - úklidové	2816	6,50	21	7,87	18 315,64	3 846,28	22 161,92	Nina, Str.364
34	Přilba ochranná pro práci s křovinořezem s ochranným drátěným štítem, včetně ochrany sluchu	1	1 009,00	21	1 220,89	1 009,00	211,89	1 220,89	3M lesnický set, str.442
35	Brýle ochranné - čiré, polykarbonátový čirý zorník, vhodné i přes dioptrické brýle	100	20,00	21	24,2	2 000,00	420,00	2 420,00	Visitor, str.423
36	Brýle ochranné s uzavřeným odvětráváním - čirý acetátový zorník, odolný proti chemickým látkám. Ochrana proti kapalinám, proti velkým částicím. Úprava proti zamřování. Rám je z PVC a náhlavní páska z tkaniny s polyesterem. Norma: EN 166:2001 a jsou označeny symbolem CE	2	249,00	21	301,29	498,00	104,58	602,58	3M 2890, str.423
37	Brýle ochranné svářecí	33	109,00	21	131,89	3 597,00	755,37	4 352,37	okula B-B 40, str.427
38	Respirátor jednorázový	340	7,50	21	9,075	2 550,00	535,50	3 085,50	Spiro, str.458
39	Respirátor skládací s ventilkem, ochrana před vdechováním pevných částic a kapalných aerosolů nepřevyšující 50ti násobek NPK/PEL. Norma: EN 149:2001+A1:2009	19	13,50	21	16,335	256,50	53,87	310,37	Spiro, str.458
40	Maska celoobličejová - norma: EN 136	2	2 199,00	21	2 660,79	4 398,00	923,58	5 321,58	3M 6800, str.466
41	Zástěra pracovní kožená - broušená kůže	11	299,00	21	361,79	3 289,00	690,69	3 979,69	Svářec, str.154

pol.	Název a typ	počet ks	cena za kus bez DPH (Kč)	sazba DPH v % (např. 21)	cena za kus s DPH (Kč)	cena celkem bez DPH (Kč)	DPH celkem (Kč)	cena celkem s DPH (Kč)	popis zboží nebo číslo strany v katalogu (v souladu se ZD)
42	Boty pro uklízečky (pár) - korkové pantofle, protiskuzová podrážka, podešev bez klinku, dva nártní pásky, bílé	65	289,00	21	349,69	18 785,00	3 944,85	22 729,85	cork Lisa, str.314
43	Dámská zástěra šatová - materiál: plátno 100% bavlna, propínací, barevná	11	191,00	21	231,11	2 101,00	441,21	2 542,21	obrázek č.2
44	Pánská košile krátký rukáv - materiál: plátno 100% bavlna, gramáž: min. 145 g/m2, bílá	24	149,00	21	180,29	3 576,00	750,96	4 326,96	René, str.133
45	Kalhoty pánské - materiál: 100% bavlna, gramáž: min. 190 g/m2, v zadní části pas do gumy, popřípadě poutka s knoflíky na stáhnutí, bílé	8	189,00	21	228,69	1 512,00	317,52	1 829,52	Artur, str.136
46	Kalhoty dámské - materiál: 100% bavlna, gramáž: min. 145 g/m2, zadní část pasu do gumy, bílé	35	201,80	21	244,18	7 063,06	1 483,24	8 546,30	Darja, str.135
47	Triko bílé - krátký rukáv, volnější střih, materiál: 100% bavlna	87	45,00	21	54,45	3 915,00	822,15	4 737,15	Daniel, str.208
48	Plášť dámský - materiál: 100% bavlna, bez rukávů, gramáž: min. 190 g/m2, bílý	23	209,00	21	252,89	4 807,00	1 009,47	5 816,47	Eva, str.132
49	Plášť pánský - materiál: 100% bavlna, gramáž: min. 190 g/m2, bílý	2	219,00	21	264,99	438,00	91,98	529,98	Adam, str.133
50	Boty pro kuchařky (pár) - korkové sandály, dva nártní pásky, pásek kolem paty, protiskuzové, bílé	22	319,00	21	385,99	7 018,00	1 473,78	8 491,78	Megi, str.314
51	Boty pro kuchaře (pár) - plná bota s plnou špicí, zapínání na přesku (případně suchýzip), protiskuzové, bílé	3	279,00	21	337,59	837,00	175,77	1 012,77	obrázek č.4
52	Boty gumové (pár) - holínky vysoké, bílé protiskuzové	9	159,00	21	192,39	1 431,00	300,51	1 731,51	Eris, str.310
53	Oblek prošívaný zimní - (montérková blůza+ kalhoty lacl) materiál blůza: kepr 100% bavlna, podšívka: fleece 100% polyester, gramáž min. 240 g/m ² , zateplená fleecem, kryté zapínání na zip a suché zipy, náprsní kapsy s klopami, pas na bocích do gumy, materiál kalhot lacl: kepr 100% bavlna, podšívka: flanel 100% polyester, gramáž mi. 240 g/m ² , zateplené flanelem, pas s poutky a vzadu do gumy, náprsenka, přední kapsy, šle vzadu s gumou, zadní kapsa s klopou	7	908,90	21	1099,77	6 362,31	1 336,08	7 698,39	luxy Hugo + luxy Martin, str.86
54	Mušlová ochranná sluchu - nastavitelný hlavový oblouk	10	75,00	21	90,75	750,00	157,50	907,50	EP 106, str.453
	Celková cena					320 391,85	67 282,29	387 674,14	

Číselné údaje doplňte, případně upravte, pouze ve sloupcích "sazba DPH" a "cena za kus s DPH",
Ostatní sloupce budou dopočítány pomocí vložených vzorců.
Cenu za kus s DPH uveďte maximálně na dvě desetinná místa.

V případě zahraničního dodavatele doplňte do sloupce "sazba DPH" hodnotu odpovídající sazbě DPH pro daný předmět veřejné zakázky platné v České republice.
Pro výběr dodavatele bude použit údaj ze sloupce "cena celkem s DPH".

Rozpis požadovaných velikostí oděvů, obuvi a rukavic

Veřejná zakázka: Dodávka ochranných pracovních prostředků

pol.	Název a typ	CELKEM	
		počet ks standardní velikosti	počet ks prodloužené velikosti
1	Oblek pracovní (kalhoty do pasu + blůza) - materiál: kepr 100% bavlna, gramáž: min. 240g/m2, pas s tkanicí na stahnutí, barva modrá		
	46	2	2
	48	3	2
	50	7	0
	52	5	3
	54	18	2
	56	8	3
	58	3	1
	60	1	0
	62	0	1
		47	14
		61	
2	Oblek pracovní (kalhoty laci + blůza) - materiál: kepr 100% bavlna, gramáž: min. 240g/m2, pas v zadní části do gumy, boční zapínání na knoflíky, náprsenka, barva modrá		
	50	1	1
	52	2	1
	54	13	0
	56	17	0
	58	11	2
	60	4	0
	62	4	0
	MĚŘENKA	1	0
		53	4
		57	
3	Oblek pracovní reflexní (kalhoty laci + blůza) - materiál: kepr 100% bavlna, gramáž: min. 240g/m2, pas v zadní části do gumy, boční zapínání na knoflíky, náprsenka, reflexní prvky na blůze i kalhotách		
	52	1	0
	54	3	0
	56	1	1
	58	1	0
	62	1	0
		7	1
		8	

4	Pracovní monterkové kalhoty - materiál: kepr 100% bavlna, gramáž: min. 240g/m2, pas s tkanicí na stahnutí, barva modrá		
	50	2	
	52	2	
	54	2	
		6	0
		6	
5	Kombinéza pracovní - materiál: kepr 100% bavlna, gramáž látky min. 240g/m2,		
	52	1	0
	54	5	0
	56	10	1
		16	1
		17	
6	Oblek ochranný kyselinovzdorný (kalhoty + blůza) - norma: EN 13034-typ 6		
	58	1	1
		1	1
		2	
7	Oblek ochranný svářečský (blůza + kalhoty) - materiál: kepr s trvale nehořlavou úpravou, norma: EN ISO 11611 třída 1/A1, A2		
	56	1	0
	58	1	1
	60	1	0
		3	1
		4	
8	Oblek ochranný protipořezový (blůza + kalhoty - blůza lehká bez výplně, protipořezová vložka v celé přední části kalhot, protiklíšťatová úprava ve spodní části nohavic, norma: EN 381-5, úroveň ochrany 1.		
	54	1	0
	56	3	1
	60	1	0
		5	1
		6	
9	Oblek ochranný antistatický (blůza + kalhoty), souprava určena pro práci s elektrikou, materiál: kepr, polyester bavlna, zatkaná vodivá mřížka, norma: EN - 1149-5		
	54	1	0
	58	1	1
		2	1
		3	
10	Plášť pracovní, modrý - materiál: kepr 100% bavlna, gramáž: min 240 g/m2		
	54	2	
	56	3	
	58	1	
	60	1	
	62	2	
		9	
11	Bunda pracovní zimní - 100% polyester, materiál: polyester/bavlna, našité kapsy, prodloužná záda, zapínání zip		
	S	2	
	M	4	
	L	10	
	XL	27	

	2XL	12
	3XL	8
	4XL	2
		65
12	Vesta pracovní - výplň: 100% polyester, materiál: polyester/bavlna, našité kapsy, prodloužená záda, zapínání zip	
	S	3
	M	9
	L	16
	XL	27
	2XL	10
	3XL	7
	4XL	2
		74
13	Nepromokavý plášť nad kolena s kapucí z gumotextilního materiálu. Chrání proti vodě, klimatickým vlivům	
	XL	9
	2XL	2
	3XL	3
		14
14	Čepice (kšiltovka) modrá, 100% bavlna, gramáž: min. 240 g/m2	
	UNI	31
		31
15	Čepice pracovní zimní - pletená, černá barva	
	UNI	44
		44
16	Čepice pracovní zimní - typ ušanka, barva černá	
	UNI	1
		1
17	Triko modré - krátký rukáv, volnější střih, materiál: 100% bavlna	
	S	2
	M	19
	L	33
	XL	44
	2XL	31
	3XL	15
	4XL	2
		146
18	Pracovní kožené polobotky (pár) - s pryžovou podrážkou, olejivzdorná, vyztužená špice	
	42	3
	43	2
	44	2
	45	2
	46	1
		10
19	Pracovní kožená obuv (pár) - zimní, kotníková, vyztužená špice	
	38	1
	39	1

40		1
41		1
42		7
43		13
44		7
45		11
46		3
47		1
		46
20	Pracovní obuv (pár) - nízká, hnědá, bez vyztužené špice	
39		1
40		1
42		4
43		13
44		8
45		5
46		3
48		1
		36
21	Pracovní obuv (pár) - nízká, černá, kožená, bez vyztužené špice	
41		3
42		3
43		8
44		7
45		4
46		2
		27
22	Pracovní obuv (pár) - zimní kotníková, černá, kožená, bez vyztužené špice	
38		1
39		1
42		2
43		3
44		3
45		2
		12
23	Boty gumové (pár) - holinky vysoké, černé	
39		1
40		5
42		2
		8
24	Boty gumoplastěné (pár) - vysoké, černé, zateplená holinka	
42		3
43		1
44		2
		6
25	Pracovní protipořezová obuv (pár) - pro práci s křovinořezem a motorovou pilou, bezpečnostní ocelová tužinka ve špičce, bota odolná proti působení vody, absorpce energie v oblasti paty, odolná proti uklouznutí, podešev 1007-pryž, norma: EN 20345 WRU E, EN 381 úroveň ochrany 1	
43		3

	44		1
	45		2
			6
26	Rukavice pracovní (pár) - lícová hovézina na dlani, hovézí štípenka na hřbetu, tuhá manžeta		
	9		52
	10		180
	11		40
			272
27	Rukavice kyselinovzdorné (pár) - PVC celomáčené, materiál 100% bavlna, norma: EN 420, EN 374		
	9		6
	10		11
	11		5
			22
28	Rukavice svářecí (pár) - norma: EN 420, en 388, en 12477 A		
	10		9
			9
29	Rukavice protipořerové (pár) - odolnost proti prořezu 5, norma: en 420, EN 388		
	10		5
	11		2
			7
30	Rukavice antivibrační (pár) - materiálhovézí štípenka nebo lícová vepřovice, celokožené, norma: en 420, EN 388, EN ISO 10819		
	10		4
			4
31	Rukavice nitrilové (pár)- silnější materiál s vysokou odolností, pro bezpečnou manipulaci s vysoce rizikovými chemikáliemi , norma EN 420, EN 388, EN 407, EN 374		
	9		10
	10		12
			22
32	Rukavice nylonové (pár) - s nitrilovou vrstvou, barva čeveno-černá		
	9		120
	10		50
	11		10
			180
33	Rukavice gumové (pár) - úklidové		
	S		3
	M		1413
	L		1370
	XL		30
			2816
34	Přilba ochranná pro práci s křovinořezem s ochranným drátěným štítem, včetně ochrany sluchu		
	54-62 cm		1
			1
35	Brýle ochranné - číré, polykarbonátový čirý zorník, vhodné i přes dioptrické brýle		
	UNI		100
			100

36	Brýle ochranné s uzavřeným odvětráváním - čirý acetátový zorník, odolný proti chemickým látkám. Ochrana proti kapalinám, proti velkým částicím. Úprava proti zamřžování. Rám je z PVC a náhlavní páska z tkaniny s polyesterem. Norma: EN 166:2001 a jsou označeny symbolem CE		
	UNI	2	
			2
37	Brýle ochranné svářečí		
	UNI	33	
			33
38	Respirátor jednorázový		
	UNI	340	
			340
39	Respirátor skládací s ventilkem, ochrana před vdechováním pevných částic a kapalných aerosolů nepřevyšující 50ti násobek NPK/PEL. Norma: EN 149:2001+A1:2009		
	UNI	19	
			19
40	Maska celoobličejová - norma: EN 136		
	UNI	2	
			2
41	Zástěra pracovní kožená - broušená kůže		
	UNI	11	
			11
42	Boty pro uklízečky (pár) - korkové pantofle, protiskluzová podrážka, podešev bez klínku, dva nártní pásy, bílé		
	35	1	
	36	3	
	37	4	
	38	14	
	39	17	
	40	5	
	41	7	
	42	5	
	43	4	
	45	5	
			65
43	Dámská zástěra šatová - materiál: plátno 100% bavlna, propínací, barevná		
	44	1	
	46	1	
	48	4	
	50	2	
	52	2	
	54	1	
			11
44	Pánská košile krátký rukáv - materiál: plátno 100% bavlna, gramáž: min. 145 g/m2, bílá		
	M	5	
	L	4	
	XL	8	
	2XL	3	
	3XL	4	
			24

45	Kalhoty pánské - materiál: 100% bavlna, gramáž: min. 190 g/m2, v zadní části pas do gumy, popřípadě poutka s knoflíky na stáhnutí, bílé		
	54	2	
	56	2	
	60	2	
	62	2	
		8	
46	Kalhoty dámské - materiál: 100% bavlna, gramáž: min. 145 g/m2, zadní část pasu do gumy, bílé		
	36	1	0
	38	4	0
	40	4	0
	42	5	4
	44	0	2
	46	4	4
	48	3	2
	52	0	2
		21	14
		35	
47	Triko bílé - krátký rukáv, volnější střih, materiál: 100% bavlna		
	S	4	
	M	24	
	L	20	
	XL	29	
	2XL	7	
	3XL	3	
		87	
48	Pláště dámský - materiál: 100% bavlna, bez rukávů, gramáž: min. 190 g/m2, bílý		
	42	3	
	44	6	
	46	4	
	48	3	
	50	1	
	52	2	
	54	2	
	58	2	
		23	
49	Pláště pánský - materiál: 100% bavlna, gramáž: min. 190 g/m2, bílý		
	60	2	
		2	
50	Boty pro kuchařky (pár) - korkové sandály, dva nártní pásky, pásek kolem paty, protiskluzové, bílé		
	36	1	
	37	1	
	38	8	
	39	4	
	40	2	
	41	4	
	42	1	
	43	1	

		22	
51	Boty pro kuchaře (pár)- plná bota s plnou špicí, zapínání na přesku (případně suchýzip), protiskluzové, bílé		
	42	1	
	44	2	
		3	
52	Boty gumové (pár) - holínky vysoké, bílé protiskluzové		
	36	1	
	38	4	
	39	1	
	40	1	
	42	1	
	44	1	
		9	
53	Oblek prošívaný zimní - (montérková blůza+ kalhoty lacl) materiál blůza: kepr 100% bavlna, podšívka: fleece 100% polyester, gramáž min. 240 g/m ² , zateplená fleecem, kryté zapínání na zip a suché zipy, náprsní kapsy s klopami, pas na bocích do gumy, materiál kalhot lacl: kepr 100% bavlna, podšívka: flanel 100% polyester, gramáž mi. 240 g/m ² , zateplené flanelem, pas s poutky a vzadu do gumy, náprsenka, přední kapsy, šle vzadu s gumou, zadní kapsa s klopou		
	54	6	0
	58	0	1
		6	1
		7	
54	Mušlová chranna sluchu - nastavitelný hlavový oblouk		
	UNI	10	
		10	

Tabulky velikostí

Pánské pracovní oděvy

Velikost	44	46	48	50	52	54	56	58	60	62	64	66	68
obvod hrudi	84-88	88-92	92-96	96-100	96-100	100-104	104-108	112-116	116-120	120-124	124-128	128-132	132-136
obvod pasu	72-76	76-80	80-84	84-88	88-92	92-96	96-100	100-104	104-108	108-112	112-116	116-120	120-124

Dámské pracovní oděvy

Velikost	38	40	42	44	46	48	50	52	54	56	58	60
obvod hrudi	76-80	80-84	84-88	88-92	92-96	96-100	100-104	104-108	108-112	112-116	116-120	120-124
obvod pasu	60-64	64-68	68-72	72-76	76-80	80-84	84-88	88-92	92-96	96-100	100-104	104-108
obvod boků	90-93	93-96	96-99	99-102	102-105	105-108	108-111	111-114	114-117	117-120	120-123	123-126

Pánské volnočasové oděvy

Velikost	S	M	L	XL	2XL	3XL	4XL
obvod hrudi	94-98	99-103	104-108	109-113	114-118	119-123	124-128
obvod pasu	84-89	89-93	94-98	99-103	104-108	109-113	114-118

Velikost	XS	S	M	L	XL	2XL	3XL
obvod hrudi	84-88	89-93	94-98	99-103	104-108	109-113	114-120
obvod pasu	65-70	71-75	76-80	81-85	86-90	91-95	96-100
obvod boků	90-94	95-99	100-104	104-109	110-114	115-119	120-125

Pánské košile

Velikost	M	L	XL	2XL	3XL
obvod krku	39/40	41/42	43/44	45/46	47/48

Výšková skupina	Ženy	Muži
Zkrácená I.	152-158	152-170
Standartní II.	158-170	170-182
Prodloužená III.	170-176	182-194

Tabulky velikostí jsou pouze orientační - pro správný výběr velikosti.

MĚŘENKOVÝ LIST

Položka č. 2 (uvedená v příloze č. 2 kupní smlouvy)

Oblek pracovní (set kalhoty laci + blůza) 1 ks

Výška postavy 180 cm

Míra blůzy

Obvod prsní 139 cm

Obvod pasu 147 cm

Obvod sedu 153 cm

Délka do pasu 50 cm

Šíře zad celá 51 cm

Délka náramenice 20 cm

Délka rukávu po kouli 78 cm

Míra kalhot

Délka po straně 106 cm

Délka v kroku 73 cm