

Seznam souřadnic (S-JTSK)

Souřadnice pro zápis do KN

Číslo bodu	Y	X	kód kv.	Poznámka
2319-7	495717.10	1156262.19	J	roh budovy
2319-12	495717.75	1156268.18	J	roh budovy
2319-16	495718.41	1156274.20	J	roh budovy
2319-22	495719.05	1156280.20	J	roh budovy
2319-27	495719.70	1156286.21	J	roh budovy
2319-31	495719.79	1156292.22	J	roh budovy
2319-2059	495715.71	1156256.08	J	roh budovy
2610-21	495725.20	1156294.72	J	hřeb
4150-531	495720.89	1156255.98	J	plat
4150-533	495722.41	1156257.88	J	
1	495726.41	1156294.68	J	hřeb
2	495726.00	1156292.25	J	hřeb
3	495725.44	1156286.22	J	hřeb
4	495724.88	1156280.24	J	hřeb
5	495724.32	1156274.24	J	hřeb
6	495723.74	1156268.22	J	hřeb
7	495723.49	1156265.49	J	hřeb
8	495722.10	1156262.20	J	hřeb
9	495720.48	1156260.23	J	hřeb
10	495719.90	1156256.00	J	sprej na plotě
11	495720.22	1156256.32	J	práseček

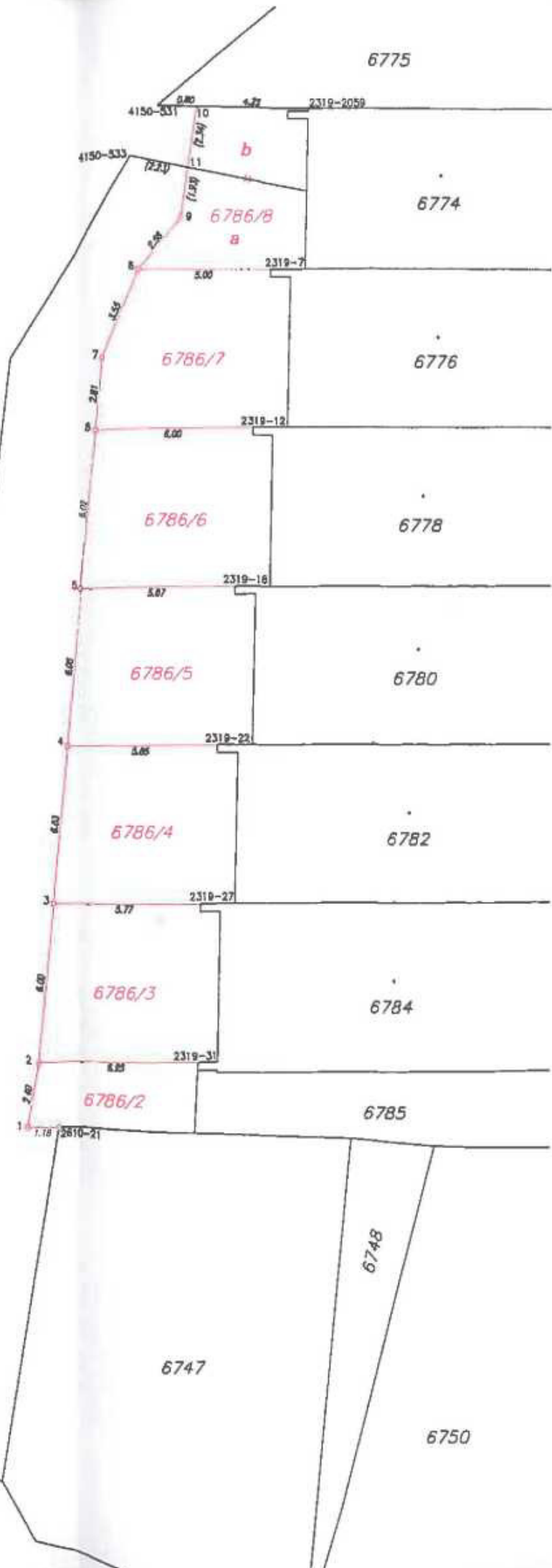

VÝKAZ DOSAVADNÍHO A NOVÉHO STAVU ÚDAJŮ KATASTRU NEMOVITOSTÍ															
Dosavadní stav					Nový stav										
Označení pozemku parc. číslem	Výměra parcely		Druh pozemku	Označení pozemku parc. číslem	Výměra parcely		Druh pozemku	Typ stavby	Způsob využití	Způsob využití	Způsob využití	Porovnání se stavem evidence právních vztahů			
	ha	m <sup>2</sup>			ha	m <sup>2</sup>						Dě přechází z pozemku označeného v katastru nemovitostí	Číslo listu vlistovní	Výměra dílu	Označení dílu
6786	7	14	ostatní plocha	6786/1	4	76	ostatní plocha	0	6786	10001	4	76			
				6786/2		16	ostatní plocha	2	6786	10001		16			
				6786/3		40	ostatní plocha	2	6786	10001		40			
				6786/4		41	ostatní plocha	2	6786	10001		41			
				6786/5		41	ostatní plocha	2	6786	10001		41			
				6786/6		42	ostatní plocha	2	6786	10001		42			
				6786/7		40	ostatní plocha	2	6786	10001		40			
				6786/8		29	ostatní plocha	2	6786	10001		18	a		
6787	9	77	ostatní plocha	6787	9	66	ostatní plocha	0							
						16	91					11	b		
						16	91								

Elektronicky podepsal(a) Ing. Jaroslav Eršil  
Datum: 2019.09.09  
09:55:56 CEST

GEOMETRICKÝ PLÁN pro rozdělení pozemku	Geometrický plán ověřit úředně oprávněný zeměměřičský inženýr:	Státní ověřit úředně oprávněný zeměměřičský inženýr:
	Jméno, příjmení: [signature]	Jméno, příjmení: [signature]
	Číslo platnosti seznamu úředně oprávněných zeměměřičských inženýrů: 82/95	Číslo platnosti seznamu úředně oprávněných zeměměřičských inženýrů: 82/95
	Dne 9.9.2019 Číslo: 151/2019	Dne 17.09.2019 Číslo: 139/2019
	Náležitosti a přechody sponová právní předpisem.	Tato státní ověřená geometrická mapa v elektronické podobě účinná v dokumentaci katastrálního úřadu.
Vyholovitel: GEODETICKÉ PRÁCE, IČO 11174234, Smetanova 1484, 75501 Vsetín	Katastrální úřad souhlasí s odělováním parcel.	Číslo státní ověřené geometrické mapy v listinné podobě: [signature]
Číslo plánu: 7806-44/2019		
Okres: Vsetín		
Obec: Vsetín		
Kat. území: Vsetín		
Mapový list: Vsetín 8-8/21		
Dovolená věnování geometrické mapy poskytl: [signature]	KÚ pro Zlínský kraj, KP Vsetín, PGP-941/2019-810, 2019.09.16 14:30:04 CEST	