

Seznam souřadnic (S-JTSK)

Souřadnice pro zpis do KN

Y	X	kód kv.	Poznámka
495717.10	1156262.19	J	roh budovy
495717.75	1156268.18	J	roh budovy
495718.41	1156274.20	J	roh budovy
495719.05	1156280.20	J	roh budovy
495719.70	1156286.21	J	roh budovy
495719.79	1156292.22	J	roh budovy
495715.71	1156256.08	J	roh budovy
495725.20	1156294.72	J	hřeb
495720.69	1156255.98	J	plot
495722.41	1156257.88	J	
495726.41	1156294.68	J	hřeb
495726.00	1156292.25	J	hřeb
495725.44	1156286.22	J	hřeb
495724.88	1156280.24	J	hřeb
495724.32	1156274.24	J	hřeb
495723.74	1156268.22	J	hřeb
495723.49	1156265.49	J	hřeb
495722.10	1156262.20	J	hřeb
495720.48	1156260.23	J	hřeb
495719.90	1156256.00	J	sprej na plotě
495720.22	1156258.32	J	průsečík

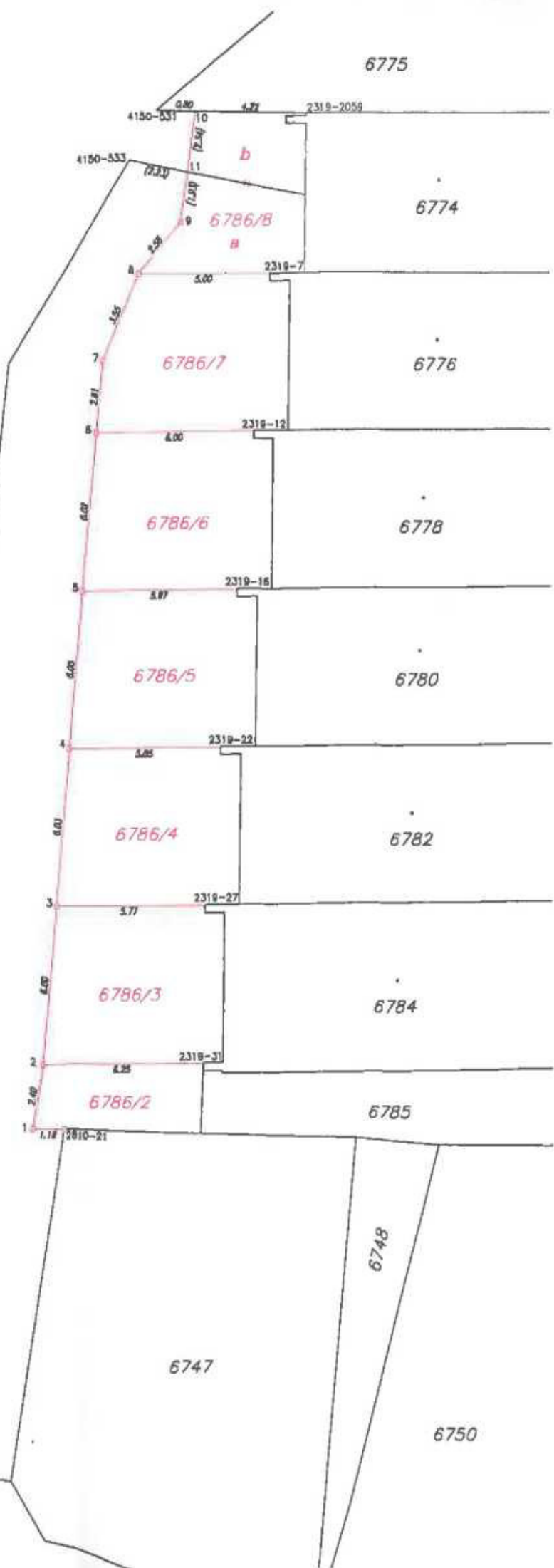

VÝKAZ DOSAVADNÍHO A NOVÉHO STAVU ÚDAJŮ KATASTRU NEMOVITOSTÍ

Dosavadní stav				Nový stav				Porovnáni se stavem evidence právních vztahů						
Označení pozemku parc. číslem	Výměra parcely		Druh pozemku	Označení pozemku parc. číslem	Výměra parcely		Druh pozemku	Typ stavby	Způsob využití	Způsob využití	Dě přechází z pozemku označeného v katastru nemovitostí			Označení dílu
	ha	m²			ha	m²					Číslo dílu v katastru nemovitostí	Výměra dílu ha	m²	
6786	7	14	ostatní plocha	6786/1	4	76	ostatní plocha	0	6786	10001	4	76		
				6786/2		16	ostatní plocha	2	6786	10001		16		
				6786/3		40	ostatní plocha	2	6786	10001		40		
				6786/4		41	ostatní plocha	2	6786	10001		41		
				6786/5		41	ostatní plocha	2	6786	10001		41		
				6786/6		42	ostatní plocha	2	6786	10001		42		
				6786/7		40	ostatní plocha	2	6786	10001		40		
				6786/8		29	ostatní plocha	2	6786	10001		18	a	
												11	b	
												29		
6787	9	77	ostatní plocha	6787	9	66	ostatní plocha	0						
	16	91			16	91								

Elektronicky podepsal(a) Ing. Jaroslav Eršil
Datum: 2019.09.09 09:55:56 CEST

6745/1

GEOMETRICKÝ PLÁN pro rozdělení pozemku

Vyhotovitel: **GEODETICKÉ PRÁCE, IČO 11174234 Smetanova 1484, 75501 Vsetín**

Číslo plánu: 7806-44/2019

Okres: Vsetín

Obec: Vsetín

Kat. území: Vsetín

Mapový list: Vsetín B-8/21

Geometrický plán vznikl úřední oprávněným zeměměřičským úřadem

Jméno, příjmení: [Znak]

Číslo platky seznamu úředně oprávněných zeměměřičských úřadů: 82/95

Dne: 9.9.2019

Katastrální úřad souhlasí a sdělováním souhlasí.

Geometrický plán vznikl úřední oprávněným zeměměřičským úřadem

Jméno, příjmení: [Znak]

Číslo platky seznamu úředně oprávněných zeměměřičských úřadů: 82/95

Dne: 17.09.2019

Tento výkaz obsahuje geometrické údaje v dokumentaci pozemků v katastru nemovitostí v dokumentaci katastrálního úřadu.

KÚ pro Zlínský kraj
KP Vsetín
PGP-941/2019-810
2019.09.16 14:30:04 CEST