

OBJEDNÁVKA č. 1442/2019/IM/O

Odběratel

IČ: 70890692 DIČ: CZ70890692

Moravskoslezský kraj

28. října 2771/117

70218 Ostrava

Vyřizuje:

Telefon:

Odbor:

IM-2

Dodavatel

IČ: 25379887 DIČ: CZ25379887

AMBRA - Group, s.r.o.

Potoční 1094

73801 Frýdek-Místek

Vyřizuje:

Telefon:

Objednáváme u Vás:

Dodání vybavení budovy krajského úřadu – vybavení prostor chodby budovy G a H dle požadavků specifikovaných ve výrobní dokumentaci, technickém popisu nábytku a položkovém rozpočtu.
V rámci objednávky vystupujeme jako osoba povinná k dani.

Datum požadovaného splnění: 31.01.2020

Přílohy: - výrobní dokumentace ze dne 31.10.2019, vč. technického popisu nábytku
- cenová nabídka CN G190544-73-16**Na předmětné plnění se vztahuje režim přenesení daňové povinnosti dle § 92a-92e zákona č. 235/2004 Sb., o DPH.****UPOZORNĚNÍ:** Úhrada faktury se provádí 30. kalendářní den od data doručení faktury.

Povinnost zaplatit cenu je splněna dnem odepsání příslušné částky z účtu objednatele.

Zhotovitel/dodavatel doručí fakturu objednateli nejpozději do 5 dnů po dni uskutečnění zdanitelného plnění.

Dodavatel prohlašuje, že není obchodní společností, ve které veřejný funkcionář uvedený v § 2 odst. 1 písm. c) zákona č. 159/2006 Sb., o střetu zájmů, ve znění pozdějších předpisů (člen vlády nebo vedoucí jiného ústředního správního úřadu, v jehož čele není člen vlády), nebo jím ovládaná osoba vlastní podíl představující alespoň 25% účast společníka v obchodní společnosti. Dodavatel bere na vědomí, že pokud je uvedené prohlášení nepravdivé, bude smlouva považována za neplatnou.

MAX. CENA CELKEM (bez DPH)**82859.00 Kč**

Podrobnosti platby:

Na účet

Číslo výdajového účtu MSK: 27-1650676349/0800

Datum: 14.11.2019

MORAVSKOSLEZSKÝ KRAJ

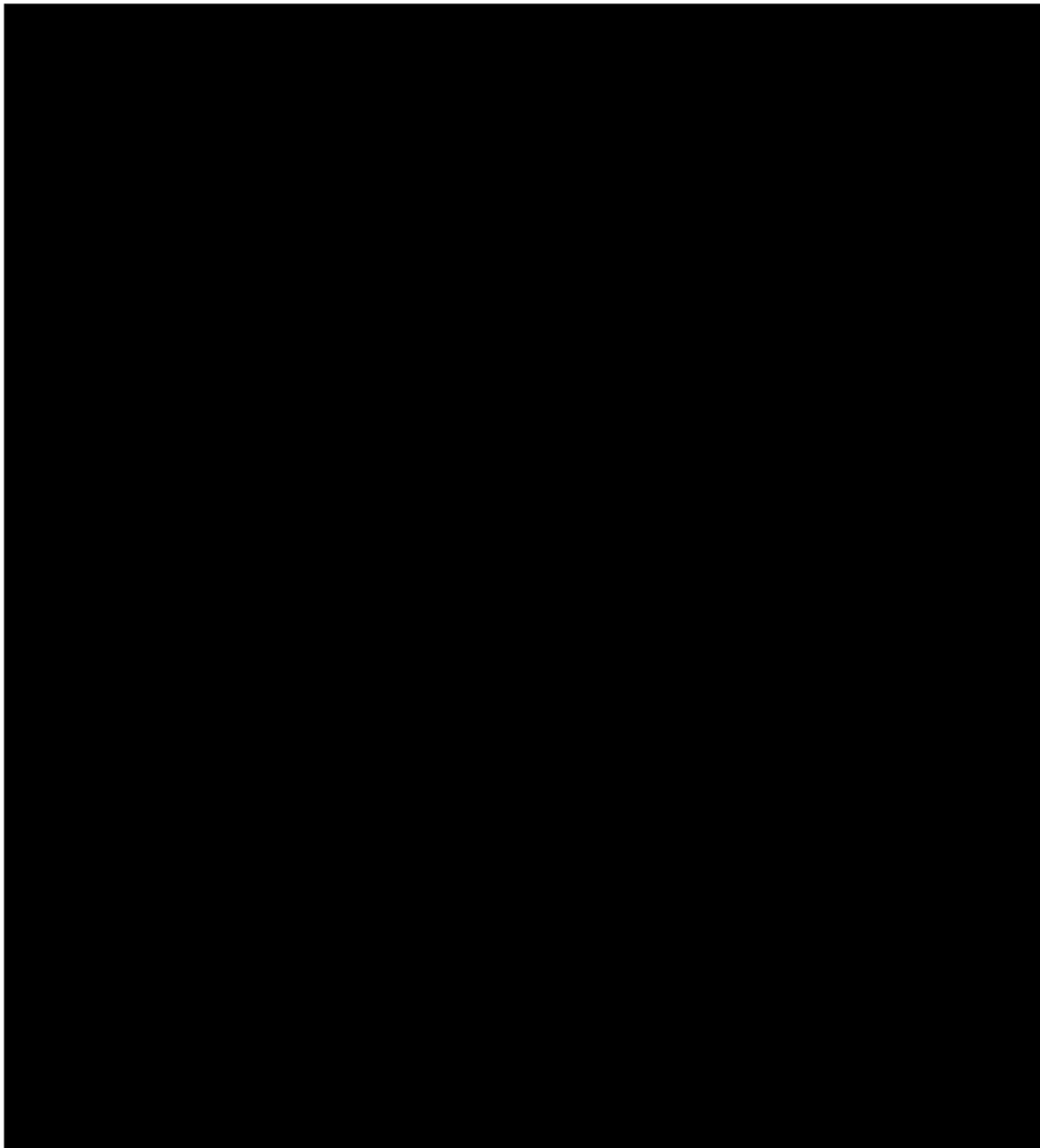

AMBRA - Group, s.r.o.

Potoční 1094, 738 01 Frýdek-Místek

IČ: 25379887

DIČ: CZ 25379887

Zapsána v Obchodním rejstříku u Krajského soudu

v Ostravě, oddíl C, vložka 16590

Bankovní spojení: KB, a.s., Frýdek-Místek

Číslo účtu: 193606010207/0100



e-mail: ambra@ambra.cz

www.ambra.cz

CENOVÁ NABÍDKA

Cenová nabídka č.:

CN G190544-73-16

Nabídka pro:

Moravskoslezský kraj

Název akce:

Rekonstrukce budovy krajského úřadu - vybavení prostor
chodby budovy H a G.

Datum zpracování nabídky:

07.11.2019

Platnost cenové nabídky:

2 měsíce

Termíny dodání od data objednání:

do 31.1.2020 při objednání do 15.11.2019

Záruční lhůty:

24 měsíců

Platební podmínky:

faktura se splatností 14 dní

Popis cenové nabídky:

Nábytek v provedení lamino W 1000 ST9 / U702 PM / U702 ST9 / U727 ST9 / p.d. U702 ST89

Nabídku zpracoval:



Cenová nabídka č.: CN G190544-73-16 - Moravskoslezský kraj

Nábytek v provedení lamino W 1000 ST9 / U702 PM / U702 ST9 / U727 ST9 / p.d. U702 ST89

Podrobný popis položek je obsažen ve výrobní dokumentaci a technickém popisu nábytku.

P.č.	Označ.	Popis	ks	Cena/ks bez DPH	Celkem bez DPH	DPH v %
1.	REG 1	Regál policový, 1210x1908x400 mm, 4x police pevná, pevná záda	1	8 552 Kč	8 552 Kč	21
2.	REGN 1	Regál policový - nástavec, 1210x965x400 mm, 2x police volná, pevná záda	1	4 631 Kč	4 631 Kč	21
3.	REG 2	Regál policový, 1045x1908x400 mm, 4x police volná, pevná záda	1	7 996 Kč	7 996 Kč	21
4.	REGN 2	Regál policový - nástavec, 1045x965x400 mm, 2x police volná, pevná záda	1	4 297 Kč	4 297 Kč	21
5.	AT KL	Kuchyňská sestava, 2436x2120x600 mm, 4x horní skř., 3x spodní skř.policová, 1x skř.pro vestavnou lednici, zástěnka, prac.deska tl.38 mm, LED osvětlení, nerez dřez s odkapem, stoj.baterie	1	48 324 Kč	48 324 Kč	21
6.	LEDN	Lednice, vestavná, 540x1225x549 mm, chlad.objem 173 L, mrazící objem 14 L, 3x police, LED osvětlení, energetická třída A+	1	9 059 Kč	9 059 Kč	21
Celkem					82 859 Kč	

Ceny jednotlivých položek jsou uvedeny vč. dopravy, montáže a souvisejících úkonů zhotovitele

Ve Frýdku-Místku : 7.11.2019



MORAVSKOSLEZSKÝ KRAJ

G190544/ Rekonstrukce budovy krajského úřadu - vybavení prostor chodby budovy H a G.

31.10.2019

VÝROBNÍ DOKUMENTACE

TOLEŘANCE ROZMĚRŮ +/- 10MM PŘESNÉ ROZMĚRY VYPLYVÁJÍ PO ZAMĚŘENÍ NEBO DĚ KONKRETNÍHO VÝROBKU DOČANĚHO ZADAVATELEM

Materiál:

Stavěcí kuch. nožky 100mm
Lednice (viz výkres)
Větrání KL: větrací mřížka eloxovaná 600x80
Osvětlení KL: LED - STŘEDNĚ STUJENÉ SVĚTLO - ZAFRÉZ,V LIŠTĚ
Kavání - panly: nalažené s integrovanou brzdou
Police: DTD-L tl. 18mm, PREMIUM WHITE W1000 ST9/ ABS 2 mm
Zástěna KL: LAM 11.8mm, KAŠMÍROVĚ ŠEDÁ U702 PM/ ABS 2 mm + těsnicí lišta v barvě
Kuch. prac. deska: Postforming tl. 38mm jednostr. U702 ST89 KAŠMÍROVĚ ŠEDÁ (307814)/ABS 2mm
Slol. prac. deska: DTD-L tl. 38mm, KAŠMÍROVĚ ŠEDÁ U702 ST9/ ABS 2 mm
Korpus, levé dvířko: DTD-L tl. 18mm, KAŠMÍROVĚ ŠEDÁ U702 ST9/ ABS 2 mm
Pravé dvířko: DTD-L tl. 18mm, KAMENNÁ ŠEDÁ U727 ST9/ ABS 2 mm
Zámky jednotné POUZE PRO PÁR (SKŘŇ+NÁSTAVEC)
Kluzáky narážecí černé
Úchytky: OBLÁ HRANA, d.214mm, rozš.192mm, IMITACE NEREZI (viz výkres)
Dřez s odkapem + stojánková baterie (viz výkres)
Jeh 40/40ral 9010 str.

Výpis prvků:

2KS / ATSK 7	1KS / REG 1
2KS / ATN 7	1KS / REGN 1
1KS / ATSK 7.1	1KS / REG 2
1KS / ATN 7.1	1KS / REGN 2
1KS SESTAVA / KL	1KS / ROH1
8KS / ŽJ	1KS / ROH2
	1KS / STJ2 240

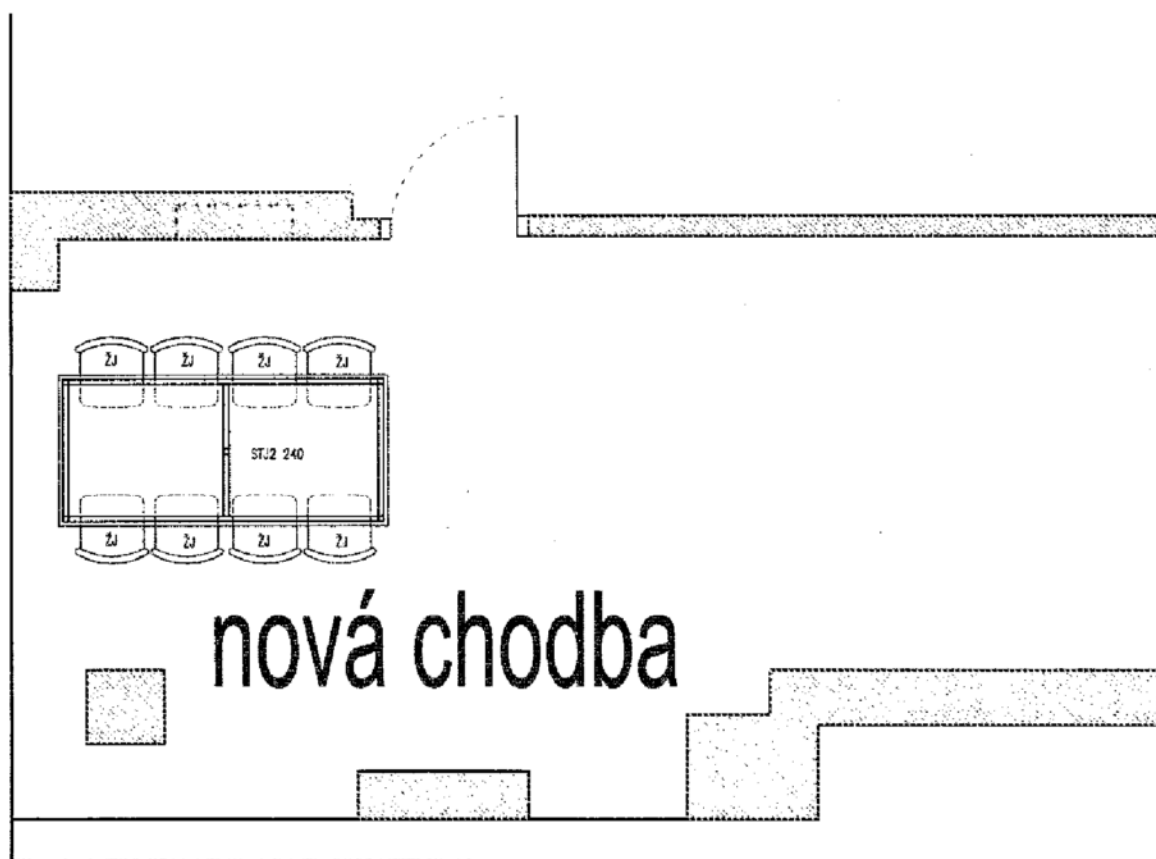
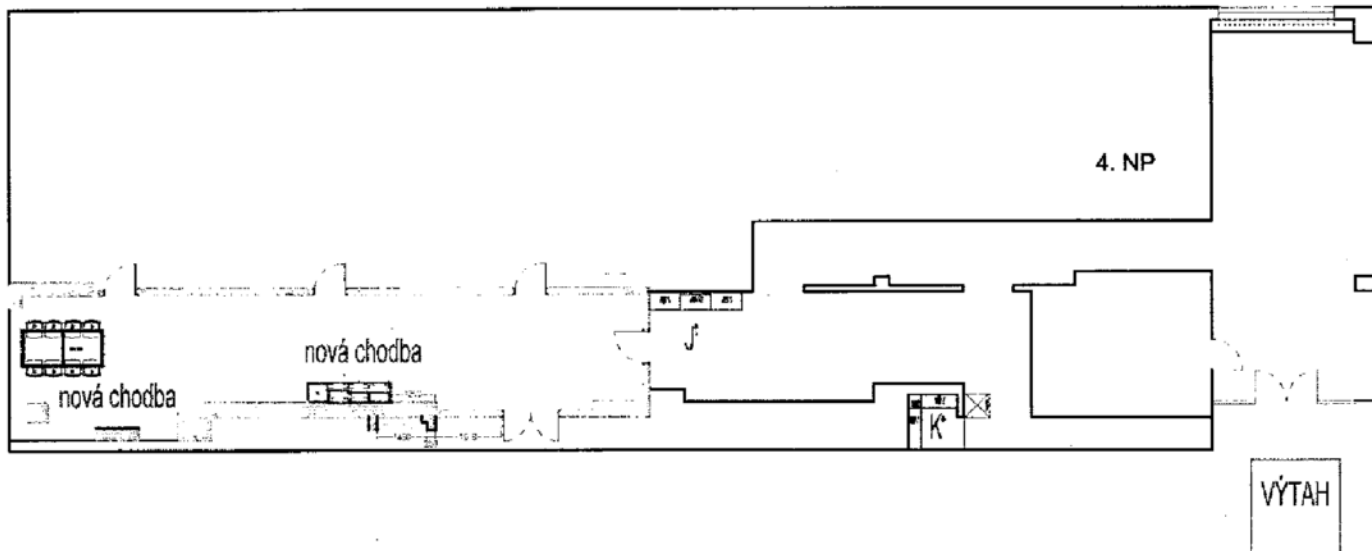

nová chodba

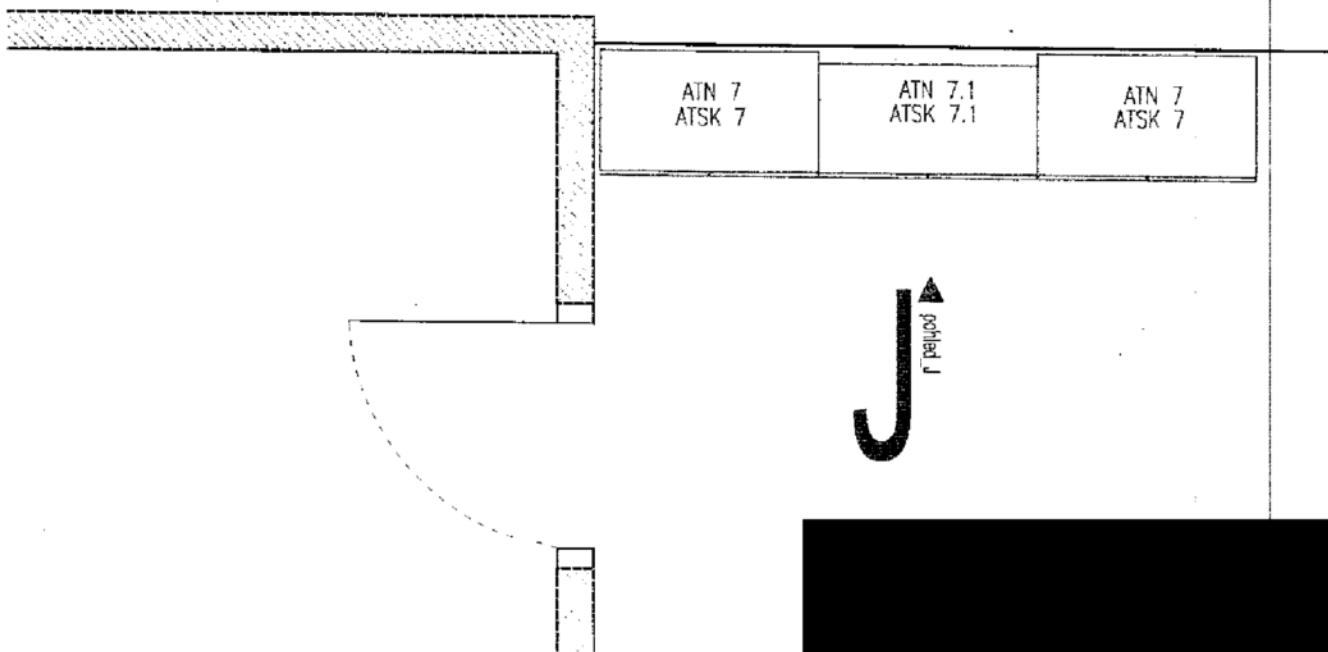
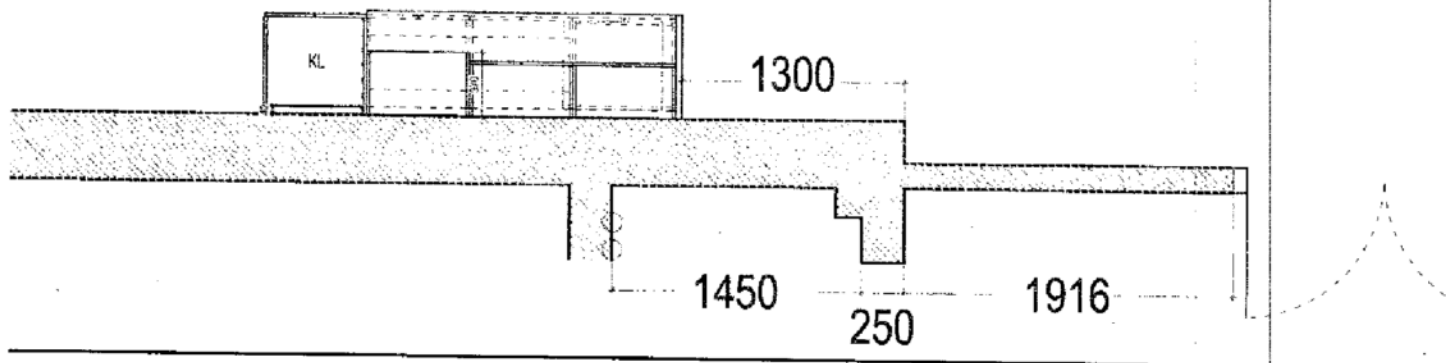

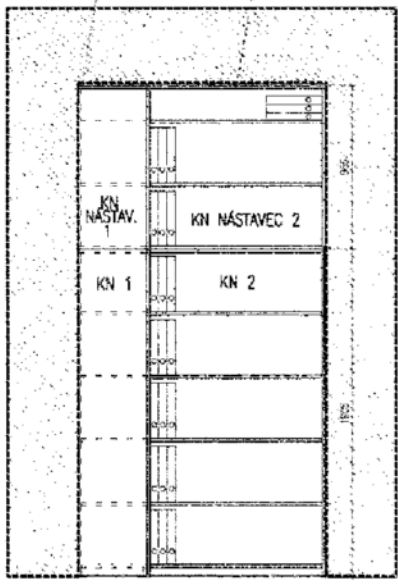
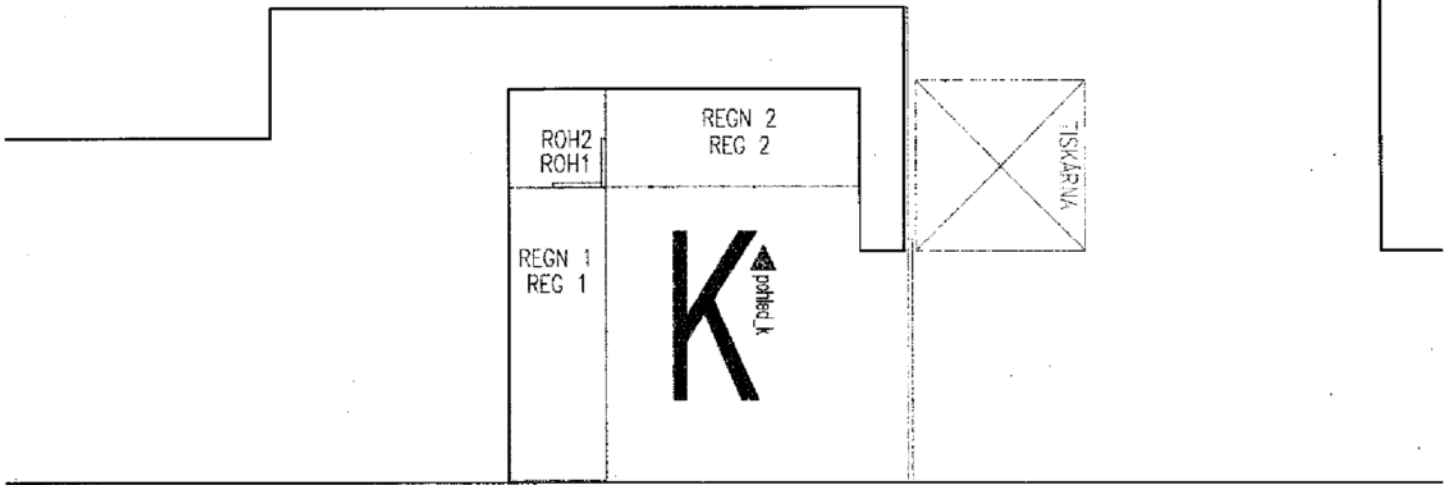

▲
pohľad K

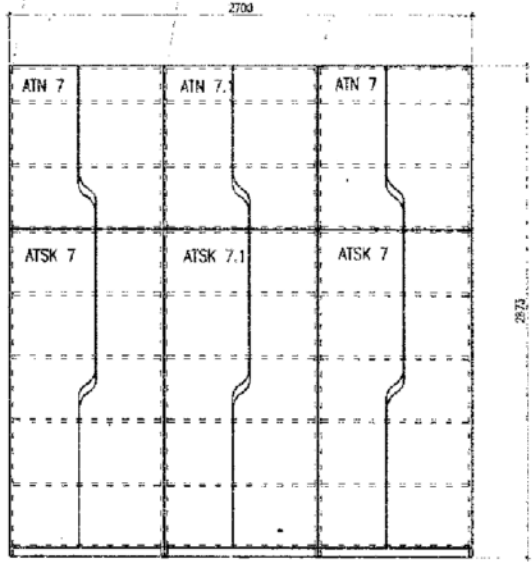

▲
pohľad J



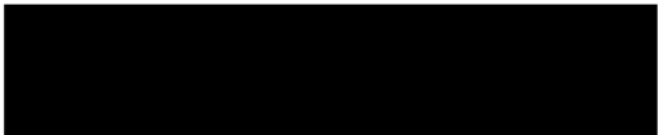
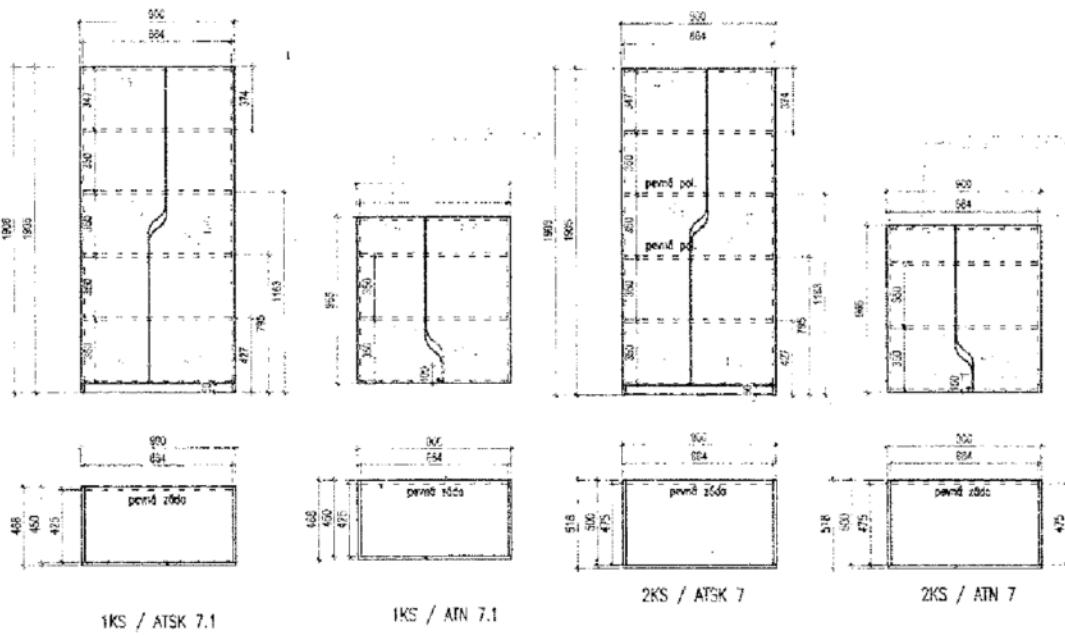
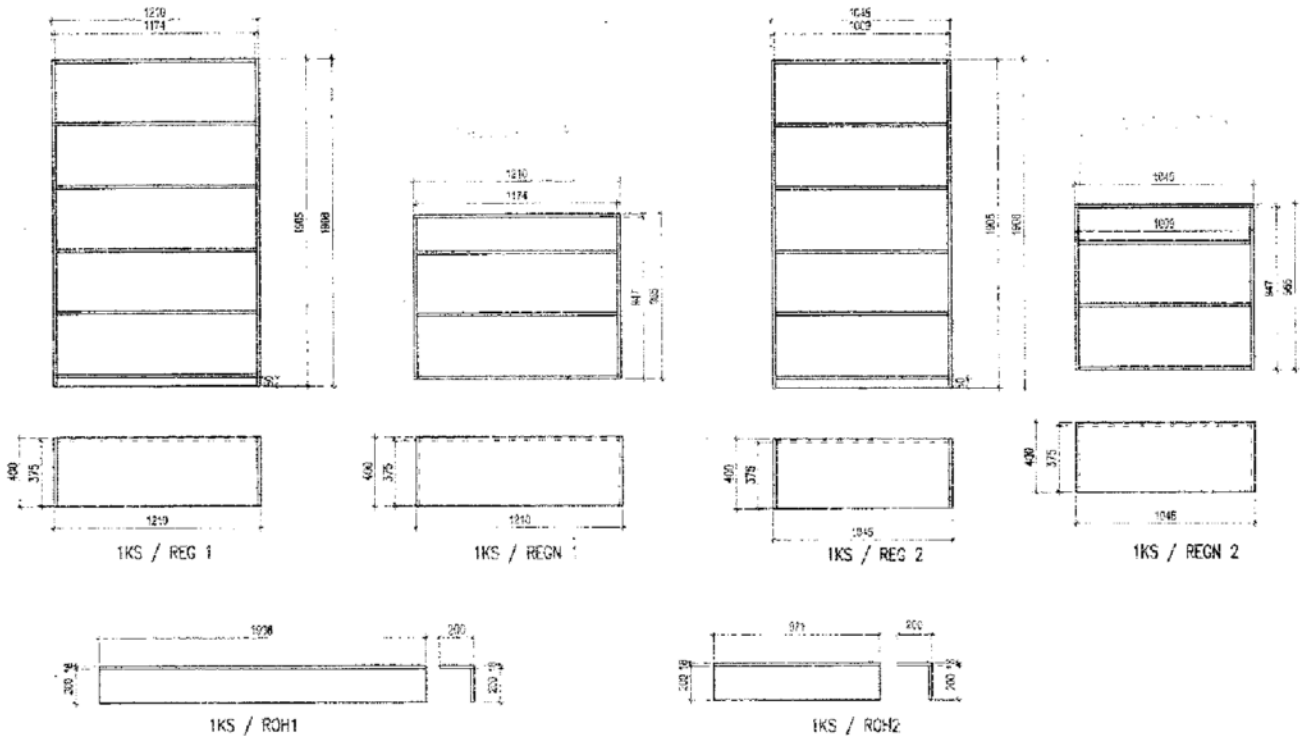

Technický popis nábytku

Veškerý nábytek je spojován stolařským klíženým spojem, který zaručuje vysokou pevnost celé konstrukce.

Přesná specifikace rozměrů a dezénů je uvedena ve výkresové části projektové dokumentace.

Skříňe

- Laminovaná dřevotřísková deska tloušťky 18 mm
- Hrany ABS 2mm na všech hranách, v dezénu laminované desky
- Polohovatelné police
- Pevná pohledová záda skříní dřevotřísková
- Dno skříní s kluzáky nebo s rektifikačními šrouby
- Vybavení zámky jednotnými pouze pro pár (skříň+nástavec, např. HEKNA)
- Kování s integrovanou brzdou, úhel otevření 110° (např. BLUM)
- Úchytka frézovaná - tvarovaná do plochy dvířek

Nadstavec

- Laminovaná dřevotřísková deska tloušťky 18 mm
- Hrany ABS 2mm na všech hranách, v dezénu laminované desky
- Polohovatelné police
- Pevná pohledová záda skříní dřevotřísková
- Možnost vybavení zámky
- Kování s integrovanou brzdou, úhel otevření 110° (např. BLUM)
- Úchytka frézovaná – tvarovaná do plochy dvířek

Stůl jednací

- Laminovaná dřevotřísková deska tloušťky 36 mm
- Hrany ABS 2mm na všech hranách, v dezénu laminované desky
- Svařovaná ocelová konstrukce z jeklu 40/40, lakovaná a opatřená rektifikací

Regál policový

- Laminovaná dřevotřísková deska tloušťky 18 mm
- Hrany ABS 2mm na všech hranách v dezénu laminované desky
- Polohovatelné police
- Pevná pohledová záda skříní dřevotřísková

Kuchyňská linka

Sestava horních a spodních skříněk, horní skřínky mají dvířka plná, 1x skříňka otevřená, dno skříněk je opatřeno LED osvětlením v zafrézované AL liště. Mezi horními skřínkami a pracovní deskou je umístěna zástěna laminátová tl. 8mm ve stejném dekoru jako pracovní deska. Spodní skřínky jsou policové s plnými dvířky, 1x skříňka dřezová s policí. Součástí sestavy je skříňka pro vestavnou lednici s dvířky. Pracovní deska tl. 38 mm s oblou přední hranou je opatřena oblou těsnící lištou ve stejném dekoru jako pracovní deska. Spodní skřínky mají rektifikační nožky 100 mm a sokl se silikonovou lištou a větrací mřížkou v provedení elox. Součástí kuchyňské linky je nerezový dřez s odkapem a stojánkovou baterií. V korpusu lednicové skříně bude zakomponovaná průchodka pro kabeláž v šedém odstínu.

Židle

Jednací židle, kostra kovová v barvě bílá. Sedák je tvořen monolitní skořepinou, která je čalouněná. Barva sedáku šedá (např. Alcatraz 29)

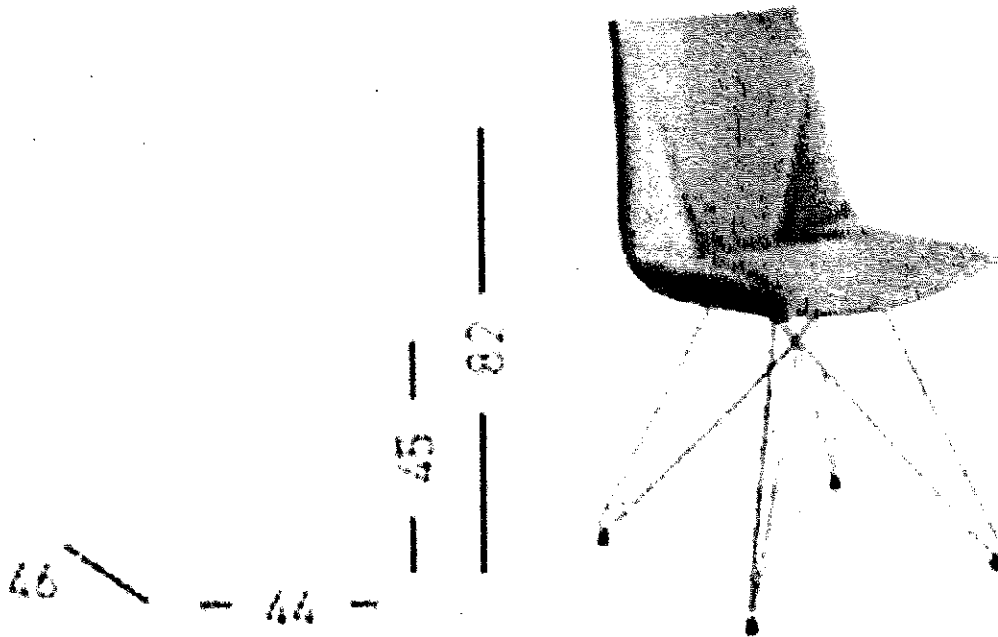

Ilustrační obrázky

[Redacted]
Předmět:

FW: Objednávka č. 1442/2019/IM/O

[Redacted]
Sent: Friday, November 15, 2019 1:03 PM

[Redacted]
Subject: RE: Objednávka č. 1442/2019/IM/O

[Redacted]
potvrzuji přijetí tohoto mailu a objednávku akceptujeme.

S pozdravem a přáním hezkého dne

[Redacted]
INTERIÉRY

www.ambra.cz

[Redacted]
Interiery: www.ambra.cz | E-shop: katalog.ambra.cz

Ambra-Group, s.r.o.

sídlo společnosti:

Potoční 1094, 738 01, Frýdek-Místek

[Redacted]
v příloze zasíláme objednávku č. 1442/2019/IM/O k Vámi zaslané cenové nabídce č. CN G190544-73-16. Objednávka je vystavena na plnění, na která se vztahuje režim přenesené daňové povinnosti dle § 92a-92e zákona č. 235/2004 Sb., o DPH.

Žádáme Vás o potvrzení převzetí a akceptaci této objednávky.

S pozdravem



Krajský úřad Moravskoslezského kraje
28. října 117
702 18 Ostrava

<https://www.msk.cz/>



Krajský úřad Moravskoslezského kraje má zavedené systémy řízení kvality, environmentu a bezpečnosti informací.
Zvažte, prosím, zda je nutno tuto zprávu vytisknout! Šetřeme naše životní prostředí!