

KUPNÍ SMLOUVA
KRPJ-114842-8/ČJ-2019-1600VZ

Článek 1
Smluvní strany

1. Prodávající:

Obchodní společnost - AMENDOIM spol. s r.o.

Sídlo: Za Příkopem 716, 252 41 Dolní Břežany

IČ: 04600746

DIČ: CZ04600746

Zastoupená: Dr. Pavla Keprtová

Bankovní spojení:

Číslo účtu:

Kontaktní osoba:

tel.:

e-mail:

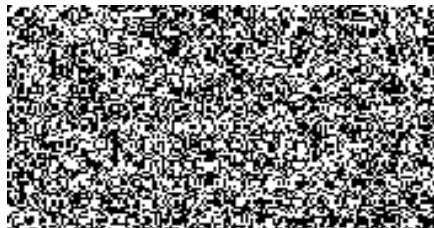

zapsaná v obchodním rejstříku vedeném městským soudem v Praze oddíl C,
vložka 249778

2. Kupující:

Česká republika – Krajské ředitelství policie kraje Vysočina

sídlo: Vrchlického 2627/46, 587 24 Jihlava

Zastoupená: plk. RNDr. Miloslav Klodner

IČ: 72052147

DIČ: CZ72052147

Bankovní spojení:

Číslo účtu:

Kontaktní osoba:

Telefon:

e-mail:

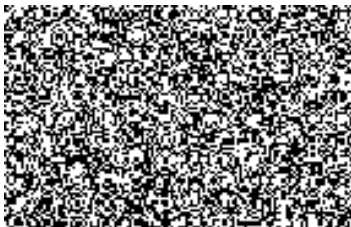

uzavírají ve smyslu ustanovení § 2079 a násl. občanského zákoníku, zákona
č. 89/2012 Sb., tuto

KUPNÍ SMLOUVU

Článek 2

Předmět plnění

1. Předmětem této smlouvy je nákup mobilních telefonů zn. Huawei P20 Pro 6GB/128 GB Dual SIM vč. klipových pouzder s funkcí stojánku (dále jen „zboží“), včetně dopravy do místa plnění a ekologické likvidace. Zboží bude originální, výhradě nové, nerepasované a určené pro český trh. Množství a specifikace zboží je uvedena v příloze č. 1 – Krycí list, př. č. 2 – Technická specifikace.
2. Současně se zbožím předá prodávající kontaktnímu pracovníkovi kupujícího následující doklady:
 - dodací list,
 - popř. i fakturu
3. Kupující se zavazuje zboží převzít a zaplatit sjednanou cenu podle článku 3 této kupní smlouvy.

Článek 3

Kupní cena

1. Kupní cena je stanovena dohodou smluvních stran podle ustanovení § 2 zák. č. 526/1990 Sb., o cenách, v platném znění, v souladu s cenovou nabídkou prodávajícího ze dne 3. 11. 2019.

| | |
|-----------------------|----------------------|
| bez DPH | 179 784,00 Kč |
| DPH 21 % | 37 754,64 Kč |
| CELKEM vč. DPH | 217 538,64 Kč |

Slovy: dvě stě sedmnáct tisíc pět set třicet osm korun českých a 64/100 haléřů.

2. Nabídnutá celková kupní cena je považována za cenu nejvýše přípustnou a nepřekročitelnou, zahrnující poplatky za autorská práva, celní poplatky, cenu za dopravu do místa plnění a jejich ekologickou likvidaci, včetně dalších nákladů souvisejících s dodávkou zboží v této smlouvě výslovně neuvedených.

Článek 4

Termín a místo plnění, dodací podmínky

1. Prodávající se zavazuje dodat zboží nejpozději do 15. 12. 2019.
2. Dodávka bude považována za dodanou jejím převzetím kupujícím a podpisem dodacího listu zástupci obou smluvních stran v místě plnění. Jedno vyhotovení dodacího listu zůstane kupujícímu a druhé vyhotovení bude předáno prodávajícímu.
3. Kupující nabývá vlastnické právo ke zboží jeho převzetím a je oprávněn zboží používat.
4. Místem plnění je: Vrchlického 2627/46, Jihlava.

Článek 5

Odpovědnost za vady a záruka za jakost

1. Prodávající poskytuje na dodané zboží záruku v délce 24 měsíců. Prodávající se zavazuje, že zboží bude po uvedené dobu způsobilé k použití pro obvyklý účel a zachová si obvyklé vlastnosti. Záruční doba začíná běžet od dodání zboží prodávajícím a převzetím kupujícím. Záruka se nevztahuje na vady, u nichž prodávající prokáže, že byly způsobeny kupujícím, třetí osobou nebo vyšší mocí (nahodilou událostí) a nezpůsobil je prodávající.
2. Zboží je vadné, nemá-li stanovené vlastnosti a neodpovídá-li smlouvě. Za vadu se považují i vady v dokladech nutných pro užívání věci.
3. Za podstatné porušení se považuje takové porušení povinnosti, o němž strana porušující již při uzavření objednávky věděla nebo musela vědět, že by druhá strana objednávku neuzavřela, pokud by toto porušení předvídala.
4. Je-li vadné plnění podstatným porušením, postupuje kupující v souladu s § 2106 a násl. OZ. Volbu práva z vadného plnění provede kupující v souladu s NOZ současně s oznámením vady písemně. Za písemné oznámení se považuje jak listinná (dopisem, faxem), tak elektronická (e-mailem, datovou schránkou) podoba uplatnění práva z vadného plnění.

Článek 6

Platební podmínky

1. Platba se uskuteční v Kč na základě faktury.
2. Prodávající uvede celkovou cenu dodávky v Kč s DPH i bez DPH, s uvedením sazby DPH a její vyčíslení.
3. Prodávající je povinen, nejpozději do 3 pracovních dnů od převzetí zboží kupujícím, vystavit a doručit fakturu za dodané zboží, kde budou rozepsány jednotlivé položky dodávky.
4. Fakturu zasílejte buď:
 - **elektronicky** prostřednictvím datové schránky **x9nhptc** nebo
 - **e-mailem** na adresu:  a do předmětu e-mailu uveďte Faktura – Krajské ředitelství policie Kraje Vysočina nebo
 - **v listinné podobě** na adresu: Krajské ředitelství policie kraje Vysočina, Odbor rozpočtu a účetnictví, Vrchlického 2627/46, 587 24 Jihlava.
5. Faktura musí obsahovat náležitosti daňového dokladu dle § 28 odst. 2 zákona č. 235/2004 Sb., o dani z přidané hodnoty, ve znění pozdějších předpisů a § 435 zákona č. 89/2012 Sb., občanský zákoník. Přílohu faktury musí tvořit kopie dodacího listu potvrzená pověřeným pracovníkem kupujícího. Na faktuře musí být uvedeno číslo této smlouvy.
6. Faktura je splatná do 21 kalendářních dnů ode dne jejího doručení kupujícímu na adresu uvedenou v záhlaví smlouvy.

7. Kupující je oprávněn do data splatnosti vrátit fakturu, která neobsahuje požadované náležitosti, není doložena kopií potvrzeného dodacího listu, která obsahuje jiné cenové údaje nebo jiný druh zboží než dohodnuté ve smlouvě s tím, že doba splatnosti nové (opravené) faktury začíná znovu běžet ode dne jejího doručení kupujícímu.
8. Faktura je považována za proplacenou okamžikem odepsání příslušné částky z účtu příslušného kupujícího.
9. Zálohové platby kupující neposkytuje.

Článek 7

Zajištění splnění závazků a povinností smluvních stran

1. Smluvní strany se zavazují z titulu neplnění níže uvedených závazků z této smlouvy zaplatit oprávněné straně tyto smluvní pokuty:
2. V případě prodlení s dodáním zboží zaplatí prodávající smluvní pokutu ve výši 0,05 % z ceny předmětu smlouvy včetně DPH za každý den prodlení.
3. V případě neuhrazení faktury kupujícím v termínu uvedeném v článku VI. odst. 6 smlouvy má prodávající právo na úroky z prodlení podle § 1970 občanského zákoníku ve výši 0,05 % z neuhrazené ceny včetně DPH za každý den prodlení.
4. Úrok z prodlení a smluvní pokuta jsou splatné do 21 kalendářních dnů od data, kdy byla povinné straně doručena písemná výzva k jejich zaplacení oprávněnou stranou, a to na účet oprávněné strany uvedený v písemné výzvě.
5. Ustanovením o smluvní pokutě není dotčeno právo oprávněné strany na náhradu škody v plné výši.

Článek 9

Komunikace smluvních stran

1. Veškeré úkony mezi kupujícím a prodávajícím se uskutečňují písemně v listinné nebo elektronické podobě (i e-mailem).
2. Písemnosti lze doručit osobně, prostřednictvím osoby, která provádí přepravu zásilek (kurýrní služba), prostřednictvím držitele poštovní licence podle zvláštního právního předpisu, elektronickými prostředky, prostřednictvím datové schránky, nebo jiným způsobem.

Článek 10

Řešení sporů

1. Veškeré spory mezi smluvními stranami budou řešeny nejprve smírně.
2. Nebude-li smírného řešení dosaženo, budou spory řešeny v soudním řízení.

Článek 11

Závěrečná ustanovení

1. Tato smlouva se řídí právním řádem České republiky, zejména příslušnými ustanoveními občanského zákoníku č. 89/2012 Sb.
2. Smlouva nabývá platnosti dnem podpisu oběma smluvními stranami a účinnosti dnem zveřejnění smlouvy v registru smluv (<https://smlouvy.gov.cz>) v souladu se zákonem č. 340/2015 Sb., v platném znění.
3. Tato smlouva může být měněna nebo doplňována jen písemnými, očíslovanými dodatky odsouhlasenými statutárními orgány obou smluvních stran, které se stanou nedílnou součástí této smlouvy.
4. Obě smluvní strany prohlašují, že smlouva nebyla uzavřena v tísní, ani za jednostranně nevýhodných podmínek a na důkaz toho připojují své vlastnoruční podpisy.
5. Tato smlouva je vyhotovena pouze elektronicky.
6. Příloha: 1. Krycí list
 2. Technická specifikace

V Praze dne

V Jihlavě dne

.....
za prodávajícího
Dr. Pavla Keprtová
jednatelka
podepsáno elektronicky

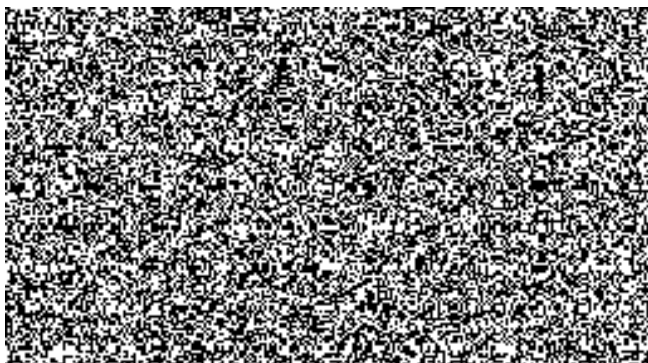

.....
za kupujícího
plk. RNDr. Miloslav Klodner
náměstek ředitele pro ekonomiku
podepsáno elektronicky

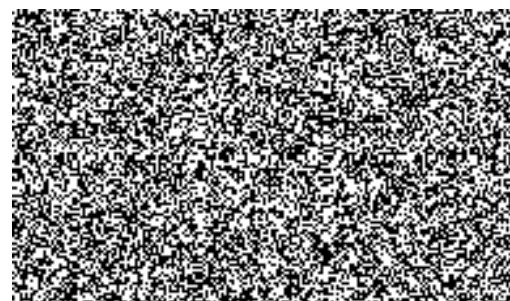

KRYCÍ LIST - navýšený počet kusů

Příloha č. 1 - KRPJ-114842/ČJ-2019-1600VZ

| Název | barva* | Typ nabízeného zboží * | Počet kusů celkem | Cena za 1 ks bez DPH | Cena za 1 ks s DPH | Cena celkem bez DPH | Cena celkem s DPH |
|--|--------|-----------------------------------|-------------------|----------------------|--------------------|---------------------|-------------------|
| Mobilní telefony vč. klipových pouzder s funkcí stojánku | modrá | Huawei P20 Pro 6GB/128GB Dual SIM | 18 | 9988 | 12085,48 | 179 784,00 | 217 538,64 |
| Celkem | | | 18,00 | 9 988,00 | 12 085,48 | 179 784,00 | 217 538,64 |

Poznámka:

*Podrobná specifikace je uvedena v příloze č. 2 Technická specifikace, barvu a typ nabízeného zboží vyplňuje dodavatel.

Cena za nabízené zboží zahrnuje veškeré náklady na splnění veřejné zakázky, zejména dopravu do místa plnění.

Konečný počet odebraných mobilních telefonů může být nižší nebo vyšší v závislosti na přidělených finančních prostředcích zadavatele.

Místo plnění: KŘP kraje Vysočina, Vrchlického 2627/46 Jihlava

Dodací lhůta: Nejpozději do 15. 12. 2019.

Délka záruční doby: 24 měsíců

Prohlášení uchazeče:

Uchazeč prohlašuje tímto, že akceptuje všechny podmínky veřejné zakázky, je vázán celým obsahem nabídky a souhlasí s obchodními podmínkami uvedenými v návrhu smlouvy.

Datum

13.11.2019

Podpis oprávněné osoby

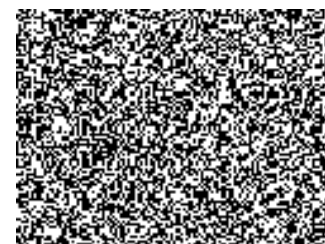

Technická specifikace

| | |
|---|--|
| Mobilní telefon dotykový - minimálně požadované parametry: | |
| Operační systém | Android v 8.0 a vyšší |
| Počet jader CPU | 8 |
| SIM | 2x |
| Velikost displeje | 5,8" (maximální hodnota 6,2") |
| Vnitřní paměť | 64 GB |
| Operační paměť | 4 GB |
| Konektivita | LTE/4G (LTE 800MHz, 900MHz, 1800MHz, 2100MHz, 2600MHz) |
| Typ displeje | AMOLED |
| Ovládání | dotykový displej |
| Rozlišení | 2240x1080 |
| WiFi | 802.11 a/b/g/n/ac, dual-band |
| Bluetooth | ano |
| Fotoaparát zadní | 12 Mpix |
| Fotoaparát přední | 8 Mpix |
| Automatické ostření | ano |
| GPS | ano |
| Snímač otisků prstů | ano |
| Kapacita baterie | 3000 mAh |
| Zvýšená odolnost | IP67 |
| Upřesňující podmínky: | záruka min. 24 měsíců, česká distribuce, servis v ČR |
| | barvy mohou být pouze neutrální (černá, šedá, tmně modrá, šeděmodrá |
| | nebo obdobně), nesmí být žádné pastelové barvy |
| | v ceně mobilního telefonu musí být kompatibilní flipové pouzdro s funkcí stojánku a s možností přijímat hovory i bez otevření pouzdra, barva černá |
| Příklad | Samsung Galaxy S10e, Huawei P20 Pro |

Poznámka: Uvedený příklad u předmětu veřejné zakázky je pouze reprezentativní, zadavatel připouští i jiné, kvalitativně a technicky obdobné řešení. Požadované parametry jsou minimální, požadujeme tyto nebo lepší.