



EVROPSKÁ UNIE
Evropské strukturální a investiční fondy
Operační program Praha – půl rustu ČR



Kupní smlouva

uzavřená dle § 2079 a násl. zákona č. 89/2012 Sb., občanský zákoník, ve znění pozdějších předpisů (dále jen „Občanský zákoník“)

Níže uvedeného dne, měsíce a roku smluvní strany:

Základní škola, Praha 4, Květnového vítězství 1554

se sídlem: Květnového vítězství 1554, Praha 4, PSČ 149 00

IČO: 47611863



zastoupena: Mgr. Pavel Kopečný, ředitel školy



(dále jen „Kupující“, na straně jedné)

a

KXN CZ, s.r.o.

se sídlem: Říčařova 611/30, 503 01 Hradec Králové

IČO: 28784111

CZ28784111

zastoupena: Ing. Zdeňkem Kotkem



(dále jen „Prodávající“, na straně druhé)

uzavírají tuto Kupní smlouvu (dále jen „Smlouva“) a projevují vůli řídit se jejími ustanoveními.

Preambule

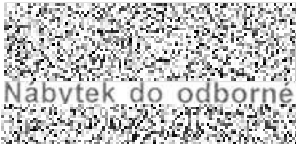
 - vybavení odborné učebny pro výuku fyziky a chemie“ – část A:
Nábytek do odborné učebny fyziky a chemie, včetně souvisejících instalací (dále jen

Zakázka





I. Předmět Smlouvy

1. [redacted] nabytek do odborné učebny fyziky a chemie
2. [redacted]
3. [redacted]
4. [redacted]

II. Doba plnění

1. [redacted]
2. [redacted]

III. Místo a předání plnění

1. [redacted]
2. [redacted]
3. [redacted]
4. [redacted]
5. [redacted]

IV. Kupní cena

1. Kupní cena za Vybavení dle čl. I této Smlouvy, včetně záručního servisu je stanovena dohodou smluvních stran a činí 659 100,00 Kč bez DPH. [redacted]
2. K celkové ceně uvedené v odst. 1 tohoto článku bude při konečné fakturaci připočtena ještě daň z přidané hodnoty ve výši stanovené příslušným právním předpisem. DPH ve výši 21% činí 138 411,00 Kč. Celková cena včetně DPH 797 511,00 Kč. V případě, že v době plnění bude uvedená sazba DPH zákonem zvýšena nebo snížena, bude Prodávající



účtovat k ceně plnění daň dle aktuálního znění zákona.

3.

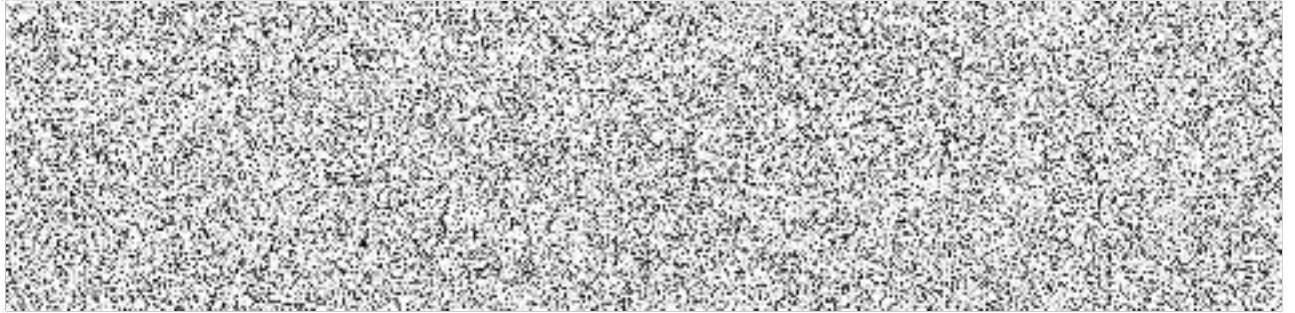

V. Platební podmínky

1.



2.

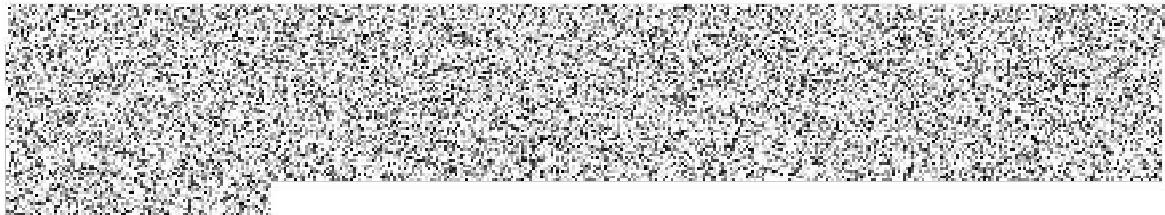

VI. Přechod vlastnického práva a nebezpečí škody

1.



VII. Záruční podmínky

1.



2.



3.



4.



5.



6.



7.





8. [Redacted]

VIII. Smluvní pokuty

1. [Redacted]
2. [Redacted]
3. [Redacted]
4. [Redacted]
5. [Redacted]
6. Smluvní [Redacted]



IX. Odstoupení od Smlouvy

1. [REDACTED]
2. [REDACTED]
3. [REDACTED]
4. [REDACTED]
5. [REDACTED]

X. Důvěrné informace

1. [REDACTED]



2. [REDACTED]

3. [REDACTED]

4. [REDACTED]

XI. Řešení případných sporů

1. [REDACTED]

2. [REDACTED]

XII. Všeobecná a závěrečná ustanovení

1. [REDACTED]

2. [REDACTED]

3. [REDACTED]

4. [REDACTED]

5. [REDACTED]

6. [REDACTED]

7. [REDACTED]



EVROPSKÁ UNIE
Evropské strukturální a investiční fondy
Operační program Praha – pól rustu ČR



8.

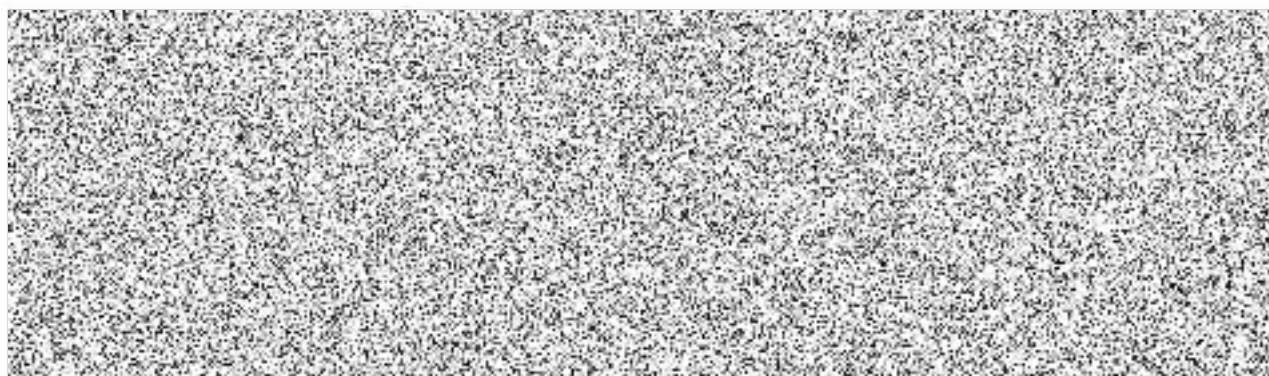

9.

Za Základní škola, Praha 4
Květnového Vítězství 1554

Za KXN CZ, s.r.o.
Říčařova 611/30, 503 01 Hradec Králové



Mgr. Pavlína Kopecná
ředitel školy

**ZÁKLADNÍ ŠKOLA
PRAHA 4**
Květnového vítězství 1554
PSČ 149 00 Fax: 267 227 500

V Hradci Králové dne 24.10.2019

KXN CZ, s.r.o.



Ing. Zdeněk Kotek
jednatel

Příloha č. 1a ZD (Příloha č. 1 Kupní smlouvy) - Technická specifikace

pol	popis	ks	Cena bez DPH/ks	Celková cena bez DPH	Cena s DPH/ks	Celková cena s DPH
1	Učitel'ský stůl na pokusy	1	110 200 Kč	110 200 Kč	133 342 Kč	133 342,00 Kč
	Učitel'ský stůl s rozměry š170-180cm x h70-80cm x v90cm z jackelové konstrukce 40x20mm. Pracovní deska konglomerovaný kámen, hrany leštěné, s prostorem pro media pod pracovní deskou s uzamykatelnou a zásuvnou částí pracovní desky. Elektropanel kovový 2 zásuvky 230V, 1 pár zdířek stejnosměrného proudu a 1 pár zdířek střídavého proudu 0-24V. Školní zdroj plynulá regulace napětí 0-24V pro střídavý a stejnosměrný proud, výstup 12A, s ručičkovými ukazateli nastaveného napětí a odebíraného proudu. Samostatně zapinaný okruh pro učitel'ské pracoviště a samostatně zapinaný okruh pro žákovské pracoviště otočnými přepínači. Výstup chráněn jištěním. Ovládací panel pro ovládání zásuvek žáků. Dvě skříňky s dvířky. Mycí stůl s rozměry š50 x h70 x v90cm. Pracovní deska s keramickým dřezem 45x53cm se spodním osazením, baterii pákovou a armaturu s neotočným ramenem. Tlakový ohříváč 10l, zásuvka 230V.					
2	Katedra	1	21 390 Kč	21 390 Kč	25 882 Kč	25 881,90 Kč
	Katedra s rozměry cca š100 x h70 x v76cm, s přípravou pro skříňku na PC a pro výsuv na klávesnici a myš. Jackelová konstrukce s komaxitovou úpravou. Zadní deska a krytování z laminované dřevotřísky tl. min. 18mm, chráněno ze všech čtyř stran. Pracovní deska kompaktní rezistent tl. min. 18 mm, hrana ve tvaru bombátka. Výsuvný mechanismus pro monitor s protizávažím umožňující zasunutí a uzamknutí LCD panelu pod úroveň pracovní desky. Zásuvka s přepětovou ochranou, tři zásuvka 230V, zásuvka RJ45. Zapojení na připravené přívody medií.					
3	Stoly pro žáky	10	16 870 Kč	168 700 Kč	20 413 Kč	204 127,00 Kč
	Laboratorní žákovský stůl s rozměry cca š180 x h60 x v76cm z jackelové konstrukce s komaxitovou úpravou. Žáda stolu do cca 1/2 výšky, krytování rozvodů medií. Pracovní deska s uzamykatelným výklapem s prostorem pro elektropanel - zásuvku 230V s klapkou, 1 pár zdířek zdířek stejnosměrného proudu a 1 pár zdířek střídavého proudu 0-24V. Zapojení na připravené přívody medií.					
4	Stoly žáků s dřezy	5	16 070 Kč	80 350 Kč	19 445 Kč	97 223,50 Kč

	Žákovský pracovní mycí stůl s rozměry 60 x h60 x v76cm z jackelové konstrukce 40x20mm s komaxitovou úpravou. Krytování rozvodů medií z laminované dřevotřísky tl. 18mm s olepenými hranami ABS 0,5mm technologií PUR s uzamykatelnými dvířky. Desky a dvířka chráněny ze všech čtyř stran uzavřenou kovovou konstrukcí. Pracovní deska kompaktní rezistent s keramickým dřezem 45x53cm se spodním osazením a horním osazením pákové baterii. Pracovní deska kompaktní rezistent tl. 12mm, hrany ve tvary bombátka. Zapojení na připravené příklady medií.					
5	Židle pro učitele	1	1 970 Kč	1 970 Kč	2 384 Kč	2 383,70 Kč
	Otočná židle na kluzných koncovkách, bez područek. Nosnost 120kg. Nastavení úhlu sedáku, Zajištění opěraku v kterékoli poloze v rozmezí, nezávislé naklápění sedáku a opěraku. Výška sedáku 41-51cm, šířka sedáku 45-50cm, celková výška 97-110cm.					
6	Židle školní žákovská	33	1 100 Kč	36 300 Kč	1 331 Kč	43 923,00 Kč
	kovová konstrukce z odlehčeného plochooálného profilu 38x20mm, lakovaná práškovými barvami (komaxit), nohy jsou ukončeny plastovými ncovkami, které tlumí hluk a nepoškozují podlahu, kluzáky opatřeny filcovými podložkami. Sedák s krempou a opěrka jsou vyrobené ze 7-vrstvé celobukové tvarované překližky, povrchově upravené kvalitními polyuretanovými laky. Sedáky a opěrky jsou přinýtované ke konstrukci ocelovými nýty průměru 5 mm. Židle jsou stohovatelné.					
7	Digestoř	1	95 440 Kč	95 440 Kč	115 482 Kč	115 482,40 Kč
	Digestoř s pracovní deskou z konglomerovaného kamene tl. 20mm ve výšce 90cm. Čelní plynule výsuvné bezpečnostní sklo v kovovém rámečku, prostor pro pokusy z nehořlavého materiálu, uvnitř kameninová vpust, osvětlení zabudované do horní části digestoře, ventilační jednotka umístěná v horní části digestoře, v čele digestoře kohout na ovládání vody, zásuvka 230V, vypínač na osvětlení a ovládání ventilační jednotky. Zapojení na připravené příklady medií. Odvod zplodin z digestoře ven z budovy.					
8	Stoly pro počítače	3	9 570 Kč	28 710 Kč	11 580 Kč	34 739,10 Kč
	Žákovský počítačový stůl s rozměry 575 x h60 x v76cm z jackelové konstrukce 40x20mm s komaxitovou úpravou. Krytování čela stolu.					
9	Stůl pod tiskárnu	1	5 880 Kč	5 880 Kč	7 115 Kč	7 114,80 Kč
	Stůl pod tiskárnu s rozměry 60 x h60 x v76cm . Krytování čela stolu.					
10	Skříně	3	11 840 Kč	35 520 Kč	14 326 Kč	42 979,20 Kč

	Skříň s rozměry 580 x h60 x v200cm, uzamykatelná horní dvířka skleněná, závěsy a zámek vrtané, a dolní plná uzamykatelná dvířka, s šesti policemi. Sokl 10 cm se stavitelnými nožičkami. Nástavec na skříň s plnými dvířky s rozměry 580 x h60 x v100cm, dvě stavitelné police.					
11	Doprava a montáž na místě	1	25 170 Kč	25 170 Kč	30 456 Kč	30 455,70 Kč
12	Elektroinstalace	1	49 470 Kč	49 470 Kč	59 859 Kč	59 858,70 Kč
	Přívod z rozvaděče na chodbě Rozvaděč Přívod pod učitelský stůl Přívod pod digestoř Přívody k žákovským stolům Přívod a zapojení zásuvek za stoly s počítači a tiskárnou včetně zásuvek 230V Zhotovení drážky v podlaze včetně vyřiznutí pruhu podlahové krytiny a nalepení zpět a zavaření Projekt a revize					
	Cena celkem			659 100 Kč		797 511,00 Kč

KXN CZ, s.r.o.
Rišařova 611/30 1
503 01 Hradec Králové
IČ: 28784111, DIČ: CZ28784111