



Pomáhat a chránit

KRAJSKÉ ŘEDITELSTVÍ POLICIE HLAVNÍHO MĚSTA PRAHY
 Odbor správy majetku
 oddělení materiálně technického zabezpečení,
 skupina pořízení majetku



Objednávka: KRPA-335423-6/ČJ-2019-0000MT

1 z 3

Dodavatel: Stanislav Smola - MEBO
 Štěrková 258
 252 26, Kosof
 IČO:

Odběratel: Česká republika
 Krajské ředitelství policie
 hlavního města Prahy
 Kongresová 1666/2, 140 21 Praha 4

Vyřizuje:
 Telefon: mob.
 Fax:
 Mail:

Bankovní spojení:
 Útvar - pobočka:
 Kód banky:
 Číslo účtu:
 IČ:
 DIČ:

Fakturu zaslat na adresu
 Krajské ředitelství policie
 hlavního města Prahy
 Bartolomějská 306/7, (OSM-OMT2)
 110 01 Praha 1

Způsob platby: převodním příkazem
Účtujete: fakturou s DPH

Způsob dopravy: dodavatel

Adresa dodávky: Policie ČR
 Krajské ředitelství policie
 hlavního města Prahy

Kontakt:
 Telefon:

Datum tisku: 4.11.2019

Pol.	Popis zboží	Kusů	Cena za 1 kus bez DPH	Sazba DPH	Cena za 1 kus s DPH	Cena za položku bez DPH	Cena za položku s DPH
1	Narex šroubovák Phillips 3/60/80x26 PH0 (8393 00)	4	52,00	21%	62,92	208,00	251,68
2	Narex šroubovák Phillips 4,5/80/90x29 PH1 (8393 01)	4	63,00	21%	76,23	252,00	304,92
3	Narex šroubovák Phillips 6/100/100x34 PH2 (8393 02)	4	81,00	21%	98,01	324,00	392,04
4	Narex šroubovák Phillips 8/150/110x37 PH3 (8393 03)	4	98,00	21%	118,58	392,00	474,32
5	šroubovák Phillips Narex Profi Line PH0x60 (8023 00)	1	40,00	21%	48,40	40,00	48,40
6	šroubovák Phillips Narex Profi Line PH1x80 (8023 01)	1	52,00	21%	62,92	52,00	62,92
7	šroubovák Phillips Narex Profi Line PH2x100 (8023 02)	1	66,00	21%	79,86	66,00	79,86
8	šroubovák Phillips Narex Profi Line PH3x150 (8023 03)	1	83,00	21%	100,43	83,00	100,43
9	šroubovák plochý Narex Profi Line 4,0x100 (8013 02)	1	48,00	21%	58,08	48,00	58,08
10	šroubovák plochý Narex Profi Line 6,5x150 (8013 04)	1	69,00	21%	83,49	69,00	83,49
11	šroubovák plochý Narex Profi Line 8,0x175 (8013 05)	1	81,00	21%	98,01	81,00	98,01
12	šroubovák plochý Narex Profi Line 10,0x200 (8013 07)	1	100,00	21%	121,00	100,00	121,00
13	šroubovák TX6 Narex Profi Line 3,5x50 (8088 06)	1	60,00	21%	72,60	60,00	72,60
14	šroubovák TX8 Narex Profi Line 3,5x60 (8088 08)	1	60,00	21%	72,60	60,00	72,60
15	šroubovák TX10 Narex Profi Line 4x80 (8088 10)	1	60,00	21%	72,60	60,00	72,60
16	šroubovák flexi pro nást. 1/4' Narex Profi Line (8323 00)	1	81,00	21%	98,01	81,00	98,01
17	šroubovák oboustran. přesuv. Narex Profi Line 1x6/PH2 (8098 03)	3	41,00	21%	49,61	123,00	148,83
18	šroubovák magn. pro nástavce 1/4' Narex Profi Line (8320 00)	3	77,00	21%	93,17	231,00	279,51
19	šroubovák magn.s nástavci Narex Profi Line (8801 00)	3	230,00	21%	278,30	690,00	834,90
20	odlamovací nůž 18 mm	50	22,00	21%	26,62	1 100,00	1 331,00
21	odlamovací nůž 18 mm, celokovový	10	35,00	21%	42,35	350,00	423,50
22	náhradní odlamovací čepele 18 mm/10ks	30	10,00	21%	12,10	300,00	363,00
23	nůž na kabely JOKARI No.28 H Secura,ø8-28mm	4	322,00	21%	389,62	1 288,00	1 558,48
24	štípací kleště Knipex (5000210)	4	270,00	21%	326,70	1 080,00	1 306,80
25	boční štípací kleště Knipex (7002160)	4	391,00	21%	473,11	1 564,00	1 892,44
26	boční štípací kleště Knipex pro elektromechaniku (7306160)	3	805,00	21%	974,05	2 415,00	2 922,15
27	čelní štípací kleště Knipex (6412115)	1	759,00	21%	918,39	759,00	918,39
28	hasák 90° Knipex (8310015)	1	989,00	21%	1 196,69	989,00	1 196,69
29	hasák Knipex (8360010)	1	851,00	21%	1 029,71	851,00	1 029,71
30	armovací kleště Knipex (9901200)	1	259,00	21%	313,39	259,00	313,39
31	síko kleště 250 mm 1000V Knipex (8726250)	1	829,00	21%	1 003,09	829,00	1 003,09
32	kabelové nůžky 1000 V Knipex (9516165)	4	822,00	21%	994,62	3 288,00	3 978,48
33	kabelové nůžky 165 mm Knipex (9522165)	4	736,00	21%	890,56	2 944,00	3 562,24
34	klešťový klíč Knipex 250 mm (8605250)	4	1 127,00	21%	1 363,67	4 508,00	5 454,68
35	kleště 300 mm Knipex (8702300)	2	759,00	21%	918,39	1 518,00	1 836,78
36	kleště Knipex kombinované 160mm (106160)	1	598,00	21%	723,58	598,00	723,58
37	kleště Knipex kombinované 190 mm (106190)	6	667,00	21%	807,07	4 002,00	4 842,42



Pomáhat a chránit

KRAJSKÉ ŘEDITELSTVÍ POLICIE HLAVNÍHO MĚSTA PRAHY
Odbor správy majetku
oddělení materiálně technického zabezpečení,
skupina pořízení majetku



Objednávka: KRPA-335423-6/ČJ-2019-0000MT

2 z 3

Dodavatel: Stanislav Smola - MEBO
Štěrková 258
252 26, Kosoř
IČO:

Odběratel: Česká republika
Krajské ředitelství policie
hlavního města Prahy
Kongresová 1666/2, 140 21 Praha 4

Vyřizuje:
Telefon:
Fax:
Mail:



mob.

38	lisovací kleště pro konektory Knipex (975110)	3	551,00	21%	666,71	1 653,00	2 000,13
39	siko kleště 311 mm Tona (E084649)	7	362,00	21%	438,02	2 534,00	3 066,14
40	upínací kleště Tona s "C" profilem čelistí (E084815)	1	207,00	21%	250,47	207,00	250,47
41	nýtovací kleště ruční pákové Rivet Factory MS 2 (RF2)	1	4 232,00	21%	5 120,72	4 232,00	5 120,72
42	kleště na maticové a šroubové nýty Rivet Factory (RF33)	1	1 737,00	21%	2 101,77	1 737,00	2 101,77
43	trhací nýty hliníkové 3 x 10	100	0,50	21%	0,61	50,00	60,50
44	trhací nýty hliníkové 4 x 10	100	0,50	21%	0,61	50,00	60,50
45	trhací nýty hliníkové 5 x 10	100	1,00	21%	1,21	100,00	121,00
46	nýt maticový M3 St válcový, plochá hlava	100	2,00	21%	2,42	200,00	242,00
47	nýt maticový M4 St válcový, plochá hlava	100	1,00	21%	1,21	100,00	121,00
48	nýt maticový M5 St válcový, plochá hlava	100	1,50	21%	1,82	150,00	181,50
49	nýt maticový M6 St válcový, plochá hlava	100	1,70	21%	2,06	170,00	205,70
50	důlčík Tona (E150501)	4	40,00	21%	48,40	160,00	193,60
51	důlčík Tona (E150502)	4	40,00	21%	48,40	160,00	193,60
52	důlčík Tona (E418227)	4	40,00	21%	48,40	160,00	193,60
53	důlčík Tona (E418228)	4	58,00	21%	70,18	232,00	280,72
54	důlčík Tona (E418236)	4	63,00	21%	76,23	252,00	304,92
55	sekáč plochý zámečnický 101/200 mm	2	138,00	21%	166,98	276,00	333,96
56	sekáč křížový zámečnický 101/200 mm	2	161,00	21%	194,81	322,00	389,62
57	zámečnické kladivo 150 g	8	33,00	21%	39,93	264,00	319,44
58	zámečnické kladivo 250 g	4	41,00	21%	49,61	164,00	198,44
59	zámečnické kladivo 500 g	9	56,00	21%	67,76	504,00	609,84
60	zámečnické kladivo 800 g	3	84,00	21%	101,64	252,00	304,92
61	kladivo předtloukací 18/3 kg	1	450,00	21%	544,50	450,00	544,50
62	palice gumová cca 200g	1	62,00	21%	75,02	62,00	75,02
63	palice gumová cca 300 g	1	72,00	21%	87,12	72,00	87,12
64	palice gumová cca 400 g	1	91,00	21%	110,11	91,00	110,11
65	vyhnutý očkový klíč 6-7 Tona (E113321)	2	138,00	21%	166,98	276,00	333,96
66	metrická hlavice 1/2', 12hranná, ø36mm, Tona (E032001)	2	207,00	21%	250,47	414,00	500,94
67	zástrčná hlavice XZN M14 Tona (E031972)	1	87,00	21%	105,27	87,00	105,27
68	bit TiN Phillips PH 0 Narex/10ks (8302 50)	6	184,00	21%	222,64	1 104,00	1 335,84
69	bit TiN Phillips PH 1 Narex/10ks (8302 51)	11	184,00	21%	222,64	2 024,00	2 449,04
70	bit TiN Phillips PH 2 Narex/10ks (8302 52)	11	184,00	21%	222,64	2 024,00	2 449,04
71	bit TiN Pozidriv PZ 0 Narex /10ks (8303 50)	5	201,00	21%	243,21	1 005,00	1 216,05
72	bit TiN Pozidriv PZ 1 Narex /10ks (8303 51)	15	201,00	21%	243,21	3 015,00	3 648,15
73	bit TiN Pozidriv PZ 2 Narex /10ks (8303 52)	15	201,00	21%	243,21	3 015,00	3 648,15
74	držák bitů magnetický 1/4' Narex (8321 01)	15	58,00	21%	70,18	870,00	1 052,70
75	šestihranný klíč inbus SW 1,5 mm	150	3,50	21%	4,24	525,00	635,25
76	metr svinovací kovový, 10 m	19	454,00	21%	549,34	8 626,00	10 437,46
77	závitové očko M12, ČSN 223210, HSS	1	276,00	21%	333,96	276,00	333,96
78	bazické elektrody ok 48.00 1,6x300 mm, bal. 172 ks, 1,6 kg	2	415,00	21%	502,15	830,00	1 004,30
79	bazické elektrody ok 48.00 2x300 mm, bal. 131 ks, 1,7 kg	2	320,00	21%	387,20	640,00	774,40
80	bazické elektrody ok 48.00 2,5x350 mm, bal. 171 ks, 4,3 kg	2	630,00	21%	762,30	1 260,00	1 524,60
81	bazické elektrody ok 48.00 3,2x350 mm, bal. 115 ks, 4,4 kg	2	660,00	21%	798,60	1 320,00	1 597,20
82	rutilové elektrody ok. 46.00 1,6x300 mm, bal. 318 ks, 2 kg	2	595,00	21%	719,95	1 190,00	1 439,90
83	rutilové elektrody ok. 46.00 2,0x300 mm, bal. 190 ks, 2,1 kg	2	380,00	21%	459,80	760,00	919,60
84	rutilové elektrody ok. 46.00 2,5/350 mm, bal.5,5 kg	2	863,00	21%	1 044,23	1 726,00	2 088,46
85	rutilové elektrody ok. 46.00 3,2/350 mm, bal.5,5 kg	3	828,00	21%	1 001,88	2 484,00	3 005,64
86	řezný kotouč na kov 125x1,6x22,2 mm	10	15,00	21%	18,15	150,00	181,50
87	řezný kotouč na zdivo/kámen/beton 115x3x22,2 mm (Carborundum)	10	28,00	21%	33,88	280,00	338,80
88	řezný kotouč na zdivo/kámen/beton 125x3x22,2 mm (Carborundum)	10	29,00	21%	35,09	290,00	350,90
89	diamantový řezný kotouč na zdivo/kámen/beton 125x1,4 x10x22,2 mm	1	199,00	21%	240,79	199,00	240,79
90	kotouč na řezání dřeva 125x22,2 mm	2	92,00	21%	111,32	184,00	222,64
91	pilový kotouč SK 400x3,6/2,5x30 5383-35 36 LWZ Pilana	1	1 116,00	21%	1 350,36	1 116,00	1 350,36
92	pilový kotouč SK 450x4,0/2,8x30 5394.124+4 WZ - TOS Pilana	1	2 530,00	21%	3 061,30	2 530,00	3 061,30



Pomáhat a chránit

KRAJSKÉ ŘEDITELSTVÍ POLICIE HLAVNÍHO MĚSTA PRAHY
Odbor správy majetku
oddělení materiálně technického zabezpečení,
skupina pořízení majetku



Objednávka: KRPA-335423-6/ČJ-2019-0000MT

3 z 3

Dodavatel: Stanislav Smola - MEBO
Štěrková 258
252 26, Kosoř
IČO:

Odběratel: Česká republika
Krajské ředitelství policie
hlavního města Prahy
Kongresová 1666/2, 140 21 Praha 4

Vyřizuje:
Telefon:
Fax:
Mail:



mob.

93	pilový kotouč SK 600x5,2/3,5x30 5383-35 54 LWZ Pilana	1	3 738,00	21%	4 522,98	3 738,00	4 522,98
94	pilový kotouč 160x20 mm	2	518,00	21%	626,78	1 036,00	1 253,56
95	sada vyražečů závlaček pro mechaniky Rennsteig (561280 8)	4	760,00	21%	919,60	3 040,00	3 678,40
96	sada vyražečů závlaček Rennsteig (561110 6M)	4	450,00	21%	544,50	1 800,00	2 178,00

Cena objednávky :

bez DPH	94 100,00 Kč
DPH 21%	19 761,00 Kč
s DPH	113 861,00 Kč

Platba po dodání, splatnost je 21 dnů ode dne doručení odběrateli.

Na fakturu a dodací list uveďte číslo naší objednávky.

Kopii objednávky prosím potvrdit a odeslat na fax číslo: nebo na mail: ve formátu PDF.

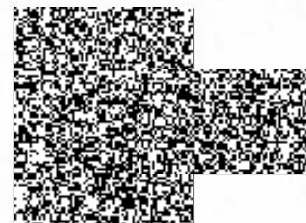



Od: Info - Mebo 
Odesláno: pondělí 11. listopadu 2019 10:58
Komu: 
Předmět: potvrzení
Přílohy: image001.png; Objednávka.PDF

Dobrý den , potvrzuji přijetí objednávky č. KRPA-335423-6/ČJ-2019-000MT

děkuji

Stanislav Smola

STANISLAV SMOLA- prodej a půjčovna náradí a železářství

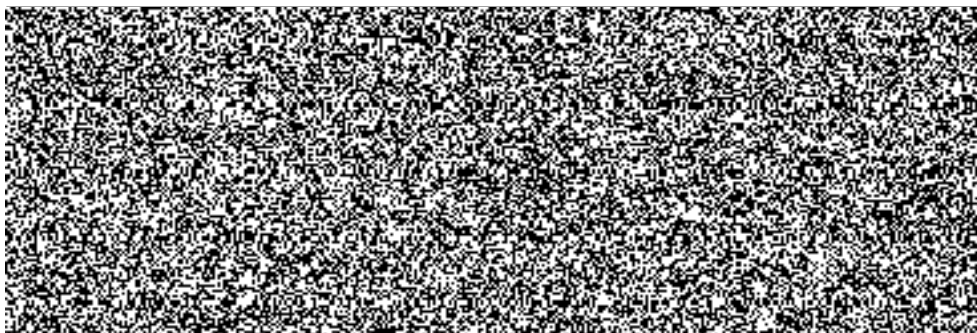

Prodáváme značky: BOSCH, DREMEL, SKIL, MAKITA, DOLMAR, MAKTEC, NAREX, METABO, RUBI, SIMA, STIHL, EXTOOL, REMS, RIDGID, ROTHENBERGER, FRONIUS, CAMAC, NTC, MASTER, ENAR, TONA, STANLEY, NAREX Bystřice, ZBIOVIA, KNIPEX, YATO, HAWERA, SONNENFLEX, TRUTEK, FISCHER, DEN BRAVEN, LIBELLA spojovací a kotvící materiál.