

<b>GEOMETRICKÝ PLÁN</b> <b>pro</b> vymezení rozsahu věcného břemene k části pozemku	Geometrický plán ověřil úředně oprávněný zeměměřický inženýr	Stejnopis ověřil úředně oprávněný zeměměřický inženýr:
	Jméno, příjmení: [REDACTED]	Jméno, příjmení:
	Číslo položky seznamu úředně oprávněných zeměměřických inženýrů 2288/06	Číslo položky seznamu úředně oprávněných zeměměřických inženýrů
	Dne: 17.4.2018 Číslo: 159/2018	Dne: Číslo:
Náležitostmi a přesností odpovídá právním předpisům.	Tento stejnopis odpovídá geometrickému plánu v elektronické podobě uloženému v dokumentaci katastrálního úřadu.	Ověření stejnopisu geometrického plánu v listinné podobě.
Vyhotovitel:  PK Geo, s.r.o. Jeřábkova 5, 602 00 Brno tel. [REDACTED] email: [REDACTED]	Katastrální úřad souhlasí s očíslováním parcel.	
Číslo plánu: 564-440/2017	<b>KÚ pro Jihomoravský kraj</b> <b>KP Kyjov</b> [REDACTED] <b>PGP-305/2018-738</b> <b>2018.04.24 15:20:12 CEST</b>	
Okres: Hodonín		
Obec: Kyjov		
Kat. území: Boršov u Kyjova		
Mapový list: Kyjov 5-1/44, 5-1/42		
Dosavadním vlastníkům pozemků byla poskytnuta možnost seznámit se v terénu s průběhem navrhovaných nových hranic, které byly označeny předepsaným způsobem:		
---		

## VÝKAZ DOSAVADNÍHO A NOVÉHO STAVU ÚDAJŮ KATASTRU NEMOVITOSTÍ

Dosavadní stav			Nový stav											
Označení pozemku parc. číslem	Výměra parcely		Druh pozemku Způsob využití	Označení pozemku parc. číslem	Výměra parcely		Druh pozemku Způsob využití	Typ stavby Způsob využití	Zpús. určení výměr	Porovnání se stavem evidence právních vztahů				
	ha	m <sup>2</sup>			Díl přechází z pozemku označeného v katastru nemovitosti	Číslo listu vlastnictví				Výměra dílu		Označení dílu		
										ha	m <sup>2</sup>			
169/8									169/8		10001			
170									170		10001			
171/1									171/1		10001			
281									281		244			
284/1									284/1		10001			
284/4									284/4		1938			
361/1									361/1		3664			
361/2									361/2		3223			
361/3									361/3		290			
361/4									361/4		293			
361/5									361/5		1683			
361/6									361/6		1834			
361/7									361/7		1848			
361/8									361/8		1977			
361/9									361/9		888			
361/10									361/10		1664			
361/11									361/11		211			
361/12									361/12		1155			
361/13									361/13		668			
361/14									361/14		1165			
361/15									361/15		3773			
361/16									361/16		92			
361/17									361/17		223			
361/18									361/18		282			
361/19									361/19		1179			
361/20									361/20		535			
361/21									361/21		1608			
361/23									361/23		3623			
361/24									361/24		3507			
361/26									361/26		1849			
361/27									361/27		3503			
361/28									361/28		1316			
361/29									361/29		1716			
361/30									361/30		306			
361/31									361/31		401			
361/32									361/32		3888			
361/35									361/35		532			
361/36									361/36		3378			
361/37									361/37		3294			
362									362		10001			
371/7									371/7		10001			
371/8									371/8		66			
371/9									371/9		3761			
371/10									371/10		321			
371/11									371/11		1179			
371/12									371/12		10001			
371/15									371/15		1196			
371/17									371/17		66			
444/1									444/1		10001			
444/2									444/2		1938			

Druh věcného břemene: díle listin

## VÝKAZ DOSAVADNÍHO A NOVÉHO STAVU ÚDAJŮ KATASTRU NEMOVITOSTÍ

Dosavadní stav			Nový stav									
Označení pozemku parc. číslem	Výměra parcely	Druh pozemku	Označení pozemku parc. číslem	Výměra parcely	Druh pozemku	Typ stavby	Způs. určení výměr	Porovnání se stavem evidence právních vztahů				
	ha : m <sup>2</sup>	Způsob využití		ha : m <sup>2</sup>	Způsob využití	Způsob využití		Díl přechází z pozemku označeného v		Číslo listu vlastnictví	Výměra dílu	Označení dílu
	ha : m <sup>2</sup>			ha : m <sup>2</sup>	Způsob využití	Způsob využití		katastru nemovitosti	dřívější poz. evidenci		ha : m <sup>2</sup>	

Oprávněný: dle listin

## Seznam souřadnic (S-JTSK):

Souřadnice pro zápis do KN				
Číslo bodu	Y	X	kk	Poznámka
678511-1203-79	562719.47	1183860.76	3	
678511-1576-289	562721.62	1183860.88	3	
678511-1576-290	562719.40	1183860.75	3	
678511-1576-576	562730.77	1183857.21	3	
116-84	562717.26	1183491.17	3	
116-130	562705.63	1183458.12	3	
117-151	562732.71	1183582.84	3	
120-42	562733.64	1183829.49	3	
121-72	562719.62	1183782.35	3	
313-2	562731.81	1183597.71	8	
356-17	562731.93	1183855.14	3	
1	562686.83	1183422.40	3	
2	562685.21	1183422.67	3	
3	562685.41	1183423.75	3	
4	562685.26	1183423.78	3	
5	562707.07	1183456.39	3	
6	562707.03	1183456.30	3	
7	562711.52	1183454.08	3	
8	562708.96	1183449.48	3	
9	562704.27	1183440.56	3	
10	562701.13	1183433.37	3	
11	562689.25	1183433.33	3	
12	562689.25	1183431.70	3	
13	562687.91	1183424.78	3	
14	562685.58	1183425.19	3	
17	562705.70	1183458.74	3	
18	562707.88	1183458.31	3	
19	562712.92	1183470.55	3	
20	562711.92	1183468.15	3	
21	562710.48	1183471.19	3	
22	562693.69	1183474.34	3	
23	562674.89	1183477.47	3	
24	562674.79	1183477.03	3	
25	562674.16	1183472.35	3	
26	562672.15	1183472.71	3	
27	562673.13	1183478.87	3	
28	562672.79	1183477.41	3	
29	562673.29	1183478.83	3	
30	562673.53	1183479.84	3	
31	562713.69	1183472.48	3	
32	562710.94	1183473.19	3	
33	562694.03	1183476.38	3	
34	562674.32	1183479.65	3	
35	562720.06	1183488.13	3	
36	562718.14	1183483.27	3	
37	562716.83	1183480.60	3	
38	562719.38	1183488.33	3	
39	562719.19	1183487.45	3	
40	562716.22	1183488.17	3	
41	562716.89	1183490.11	3	
42	562717.79	1183490.57	3	
43	562717.64	1183489.93	3	
44	562717.13	1183490.81	3	
46	562721.30	1183491.61	3	
47	562719.92	1183491.97	3	
48	562725.13	1183503.71	3	
49	562724.56	1183502.12	3	
50	562722.98	1183496.35	3	
51	562721.87	1183504.75	3	
52	562722.54	1183506.68	3	
53	562725.81	1183505.63	3	
54	562728.46	1183513.25	3	
55	562725.19	1183514.46	3	
56	562725.84	1183516.39	3	
57	562729.11	1183515.19	3	
58	562735.11	1183530.24	3	
59	562734.02	1183527.36	3	
60	562732.85	1183526.80	3	
61	562731.11	1183531.40	3	
62	562731.75	1183533.34	3	
63	562735.80	1183532.17	3	
64	562740.22	1183544.78	3	
65	562740.12	1183544.39	3	
66	562737.78	1183538.09	3	
67	562734.55	1183545.15	3	
68	562734.68	1183547.19	3	
69	562740.43	1183546.82	3	
70	562740.02	1183553.30	3	
71	562734.72	1183552.66	3	
72	562734.59	1183554.69	3	
73	562739.87	1183555.34	3	

## Seznam souřadnic (S-JTSK):

Souřadnice pro zápis do KN				
Číslo bodu	Y	X	kk	Poznámka
74	562738.71	1183570.25	3	
75	562733.59	1183569.86	3	
76	562733.45	1183571.91	3	
77	562738.57	1183572.29	3	
78	562738.00	1183581.19	3	
79	562732.85	1183580.83	3	
80	562737.86	1183583.23	3	
81	562737.72	1183584.92	3	
82	562732.62	1183584.48	3	
83	562732.52	1183586.53	3	
84	562737.53	1183586.96	3	
85	562736.96	1183596.58	3	
86	562737.37	1183588.47	3	
87	562731.91	1183596.20	3	
88	562731.77	1183598.23	3	
89	562736.84	1183598.62	3	
90	562736.23	1183607.97	3	
91	562731.20	1183607.57	3	
92	562731.09	1183609.62	3	
93	562736.09	1183610.72	3	
94	562735.42	1183619.02	3	
95	562730.59	1183619.22	3	
96	562730.48	1183621.25	3	
97	562735.29	1183621.75	3	
98	562734.92	1183627.51	3	
99	562730.13	1183627.17	3	
100	562730.00	1183629.21	3	
101	562734.79	1183629.55	3	
102	562733.73	1183647.12	3	
103	562729.23	1183646.71	3	
104	562729.05	1183648.75	3	
105	562733.60	1183649.17	3	
106	562733.24	1183654.85	3	
107	562730.63	1183654.67	3	
108	562728.30	1183654.27	3	
109	562728.16	1183656.32	3	
110	562733.12	1183656.89	3	
111	562730.39	1183656.69	3	
112	562732.43	1183668.32	3	
113	562727.42	1183667.68	3	
114	562727.31	1183669.72	3	
115	562732.28	1183670.35	3	
116	562732.04	1183672.92	3	
117	562727.14	1183672.60	3	
118	562727.00	1183674.64	3	
119	562731.89	1183674.96	3	
120	562731.37	1183683.51	3	
121	562726.85	1183682.83	3	
122	562726.38	1183686.03	3	
123	562726.22	1183686.01	3	
124	562726.08	1183688.04	3	
125	562731.23	1183685.55	3	
126	562728.57	1183685.15	3	
127	562728.12	1183688.27	3	
128	562730.42	1183696.55	3	
129	562725.53	1183696.14	3	
130	562725.39	1183698.18	3	
131	562730.28	1183698.59	3	
132	562729.10	1183716.40	3	
133	562725.81	1183716.24	3	
134	562724.12	1183716.02	3	
135	562723.99	1183718.06	3	
136	562728.96	1183718.44	3	
137	562725.63	1183718.28	3	
138	562728.26	1183728.59	3	
139	562725.54	1183728.42	3	
140	562725.62	1183727.37	3	
141	562723.40	1183727.07	3	
142	562723.27	1183729.11	3	
143	562723.44	1183729.13	3	
144	562728.11	1183730.63	3	
145	562723.34	1183730.32	3	
146	562727.30	1183740.64	3	
147	562722.42	1183740.26	3	
148	562722.27	1183742.30	3	
149	562727.16	1183742.68	3	
150	562726.76	1183749.95	3	
151	562721.78	1183749.53	3	
152	562721.67	1183751.57	3	
153	562726.64	1183751.99	3	
154	562725.80	1183765.80	3	
155	562722.31	1183765.58	3	
156	562722.19	1183767.62	3	
157	562725.68	1183767.84	3	
158	562725.18	1183776.71	3	



Seznam souřadnic (S-JTSK):

Souřadnice pro zápis do KN

Číslo bodu	Y	X	kk	Poznámka
329	562729.88	1183805.43	3	
330	562729.97	1183683.30	8	
331	562729.83	1183685.34	8	
332	562726.96	1183728.51	8	
333	562726.82	1183730.55	8	
334	562729.09	1183696.44	8	
335	562728.96	1183698.48	8	
336	562727.77	1183716.34	8	
337	562727.63	1183718.38	8	
338	562721.24	1183491.62	3	
339	562723.55	1183498.42	3	
340	562723.77	1183776.61	8	
341	562723.63	1183778.65	8	
342	562723.37	1183782.50	8	
343	562726.16	1183740.55	8	
344	562726.02	1183742.59	8	
345	562725.54	1183749.85	8	
346	562725.41	1183751.89	8	
347	562724.49	1183765.72	8	
348	562724.35	1183767.76	8	
349	562721.39	1183812.27	8	
350	562721.25	1183814.30	8	
351	562720.94	1183818.88	8	
352	562720.80	1183820.92	8	
353	562723.24	1183784.55	8	
354	562722.50	1183795.54	8	
355	562722.37	1183797.58	8	
356	562719.03	1183847.02	8	
357	562718.89	1183849.06	8	
358	562719.94	1183833.56	8	
359	562719.80	1183835.61	8	
360	562717.79	1183492.75	3	
361	562719.38	1183841.78	8	
362	562719.25	1183843.82	8	
363	562714.96	1183475.78	3	
364	562707.74	1183455.95	3	
365	562706.46	1183440.19	3	
366	562704.06	1183440.07	3	
367	562705.26	1183456.75	3	
368	562704.50	1183435.82	3	
369	562702.10	1183435.58	3	
370	562696.38	1183431.23	8	
371	562696.90	1183433.36	8	
372	562731.70	1183815.47	3	
373	562733.79	1183815.11	3	
374	562730.07	1183837.03	8	
375	562732.14	1183837.00	8	
376	562729.44	1183846.01	8	
377	562731.51	1183846.05	8	
378	562728.86	1183855.06	8	
379	562730.93	1183855.11	8	
380	562734.77	1183804.80	3	
381	562730.64	1183829.50	8	
382	562731.29	1183822.01	8	
383	562733.37	1183821.92	8	
384	562708.02	1183455.81	8	
385	562724.37	1183501.42	3	
386	562674.76	1183476.83	3	
387	562672.75	1183477.13	3	

klad listů grafických znázornění:

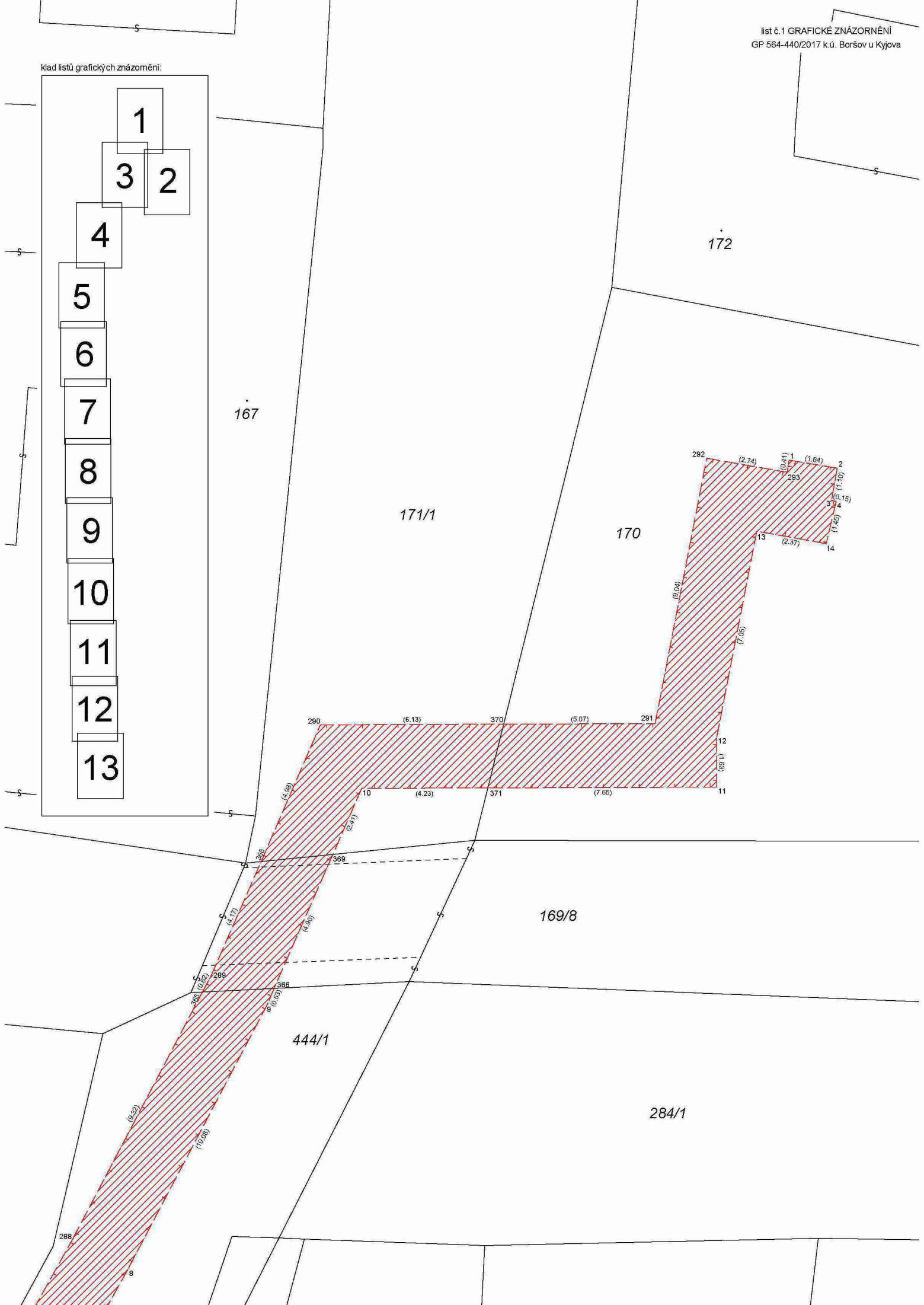
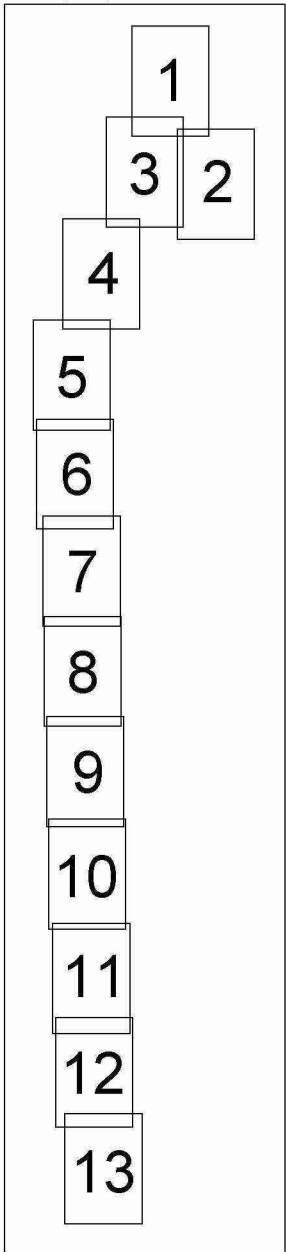

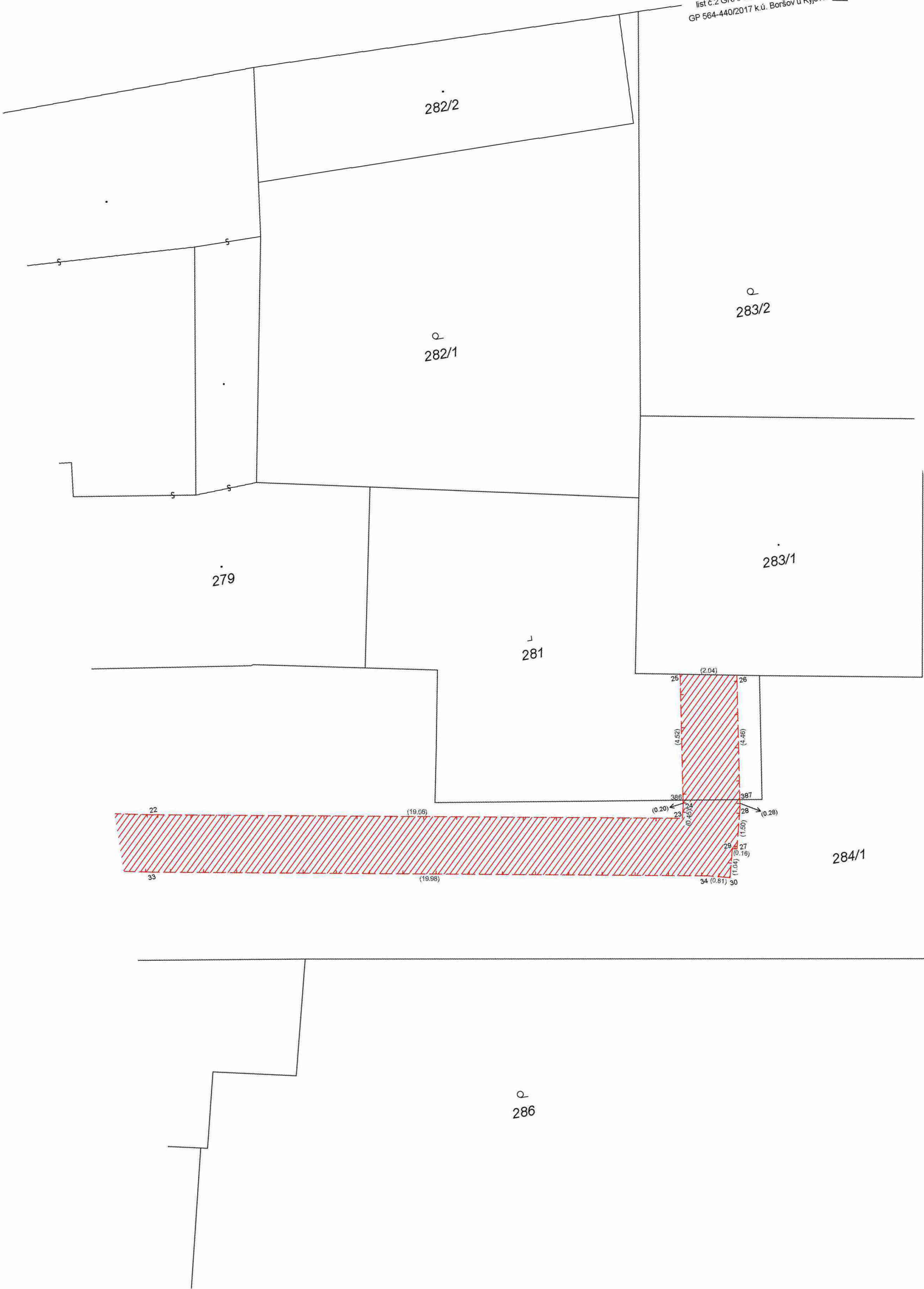





list č. 4 GRAFICKÉ ZNÁZORNĚNÍ  
GP 564-440/2017 k.ú. Boršov u Kyjova

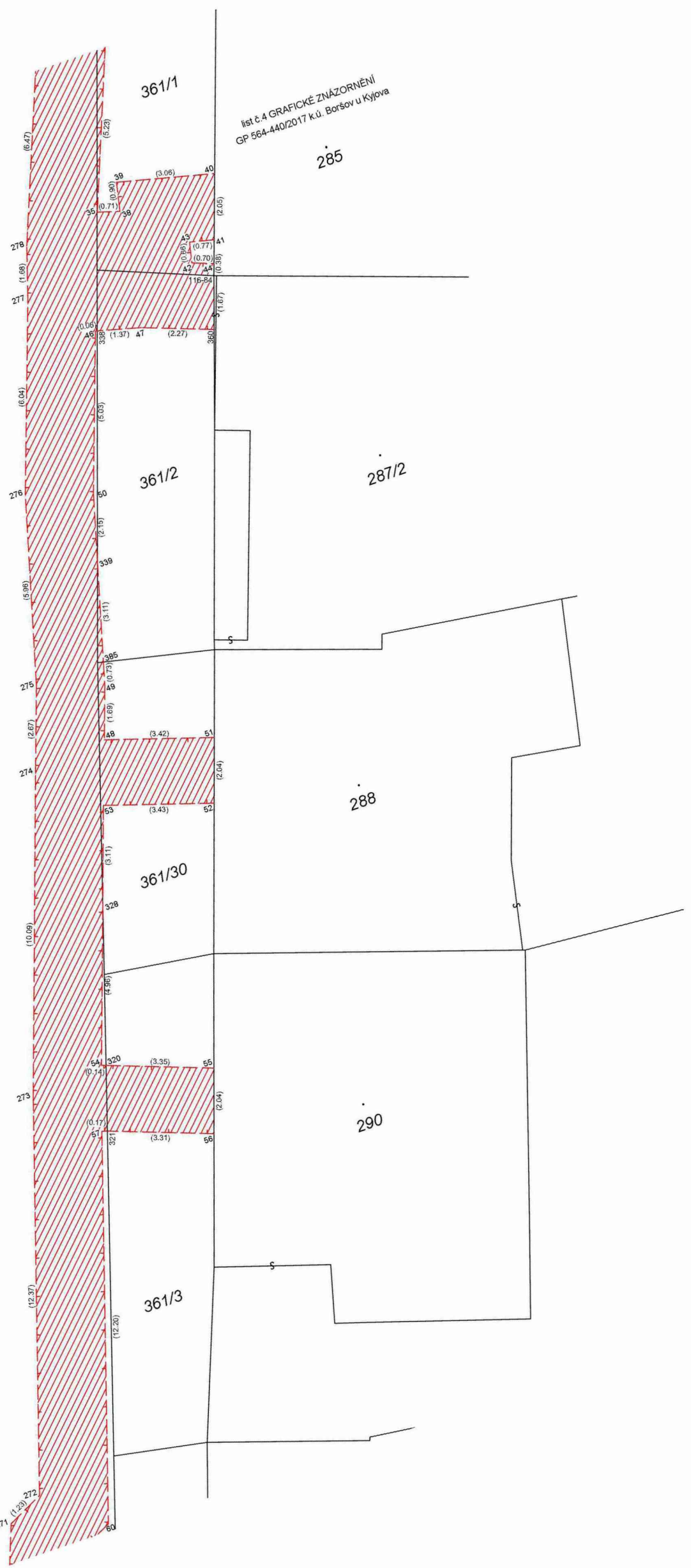
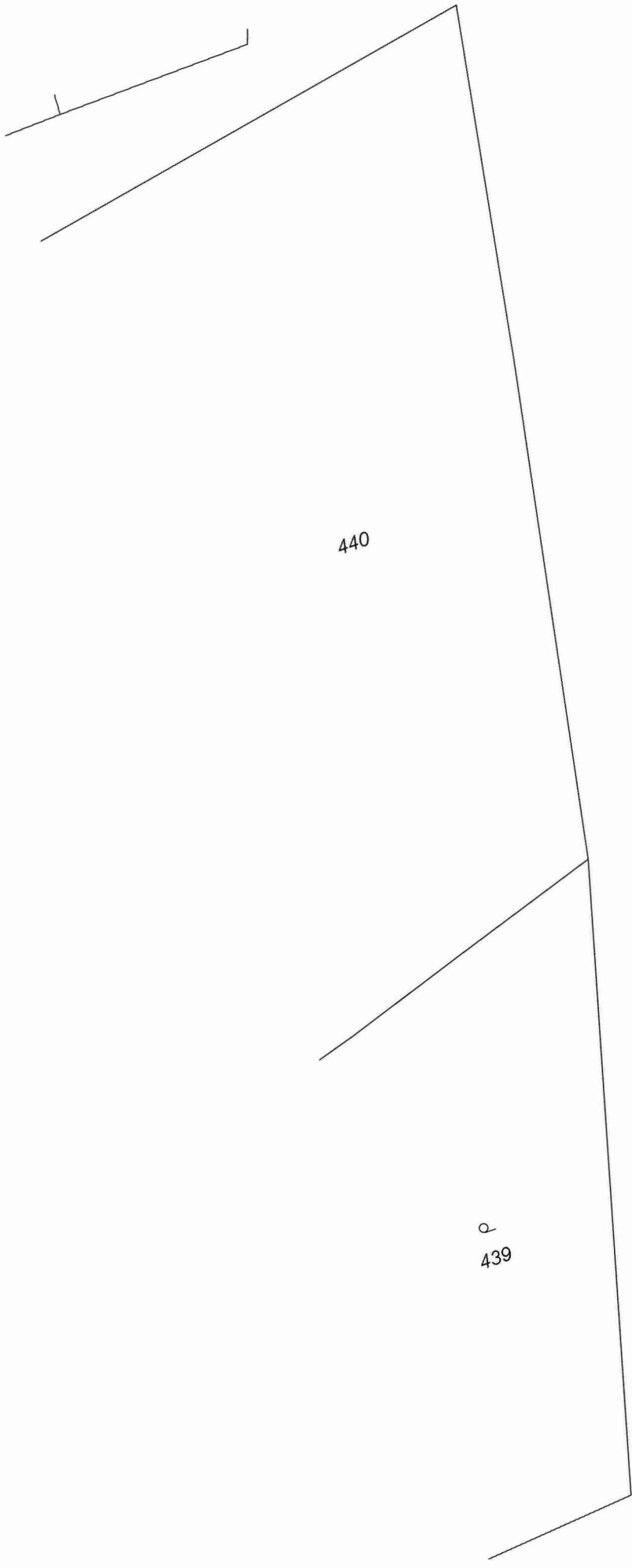



list č.6 GRAFICKÉ ZNÁZORNĚNÍ  
GP 564-440/2017 k.ú. Boršov u Kyjova



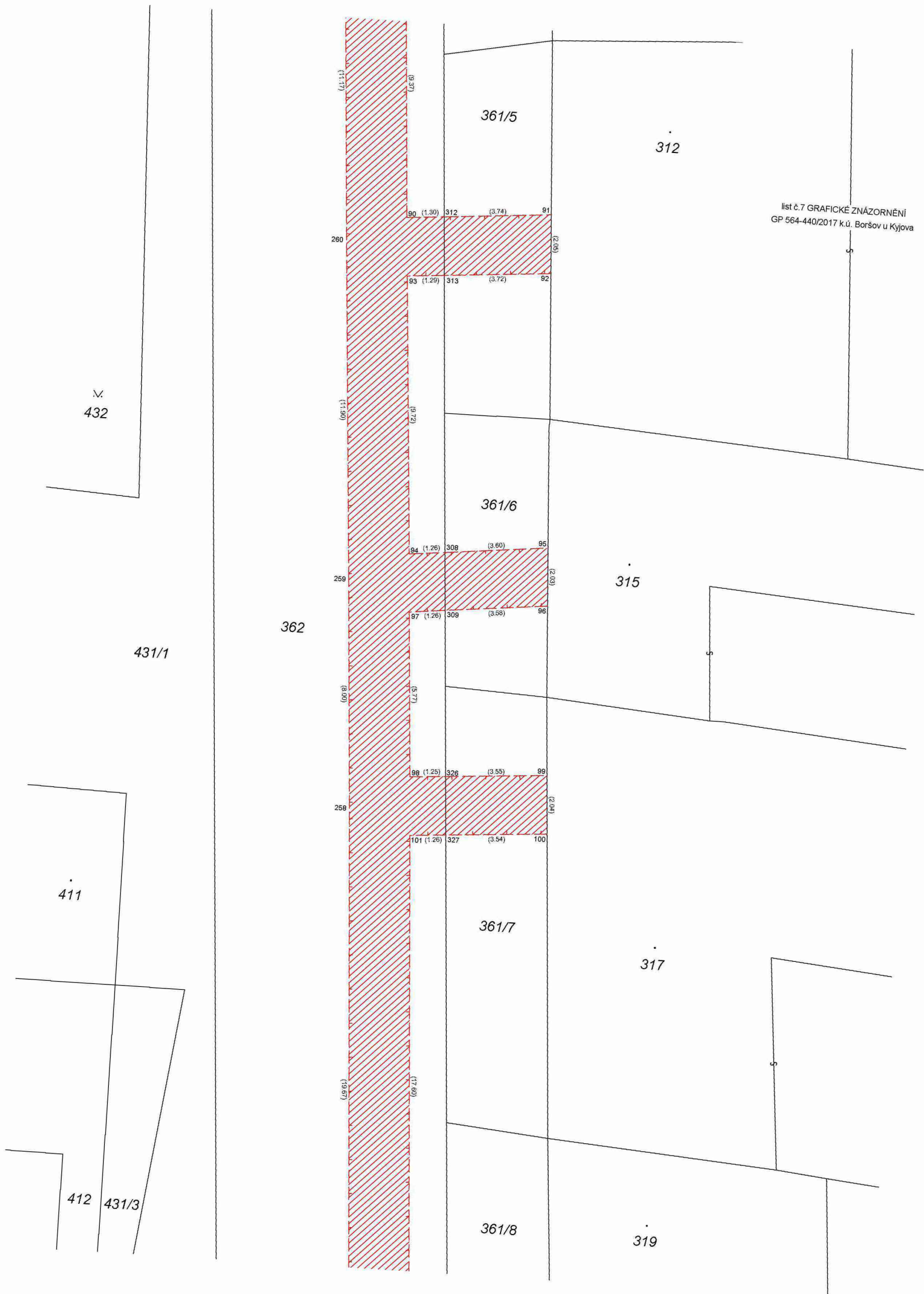

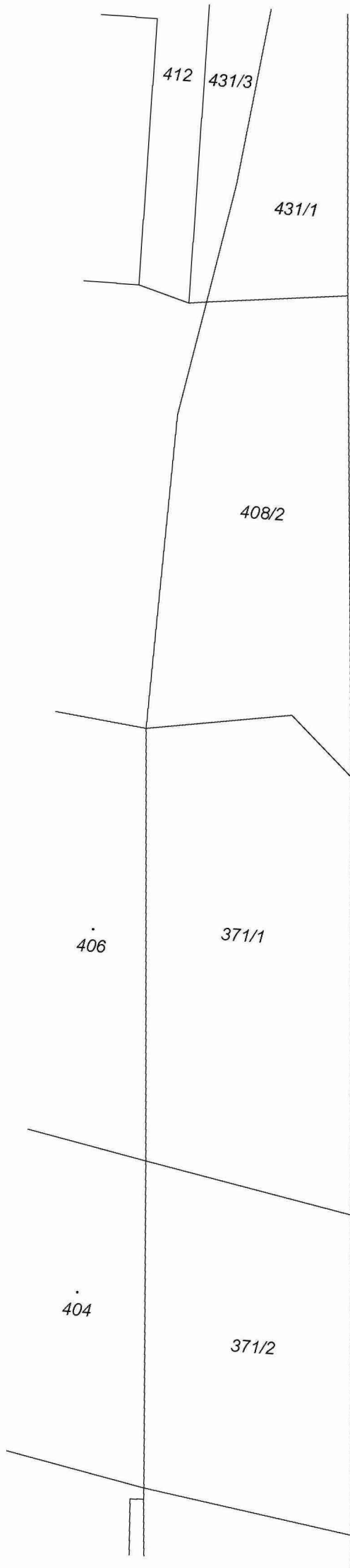

362

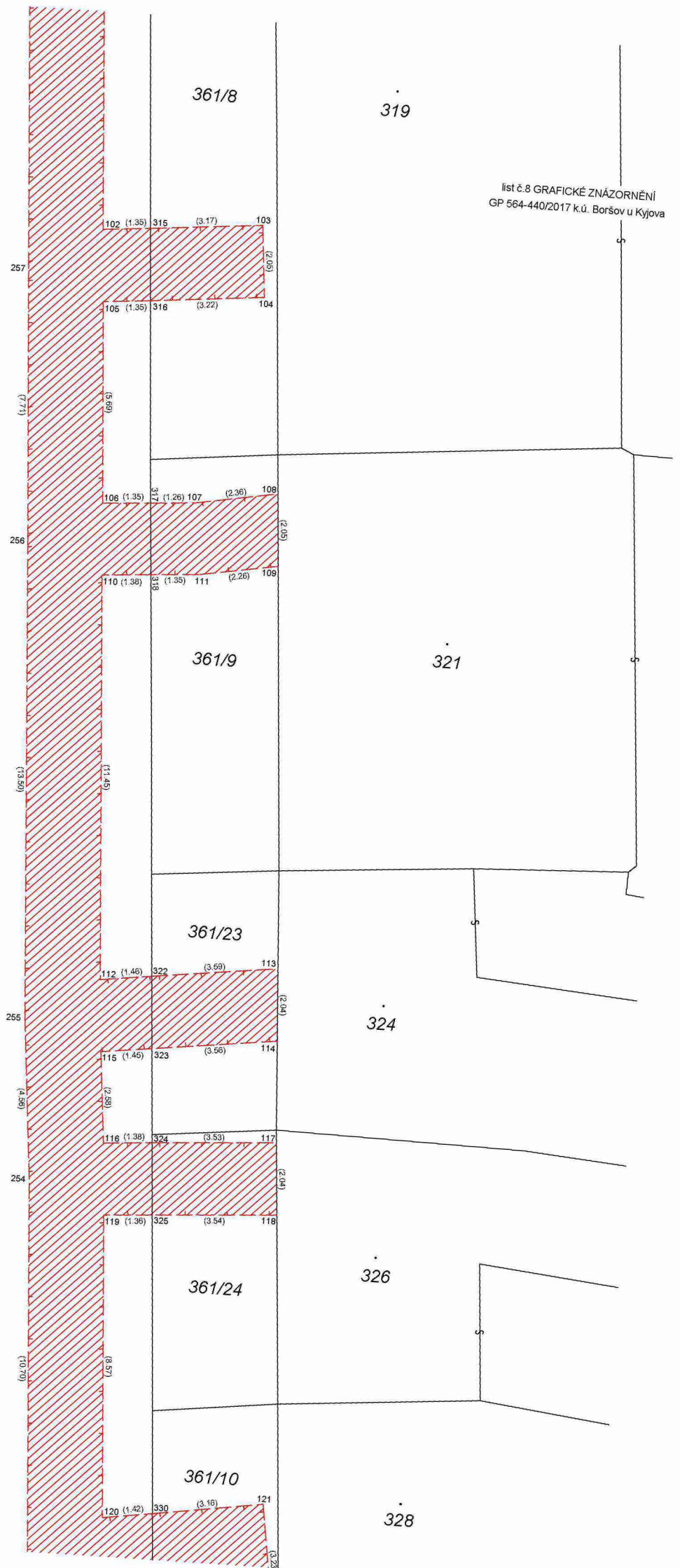

list č.8 GRAFICKÉ ZNÁZORNĚNÍ  
GP 564-440/2017 k.ú. Boršov u Kyjova

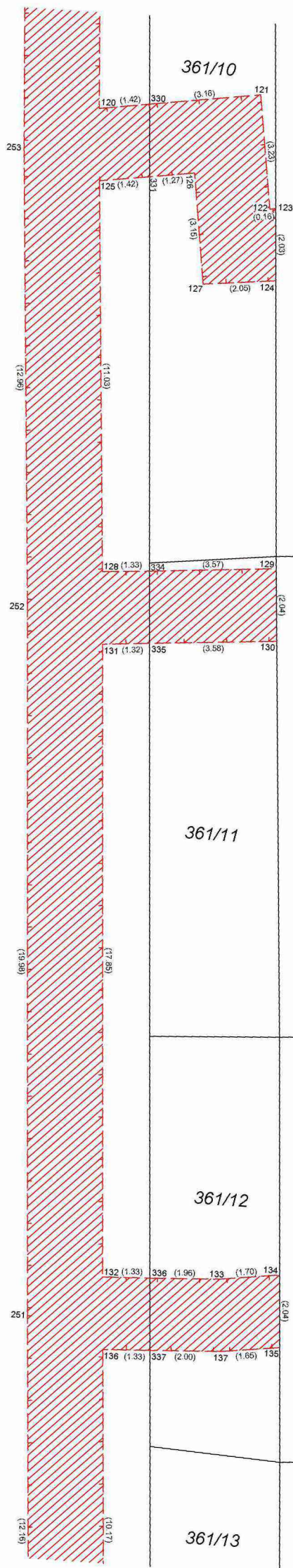
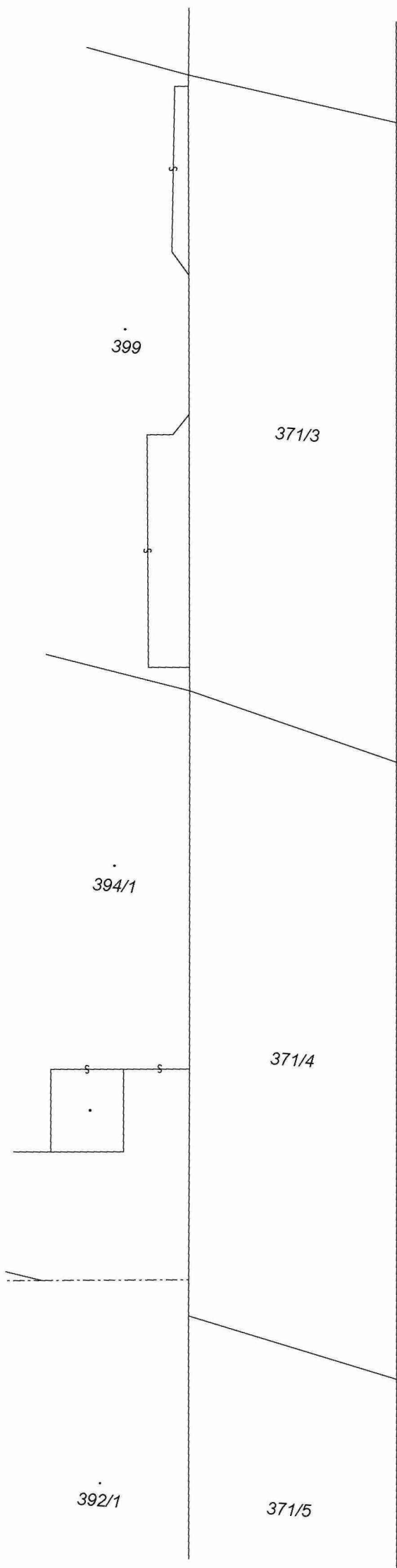

328

list č.9 GRAFICKÉ ZNÁZORNĚNÍ  
GP 564-440/2017 k.ú. Boršov u Kyjova

330

332

362

392/1

371/5

387

371/16

383

371/6

371/13

361/13

list č.10 GRAFICKÉ ZNÁZORNĚNÍ  
GP 664-440/2017 k.ú. Boršov u Kyjova

334

361/31

337

362

361/32

340

361/14

342

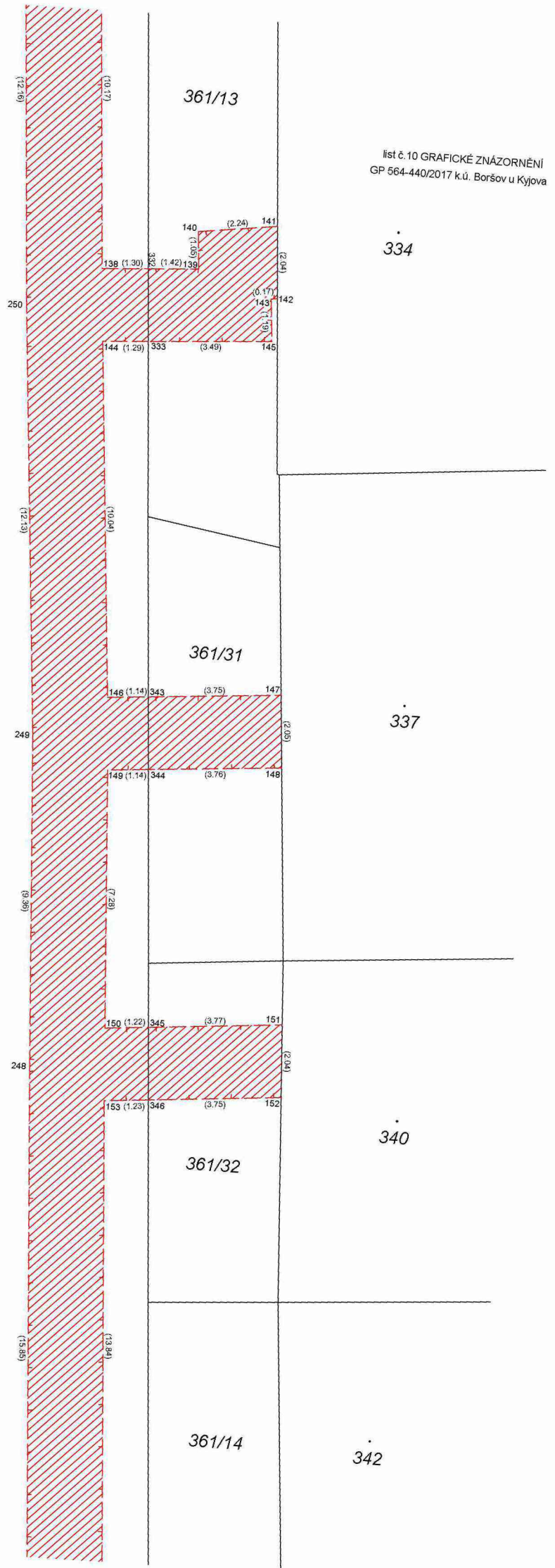



379

371/13

361/14

344

377

371/14

362

361/15

375

371/15

361/16

346

371/7

361/17

348

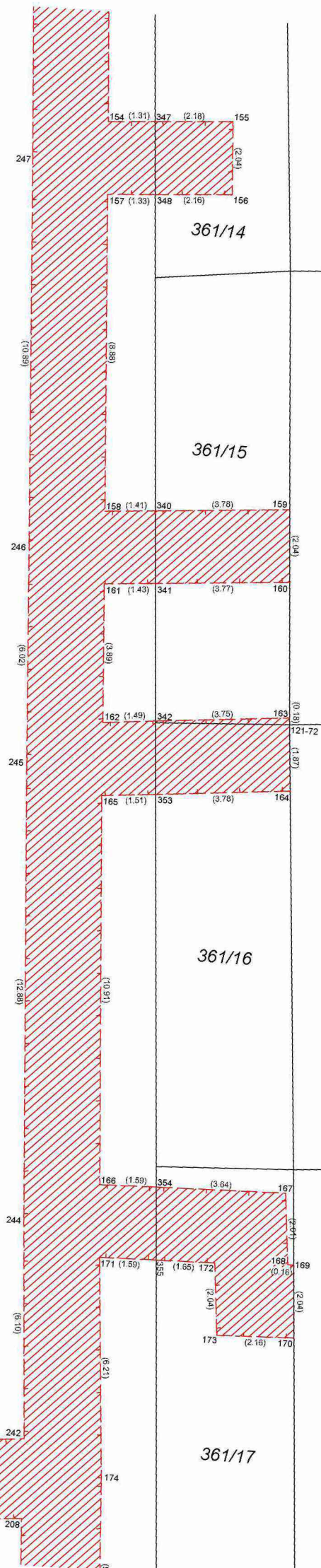
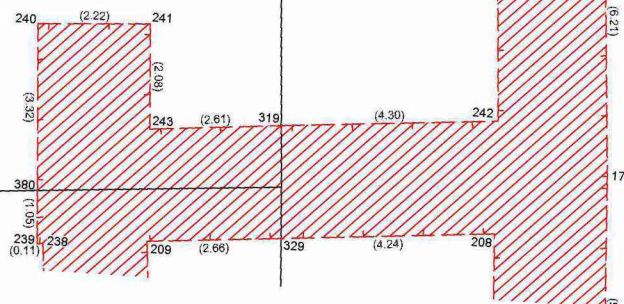

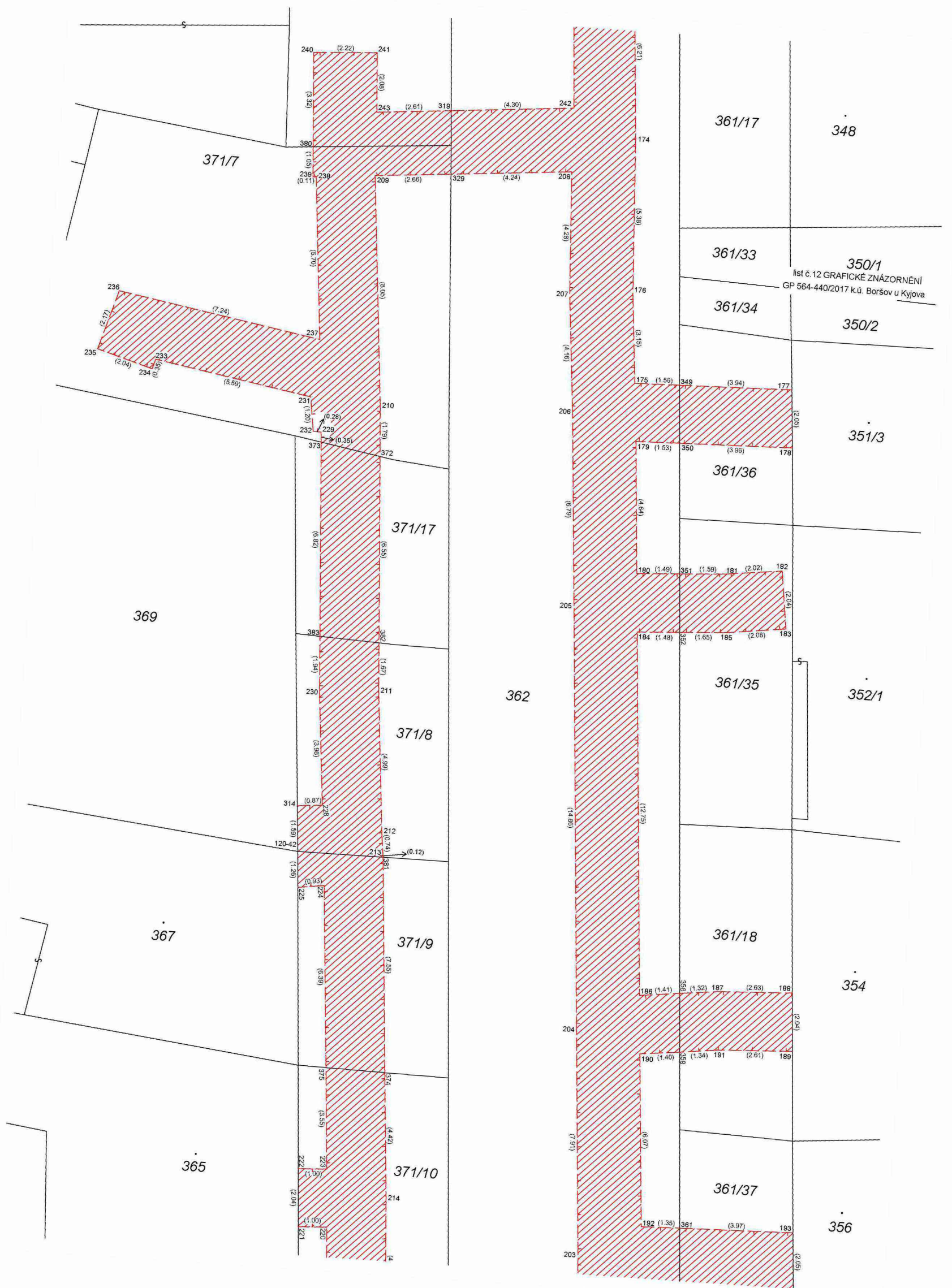

350/1  
list č. 12 GRAFICKÉ ZNÁZORNĚNÍ  
GP 564-440/2017 k.ú. Boršov u Kyjova

371/7

361/17

348

361/33

361/34

350/2

351/3

361/36

371/17

369

362

361/35

352/1

371/8

367

361/18

354

371/9

365

361/37

356

371/10

