

DODATEK Č. 1 SMLOUVY O DÍLO

na stavební práce:

Rekonstrukce hygienického zázemí objektu ZŠ Emila Zátopka

uzavřená dle § 2586 a n. zákona č. 89/2012 Sb., občanský zákoník, ve znění pozdějších předpisů

1. SMLUVNÍ STRANY

1.1. Objednatel : **Základní škola Emila Zátopka, Univerzitní 2701, příspěvková organizace**
Sídlo : Univerzitní 2701, 760 01 Zlín
IČ : 710 07 997
DIČ : CZ71007997
Zastoupena : 
Bankovní spojení : 
Číslo účtu : 
Telefon/mobil : 
e-mail : 
dále jen objednatel na straně jedné

1.2. Zhotovitel : **KERAMO D-Dohorák s.r.o.**
Sídlo : Zahradní 583, 768 21 Kvasice
IČ : 277 16 104
DIČ : CZ27716104
Zastoupený : 
Bankovní ústav : 
Číslo účtu : 
Tel. : 
E-mail : 

2. PREAMBULE

2.1 Výše uvedené smluvní strany se dohodly na uzavření Dodatku č. 1 ke Smlouvě o dílo uzavřené dne 02.07.2019 na akci:

„Rekonstrukce hygienického zázemí objektu ZŠ Emila Zátopka“ (dále jen Smlouva)

2.2 Důvodem pro zpracování tohoto dodatku č. 1 je změna předmětu díla, která spočívá v provedení dodatečných prací a dodávek, které jsou specifikovány ve Změnovém listu 01 a které nebyly obsaženy v zadávací dokumentaci veřejné zakázky na dodavatele stavebních prací a současně neprovedení části prací a dodávek, které byly obsahem zadávací dokumentace a jsou specifikovány taktéž ve Změnovém listu č. 01. Změnový list č. 01 se stává nedílnou součástí Smlouvy a tvoří její přílohu č. 2.

2.3 Původní cena ze Smlouvy, tj. částka ve výši **4,058.661,- Kč (bez DPH)** se v souvislosti se Změnovým listem 01

- navyšuje o více práce ve výši 229.649,59 Kč (bez DPH)
- snižuje o méně práce ve výši 196.439,60 Kč (bez DPH)

Celková cena díla se navyšuje z důvodu změny předmětu díla dle Změnového listu č. 01

Název akce:
„Rekonstrukce hygienického zázemí objektu ZŠ Emila Zátopka“

Změnový list

číslo: 01

zpracovaný v souladu se Smlouvou o dílo ze dne 02.07.2019

ZMĚNA PŘEDMĚTU DÍLA

1. Zpracovatel změnového listu: PAVELA s.r.o., Česká 4763, 760 05 Zlín – technický dozor stavebníka

2. Zdůvodnění a příčina změny, návrh technického řešení a rozsah změny:

A) Více práce

1. *Změna 1 – SDK příčky = 17.425,61 Kč bez DPH*

Pro zamezení šíření prachu při realizaci stavebních prací byly zřízeny sádkokartonové zástěny před jednotlivými vstupy na sociální zařízení ve třech podlažích včetně osazení dveřních křídel pro vstupy do sociálních zařízení.

2. *Změna 2 – madla = 2.610,- Kč bez DPH*

Zadávací dokumentace neobsahovala dodávku a montáž madel na WC pro osoby se ztíženou pohyblivostí.

3. *Změna 3 – zamykatelné kliky = 6.176,- Kč bez DPH*

Vzhledem k vyjádření výrobce stávajících oken o nemožnosti provést úpravu na zamykání jednotlivých křídel v požadované poloze bylo rozhodnuto o jiném technickém řešení – pouze dodávka klik.

4. *Změna 4 – samozavírače = 9.342,- Kč bez DPH*

Pro automatické zavírání dveře do WC místností bylo dohodnuto, že budou osazeny samozavírače.

5. *Změna 5 – výměna dveřních otvorů = 29.409,82 Kč bez DPH*

Na základě požadavku objednatele byly vyměněny dveřní křídla včetně zárubní, které nebyly součástí projektové dokumentace.

6. *Změna 6 – štuky, omítky = 53.135,82 Kč bez DPH*

Projekt řešil pouze částečné vyspravení a malbu v opravovaných místnostech. Po zhodnocení stavu bylo rozhodnuto, že budou provedeny nové štukové omítky vč. oškrabání stávajících maleb.

7. *Změna 7 – sádkokartonové konstrukce = 22.478,87 Kč bez DPH*

Po realizaci nové trasy kanalizace, vedené pod stropem v místnosti „družina“ bylo rozhodnuto, že bude zakryta sádkokartonovou konstrukcí včetně obalení izolací pro omezení hluku.

8. *Změna 8 – barevnost keramických obkladů = 4.320,- Kč bez DPH*

Na základě výběru keramických obkladů objednatelem byl uplatněn zhotovitelem příplatek za barevnost.

9. *Změna 9 – ZTI = 2.901,80 Kč bez DPH*

Dodatečné více práce související s odstávkou vody pro školu a požadavky objednatele.

10. *Změna 10 – stupačka topení = 24.220,- Kč bez DPH*

Vzhledem k dispozičním problémům s vedením stávající stoupačky topení (blízkost WC mísy) bylo rozhodnuto o změně trasy a materiálu a dodatečném dodání radiátorů.

11. *Změna 11 – pohybová čidla, kamery = 12.892,30 Kč bez DPH*

Na základě požadavku objednatele navíc oproti SOD dodávka a montáž čidel pro svítidla – šatny u tělocvičny a dále práce spojené s demontáží a zpětnou montáží záznamových kamer v podhledu hlavního vstupu.

12. *Změna 12 – zadlažďovací poklop = 6.779,35 Kč bez DPH*

Na základě zhodnocení stavu stávajícího poklopu v m.č. 1.07 byla o stavební úpravě této kanalizační šachty včetně dodávky nového poklopu.

13. *Změna 13 – elektro práce v družině = 2.020,- Kč bez DPH*

Vzhledem ke změnám (viz změna č. 7) bylo nutné provést úpravu ve svítidlech a vypínačích.

14. *Změna 14 – změna technologie nátěrů = 33.627,83 Kč bez DPH*

Po vyhodnocení materiálového provedení stávajících nátěrů v tzv. předsálích hygienických místností bylo rozhodnuto o změně technologie provedení těchto nátěrů.

B) Méně práce

1. *Změna 1 – SDK příčky = - 7.500,- Kč bez DPH*

V souvislosti s bodem č. 1 Více práce byly poníženy náklady uvedené části položkového rozpočtu „Vybudování zařízení staveniště“.

2. *Změna 2 – samozavírače = - 6.560,- Kč bez DPH*

V souvislosti bodem č. 4 Více práce bylo provedeno vyrovnání cenových rozdílů.

3. *Změna 3 – úprava ventilace okenních křídel = - 131.148,- Kč bez DPH*

Vzhledem k vyjádření výrobce stávajících oken o nemožnosti provést úpravu na zamykání jednotlivých křídel v požadované poloze bylo rozhodnuto o odečtení celé položky, týkající se této úpravy – viz návaznost na bod č. 3 – Více práce.

4. Změna 4 – sádrokartonový podhled = - 10.633,50,- Kč bez DPH

Vzhledem ke stavu stávajícího podhledu v hlavním vstupu bylo rozhodnuto o jeho ponechání.

5. Změna 5 – stoupačky ÚT = - 6.387,50 Kč bez DPH

Při realizaci byly vypuštěny plánované úpravy ÚT.

6. Změna 6 – venkovní úpravy VZT = - 20.583,20 Kč bez DPH

Při realizaci byly vypuštěny venkovní úpravy VZT – osazení nových mřížek.

7. Změna 7 – zadlažďovací poklop = - 369,- Kč bez DPH

V souvislosti s bodem č. 12 více práce byl odpočten předpokládaný opravný nátěr na stávajícím poklopu kanalizační revizní šachty.

8. Změna 8 – malby = - 13.258,40 Kč bez DPH

V souvislosti s bodem č. 14 více práce (změna technologie malby) bylo odpočteno v rámci položkového rozpočtu neprovedení původně předpokládané technologie malby.

4. Finanční náklady změny:

Uvedené dodávky a práce jsou pro zhotovitele více práce a méně práce, které byly zjištěny a požadovány objednatelem až po zahájení prací na předmětu díla, a které nebylo možné při zpracování cenové nabídky veřejné zakázky pro realizaci celé akce předpokládat.

Ocenění uvedených více prací a méně prací bylo provedeno v souladu se Smlouvou o dílo.

Rekapitulace:

1. Více práce	229.649,59 Kč bez DPH
2. Méně práce	- 196.439,60 Kč bez DPH
CELKEM – navýšení oproti SOD	32.210,00 Kč bez DPH

Datum: 10.10.2019

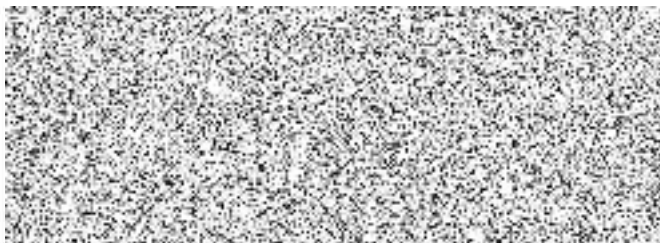

6. Stanovisko technického dozoru stavebníka (TDS):

Kontrolou souladu změny se zadávací dokumentací bylo zjištěno, že uvedené dodatečné dodávky a práce nebyly řešeny v zadávací dokumentaci pro výběr dodavatele stavby a následně ve Smlouvě o dílo jako předmět díla. Nově zjištěný stav (včetně požadavků objednatele, vyvolané změny při postupu realizace) a návrh jejich řešení byly projednány s projektantem a zhotovitelem na jednáních v rámci kontrolních dnů přímo na stavbě.

Uvedené dodatečné dodávky a práce souvisí s předmětem díla a jsou nutné k jeho kvalitnímu dokončení.

TDS provedl kontrolu ocenění dodatečných stavebních dodávek a prací dle přiložených rozpočtů Změnového listu č. 01 a konstatuje, že ceny víceprací jsou v souladu s čl. V., odst. 3. (použito položkových cen rozpočtu, který je přílohou ke Smlouvě o dílo a nové ceníkové položky, které nejsou součástí SOD, ale jsou odpovídající platné cenové soustavě RTS Brno a.s. v čase předložení).

Provedení dodatečných dodávek a prací nemá vliv na konečný termín předání stavby dle Smlouvy o dílo.

Změnový list č. 01 má dopad na cenu uvedenou ve Smlouvě o dílo a to navýšení o 32.210,00 Kč bez DPH.

TDS doporučuje příkazci tento ZL č. 01 odsouhlasit.

Dne: 10.10.2019

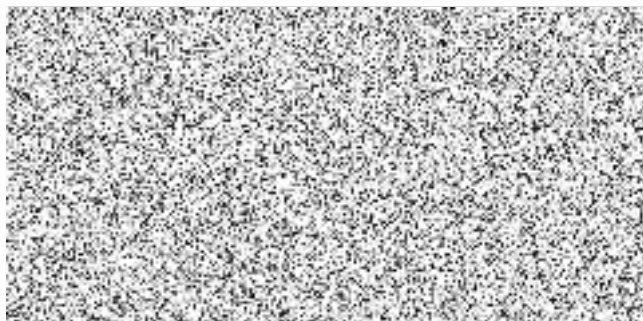

7. Stanovisko generálního projektanta (GP) a autorského dozoru (AD):

Projektant souhlasí, že se jedná o vícepráce, se kterými nebylo v rámci zadání pro zpracování projektu uvažováno, byly vyvolány nově vzniklými skutečnostmi při realizaci stavebních prací a částečně jsou prováděny na žádost objednatele.

Uvedené méně práce rovněž vyplynuly při realizaci stavebních prací.

S navrženým novým technickým řešením souhlasí.

GP (AD) doporučuje ZL č. 01 schválit.

Datum: 10.10.2019



8. Stanovisko zástupce objednatele:

Objednatel souhlasí se Změnovým listem č. 01.

Změna předmětu díla nabývá platnosti podepsáním dodatku č. 1 ke Smlouvě o dílo.

Ve Zlíně, dne: 11.10.2019

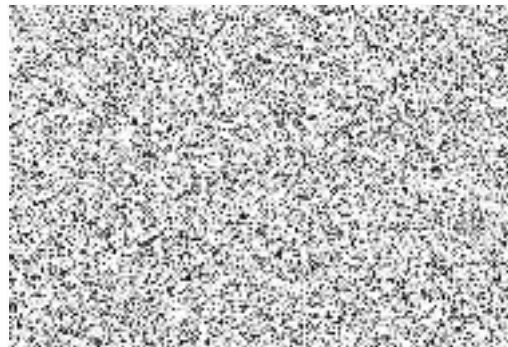

Přílohy ke změnovému listu:

- položkové rozpočty

Změnový list č. 01 - ROZSAH VÍCE A MÉNĚ prací

Rekonstrukce hygienického zázemí objektu ZŠ Emila Zátopka

Popis položky	(bez DPH)
<i>Přípočty</i>	229 649,59 Kč
<i>Odpočty</i>	-196 439,60 Kč
Absolutní hodnota	426 089,19 Kč
Rozdíl	33 210,00 Kč

Změnový list č. 01 - Více práce - položkový rozpočet

S:	19KE0018	Rekonstrukce hygienického zařízení objektu ZŠ Emila Zátopka				
P.č.	Číslo položky	Název položky	MJ	množství	cena / MJ	Celkem
Změna 1 SDK příčky						
Díl: 3	Svislé a kompletní konstrukce					10 918,80
1	342090131R00	Úprava nosné konstrukce a opláštění SDK příčky pro zřízení otvoru pro dveře jednokřídlé, při hmotnosti jednoho křídla do 25 kg, v SDK příčce z R-CW a R-UW profilů š. 100 mm, 1 x opláštěné	kus	3,00000	687,00	2 061,00
2	347015121R00	Předstěny opláštěné sádrokartonovými deskami předsazené stěny volně stojící, 1x ocelová konstrukce CW 75, tloušťka stěny 95 mm, tloušťka desky 12,5, standard,	m2	12,60000	703,00	8 857,80
Včetně						
- nezbytné úpravy děsek na příslušný rozměr						
- úpravy rohu, koutů a hran konstrukcí ze sádrokartonu						
- standardního tmelení Q2, to je: základní tmelení Q1+ dodatečné tmelení (tmelení nejmenno) a případné přebroušení.						
Díl: 64	Výplně otvorů					4 267,50
3	642942212R00	Osazení zárubní dveřních ocelových do sádrokartonové příčky tloušťky 100 mm bez dodávky zárubně	kus	3,00000	449,50	1 348,50
Včetně kotvení rámu do zdiva a plati pro jakýkoliv způsob provádění (např. bodovým přivařením k obnažené výztuži.						
5	55330450R	zárubeň kovová pro sádrokarton; š profilu 100 mm; š průchodu 800 mm; h průchodu 1 970 mm; P; závěsy pevné	kus	3,00000	973,00	2 919,00
Díl: 94	Lešení a stavební výtahy					1 620,00
7	941955003R00	Lešení lehké pracovní pomocné pomocné, o výšce lešeňové podlahy přes 1,9 do 2,5 m	m2	9,00000	180,00	1 620,00
Díl: 99	Staveništní přesun hmot					469,31
8	999281111R00	Přesun hmot pro opravy a údržbu objektů pro opravy a údržbu dosavadních objektů včetně vnějších pláštíků výšky do 25 m,	t	0,42510	1 104,00	469,31
oborů 801, 803, 811 a 812						
Díl: VN	Vedlejší náklady					150,00
9	005121A	vedlejší náklady	soubor	0,75000	200,00	150,00
Celkem změna 1						17 425,61
Změna 2 madla						
Díl: 3	Svislé a kompletní konstrukce					2 610,00
		Madlo svislé	ks	2,00	985,00	1 970,00
54		montáž madla	ks	2,00	320,00	640,00
Celkem změna č. 2						2 610,00
Změna 3 Zamykatelné kliky						
Díl: 3	Svislé a kompletní konstrukce					6 176,00
		Zamykatelná klika	ks	32,00	193,00	6 176,00
Celkem změna č. 3						6 176,00
Změna 4 Samozavírače						
Díl: 766	Konstrukce truhlářské					9 342,00
1	766669117R00	Montáž dveřních křídel kompletizovaných dokování samozavírače na ocelovou zárubeň	kus	4,00000	265,50	1 062,00
2	54917052R	Zavírač dveří hydraulický- stříbrný	kus	4,00000	1 920,00	7 680,00
3	998766202R00	Přesun hmot pro konstrukce truhlářské v objektech výšky do 12 m	sada	1,00000	600,00	600,00
50 m vodorovně						
Celkem změna 4						9 342,00
Změna 5 Výměna zárubní						
Díl: 61	Úpravy povrchů vnitřní					7 290,00
1	612401291R00	Omítky malých ploch vnitřních stěn přes 0,09 do 0,25 m2, vápennou štukovou omítkou	kus	36,00000	202,50	7 290,00
Díl: 64	Výplně otvorů					11 790,00
2	642944121RT4	Ocelové zárubně osazované dodatečně šířky 800 mm, výšky 1970 mm, hloubky 110 mm	kus	6,00000	1 965,00	11 790,00
lisované nebo z úhelníků s vybetonováním prahu, z pomocného pracovního lešení o výšce podlahy do 1900 mm a pro						
Díl: 96	Bourání konstrukcí					4 158,60
3	967031132R00	Přisekání rovných ostění ve zdivu cihelném na jakoukoliv maltu vápennou nebo vépenocementovou	m2	4,50000	138,00	621,00
bez odstupe, po hrubém vybourání otvorů v jakémkoliv zdivu cihelném, včetně pomocného lešení o výšce podlahy do 1900						

4	968072455R00	Vybourání a vyjmutí kovových rámu a rolet rámu, včetně pomocného lešení o výšce podlahy do 1900 mm a pro zatížení do 1,5 kPa (150 kg/m2) dveřních zárubní, plochy do 2 m2	m2	9,60000	368,50	3 537,60
		<i>zárubeň ocelová Gks 800/1970 6*1 6</i>		9 60000		
Díl: 99		Staveništní přesun hmot				802,10
5	999281111R00	Přesun hmot pro opravy a údržbu objektů pro opravy a údržbu dosavadních objektů včetně vnějších plášťů výšky do 25 m, oborů 801, 803, 811 a 812	t	0,86713	925,00	802,10
Díl: 783		Nátěry				2 153,70
6	783225600R00	Nátěry kov.stavebních doplňk.konstrukcí syntetické 2x email, <i>včetně pomocného lešení.</i>	m2	9,00000	172,00	1 548,00
7	783226100R00	Nátěry kov.stavebních doplňk.konstrukcí syntetické základní,	m2	9,00000	67,30	605,70
Díl: 784		Malby				756,00
8	784191201R00	Příprava povrchu Penetrace (napouštění) podkladu disperzní, jednonásobná	m2	12,00000	16,00	192,00
9	784195212R00	Malby z malířských směsí otěruvzdorných, , bělost 82 %, dvojnásobné	m2	12,00000	47,00	564,00
Díl: D96		Přesuny sutí a vybouraných hmot				1 859,42
10	979011121R00	Svislá doprava sutí a vybouraných hmot příplatek za každé další podlaží	t	0,97710	211,50	206,66
11	979011211R00	Svislá doprava sutí a vybouraných hmot nošením za prvé podlaží nad základním podlažím	t	0,97710	651,00	636,09
12	979081111R00	Odvoz sutí a vybouraných hmot na skládku do 1 km <i>Včetně naložení na dopravní prostředek a složení na skládku, bez poplatku za skládku.</i>	t	0,97710	198,00	193,47
13	979081121R00	Odvoz sutí a vybouraných hmot na skládku příplatek za každý další 1 km	t	9,77100	14,10	137,77
14	979082111R00	Vnitrostaveništní doprava sutí a vybouraných hmot do 10 m	t	0,97710	305,50	298,50
15	979082121R00	Vnitrostaveništní doprava sutí a vybouraných hmot příplatek k ceně za každých dalších 5 m	t	3,90840	34,00	132,89
16	979990101R00	Poplatek za skládku směsí betonu a cihel do 30x30 cm	t	0,97710	260,00	254,05
Díl: ON		Ostatní náklady				600,00
17	007241010R	Vedlejší náklady	Soubor	1,00000	600,00	600,00
		<i>Náklady na vyhotovení dokumentace skutečného provedení stavby a její předání objednateli v požadované formě a</i>				
		Celkem změna č 5				29 409,82
		Změna 6 štuky stropů , malby				
Díl: 61		Vnitřní úpravy povrchů				37 280,57
1	611471411R00	Úprava stropů aktivovaným štukem tl. 2 - 3 mm	m2	190,11000	196,10	37 280,57
Díl: 783		Nátěry				14 755,25
2	783801811R00	Odstranění starých nátěrů z omítek stropů, oškrábáním	m2	190,11000	47,70	9 068,25
3	783801812R00	Odstranění starých nátěrů z omítek stěn, oškrábáním	m2	206,80000	27,50	5 687,00
Díl: D96		Přesuny sutí a vybouraných hmot				600,00
4	979082151A00	Vnitrostaveništní doprava sutí, naložení , ovoz , likvidace	soubor	1,00000	600,00	600,00
Díl: VN		Vedlejší náklady				500,00
5	005121 R	Zařízení staveniště	Soubor	1,00000	500,00	500,00
		Celkem změna č 6				53 135,82
		Změna 7 SDK konstrukce				
Díl: 3		Svislé a kompletní konstrukce				1 359,00
1	342263420R00	Úpravy, doplňkové práce a příplatky pro sádkartonové a sádrovláknité příčky doplňkové práce osazení revizních dvířek do 0,5 m2 <i>Včetně vytvoření otvoru a osazení rámu s dvířky a prošroubování</i>	kus	1,00000	506,00	506,00
2	59591093R	dvířka do sádkartonu pozink; 600 x 600 mm; s tlačným zámkem	kus	1,00000	853,00	853,00
Díl: 94		Lešení a stavební výtahy				1 620,00
PC	941955001R00	Lešení lehké pracovní pomocné pomocné, o výšce lešeňové podlahy do 1,2 m	m2	18,00000	90,00	1 620,00
Díl: 95		Dokončovací konstrukce na pozemních stavbách				5 464,99
4	954312301R00	Obklady konstrukcí sádkartonovými deskami opláštění vodorovných konstrukcí dvoustranné od 500x500 mm do 800x800 mm, deskami standard tl. 12,5 mm	m	5,27000	1 037,00	5 464,99
Díl: 99		Staveništní přesun hmot				68,38
PC	999281111R00	Přesun hmot pro opravy a údržbu objektů pro opravy a údržbu dosavadních objektů včetně vnějších plášťů výšky do 25 m, oborů 801, 803, 811 a 812	t	0,11397	600,00	68,38

Díl: 713	Izolace tepelné				637,00
6 713411111R00	Montáž tepelné izolace potrubí a ohybů pásy nebo rohožemi ovinutými kolem potrubí a staženými ocelovým drátem jednovrstvá	m2	2,30000	139,00	319,70
7 6315085921R	rohož, pas izolační skelná vlána; tl. 60,0 mm; obj. hmotnost 12,00 kg/m3;	m2	3,00000	101,50	304,50
8 998713202R00	Přesun hmot pro izolace tepelné v objektech výšky do 12 m	%	6,24200	2,05	12,80
Díl: 767	Konstrukce zámečnické				9 913,50
65 767586101RU1	Rošt pro rovnou, částečně zapuštěnou a poloskrytou hranu desek, v modulu 600 x 600 mm, úprava osvětlovacích těles, antikorozní profily - montáž	m2	3,75000	650,00	2 437,50
66 767586201RU3	...minerální, s rovnou hranou - pouze montáž , dodávka kazet investor	m2	3,75000	201,60	756,00
767001001A00	Pomocné stavební práce nezměřitelné , zednické a zámečnické vč.materiálu	hod	16,00000	420,00	6 720,00
Díl: VN	Vedlejší náklady				160,00
	Vedlejší náklady	soubor	1,00000	160,00	160,00
Díl:	Elektroinstalace				3 256,00
210001001.A00	Vestavné LED svítidla do podhledových systémů M600, 45W, 4000K, živ. 35000hod, IP40 - nový podhled v chodbě, m.č.1.01, doplnění, napojeno na stávající okruh osvětlení	kus	1,00000	1 656,00	1 656,00
210001002.A00	Elektroinstalační práce	soubor	1,00000	1 600,00	1 600,00
	Celkem změna č 7				22 478,87
	Změna 8 Nákup červených a oranžových obkladů				
Díl: 781	Obklady keramické				4 320,00
86 PC cena	Příplatek k dodávce obkladu				
	za červenou barvu	m2	17 00000	180,00	3 060,00
	za oranžovou barvu	m2	12 00000	105,00	1 260,00
	CELKEM změna č 8				4 320,00
	Změna 9 ZTI				
	Senzorové příslušenství SANELA dálk.ovl.rad.spl.	ks	1,00	639,00	639,00
91 227	Provizorní propoj vody, aby mohl fungovat zbytek školy	hod	2,00	280,00	560,00
23 722232123	Kulový kohout s páčkou G 3/4	kus	2,00	495,00	990,00
	Dodávka a montáž krytek topení na podlahy	kus	48,00	14,85	712,80
	Celkem				2 901,80
	Změna 10 Stupačka topení				
	Topení				
1	Provedení rozvodu CU DN 15 vč fitinek a montáže stupačky topení prostory hygienických kabin pro ženy	m2	30,00000	448,00	13 440,00
2	Radiátor RADIK KORADO klasik 11/60/40	ks	4,00000	1 792,00	7 168,00
	Termohlavice	ks	4,00000	340,00	1 360,00
	Ventil 3/8"	ks	4,00000	350,00	1 400,00
	Uzavírací šroubení 3/8"	ks	4,00000	213,00	852,00
	Celkem změna č 10				24 220,00
	Změna 11 Pohybová čidla, bezpečnostní kamery				
	2ks kamery demontáž/montáž	hod	2	540,00	1 080,00
	Spojování kabelů - Vodo-topo	hod	5	540,00	2 700,00
	Přítomnostní pohybové čidlo - stropní	ks	2,00	1 313,00	2 626,00
	Lišta instalační	m	30,00	77,94	2 338,20
	CYKY-J 3x1.5 , pevně	m	30,00	38,27	1 148,10
	Nezměřitelné montážní práce	hod	5	540,00	2 700,00
	Vedlejší náklady	sada	1,00	300,00	300,00
	Přítomnostní pohybové čidlo (navíc dle paní ředitelky)	ks	1,00	1 907,00	1 907,00
	Wago svorky zamykací	ks	24,00	16,80	403,20
	Celkem změna č.11				15 202,50
	Změna 12 Zadářovací poklop				
Díl: 2	Základy a zvláštní zakládání				1 013,76
1 274272140RT3	Zdivo základové z bednicích tvárníc, tl. 30 cm, výplň tvárníc betonem C 16/20	m2	0,72000	1 408,00	1 013,76
Díl: 63	Podlahy a podlahové konstrukce				348,00
4 632451441R00	Doplnění potěru v ploše do 1 m2, tl.30-40 mm	m2	0,60000	580,00	348,00
Díl: 8	Trubní vedení				5 407,15
5 899101112A00	Osazení poklopu s rámem do 50 kg	kus	1,00000	277,15	277,15

6	899-A01	Zadlažďovací poklop 600x600 mm ALUDECK AD60 , vnější rozměr 715x715x70 mm	ks	1,00000	4 370,00	4 370,00
7	976085312A00	Vybourání poklopu s rámem do 1 m2	kus	1,00000	760,00	760,00
Díl: 771		Podlahy z dlaždic a obklady				10,44
12	771579795R00	Příplatek za epoxidové lepidlo a spár hmotu - plošně	m2	0,36000	29,00	10,44
Celkem změna č.12						6 779,35
Změna 13 Elektro práce v sociálním zařízení družina						
		Světlo - demontáž/montáž	ks	2	490	980,00
		Vypínač - demontáž/montáž + dodávka	ks	2	520	1 040,00
Celkem změna č.13						2 020,00
Změna 14 Nátěry stěn chodeb						
1 etapa						25 408,88
Díl: 783		Nátěry				
		Nátěr dvojnásobný stěn včetně penetrace DULUX RAPID	m2	161,84000	157,00	25 408,88
2 Etapa						8 218,95
Díl: 784		Malby				
Díl: 783		Nátěry				
		Nátěr dvojnásobný stěn včetně penetrace DULUX RAPID	m2	52,35000	157,00	8 218,95
Celkem změna č.14						33 627,83
Celkem přípočty						229 649,59

Změnový list č. 01 - Méně práce - položkový rozpočet

S:	19KE0018	Rekonstrukce hygienického zařízení objektu ZŠ Emila Zátopka				
P.č.	Číslo položky	Název položky	MJ	množství	cena / MJ	Celkem
		Změna 1 SDK příčky				
1	005121010R	Vybudování zařízení staveniště	Soubor	-0,75000	10 000,00	-7 500,00
		Náklady spojené s případným zřízením přípojek energií k objektům zařízení staveniště - vybudování případných mářicích odběrných míst a zřízení. případná příprava staveniště - protiprachové dělicí zástěny				
		Celkem změna č. 1				-7 500,00
		Změna č. 2 Samozavírače				
Díl:	766	Konstrukce truhlářské				-6 560,00
58	766-07-pc	Výpis truhlářských výrobků - odkaz T/05a - D+M dřevěné vnitřní dveře	kus	-4,00000	1 640,00	-6 560,00
		odpočet zárubní				
		Včetně:				
		- přesunu hmot				
		- kompletní povrchové úpravy				
		- zarubně				
		- všech potřebných doplňkových a pomocných konstrukcí materiálů a prací				
		Celkem změna č. 2				-6 560,00
		Změna č. 3 Odpočet úpravy ventilace oken				
Díl:	3	Svislé a kompletní konstrukce				-131 148,00
63	766-12-pc	Výpis truhlářských výrobků - odkaz T/10 - D+M úprava kování křídla okna + polep okna fólií	ses	-16,00000	7 983,00	-127 728,00
64	766-13-pc	Výpis truhlářských výrobků - odkaz T/18 - D+M polep okna fólií	ses	-2,00000	1 710,00	-3 420,00
		Celkem změna č. 3				-131 148,00
		Změna č. 4 SDK kastle, podhledy				
Díl:	767	Konstrukce zámečnické				-10 633,50
65	767586101RU1	...rošt pro rovnou, částečně zapuštěnou a poloskrytou hranu desek, v modulu 600 x 600 mm, úprava osvětlovacích těles, antikoroziní profily - montáž	m2	-6,95000	650,00	-4 517,50
66	767586201RU3	...minerální, s rovnou hranou - dodávka - specifikace součinitele zvukové pohltivosti a třídy zvukové pohltivosti podle výkresu D.1.1.10	m2	-6,95000	880,00	-6 116,00
		Celkem změna č. 4				-10 633,50
		Změna č. 5 Stupačka topení				
		Topení				
96	232	Demontáž původních přípojek k radiátorům (4ks)	hod	-6,00	280,00	-1 680,00
97	233	Osazení původních radiátorů na nové konzoly (4ks)	hod	-4,00	280,00	-1 120,00
98	234	Nové připojení radiátorů na původní stupačku (4ks)	hod	-10,00	280,00	-2 800,00
		NÁTĚRY SYNTETICKÉ POTRUBÍ DO DN 50 MM				
83	783324240	dvojnásobné s 1x emailováním	m2	-3,00	262,50	-787,50
		Celkem změna č. 5				-6 387,50
		Změna č. 6 Venkovní úpravy VZT				
		Zařízení č. 1.01 - Větrání hygienických zařízení - m.č. 2.02 až 2.05				
1.02		Protidešťová žaluzie - vel. 200 x 200	ks	-1	921	-920,70
		montáž	kg	-2	276	-552,20
		Zařízení č. 2.01 - Větrání hygienických zařízení - m.č. 2.06 až 2.08				
2.02		Protidešťová žaluzie - vel. 200 x 200	ks	-1	921	-920,70
		montáž	kg	-2	276	-552,20
		Zařízení č. 3.01 - Větrání hygienických zařízení - m.č. 3.02 až 3.05				
3.02		Protidešťová žaluzie - vel. 200 x 200	ks	-1	921	-920,70
		montáž	kg	-2	276	-552,20
		Zařízení č. 4.01 - Větrání hygienických zařízení - m.č. 3.06 až 3.09				
4.02		Protidešťová žaluzie - vel. 200 x 200	ks	-1	921	-920,70
		montáž	kg	-2	276	-552,20
		Zařízení č. 5.01 - Větrání hygienických zařízení - m.č. 4.02 až 4.05				
5.02		Protidešťová žaluzie - vel. 200 x 200	ks	-1	921	-920,70

		montáž	kg	-2	276	-552,20
		Zařízení č. 6.01 - Větrání hygienických zařízení m.č. 4.06 až 4.08				
6.02		Protidešťová žaluzie - vel. 200 x 200	ks	-1	921	-920,70
		montáž	kg	-2	276	-552,20
		Zařízení č. 7.01 - Větrání hygienických zařízení - m.č. 5.02 až 5.05				
7.02		Protidešťová žaluzie - vel. 200 x 200	ks	-1	921	-920,70
		montáž	kg	-2	276	-552,20
		Zařízení č. 8.01 - Větrání hygienických zařízení m.č. 5.06 až 5.09				
8.02		Protidešťová žaluzie - vel. 200 x 200	ks	-1	921	-920,70
		montáž	kg	-2	276	-552,20
		HSV lešení				
		pronájem vysokozdvižné plošiny (do výšky 18,5 m)	hod	-16	550	-8 800,00
		Celkem změna č. 6				-20 583,20
		Změna č.7 Zadlažďovací poklop				
Díl: 767		Konstrukce zámečnické				-369,00
47	767-PC-01	Odstanění původního nátěr a provedení nového dvojnásobného nátěru poklopu revizní šachty	kompl	-1,00000	369,00	-369,00
		Celkem změna č. 7				-369,00
		Změna č. 8				
		1 etapa				-10 195,92
Díl: 784		Malby				
		784 41-2 Penetrace (napouštění) podkladu				
88	784191201R00	...disperzní, jednonásobná	m2	-161,84000	16,00	-2 589,44
		784 45 Malby z malířských směsí se začištěním				
89	784195212R00	...otěruvzdorné, bělost 82 %, dvojnásobné, barevnost malby určí investor podle podlaží	m2	-161,84000	47,00	-7 606,48
		2 etapa				-3 062,48
Díl: 784		Malby				
		784 45 Malby z malířských směsí se začištěním				
63	784195214R00	...otěruvzdorné, matné, dvojnásobné, omyvatelné, barevnost malby určí investor - výška 1,5 m	m2	-52,35000	58,50	-3 062,48
		Stěny šatny				
		1,11 : 20,7*1,5 - 0,8*1,5*3			27,45000	
		1,07 : 13,5*1,5 - 0,8*1,5*3			16,65000	
		Stěny chodba: 5,5*1,5			8,25000	
		Celkem změna č. 8				-13 258,40
		Celkem odpočty				-196 439,60