

VÝKAZ DOSAVADNÍHO A NOVÉHO STAVU ÚDAJŮ KATASTRU NEMOVITOSTÍ															
Dosavadní stav				Nový stav											
Označení pozemku parc. číslem	Výměra parcely		Druh pozemku Způsob využití	Označení pozemku parc. číslem	Výměra parcely		Druh pozemku Způsob využití	Typ stavby Způsob využití	Způsob určení výměr	Porovnání se stavem evidence právních vztahů		Číslo listu vlastnictví	Výměra dílu		Označení dílu
	ha	m ²			ha	m ²				Díl přechází z pozemku označeného v katastru nemovitostí	dřívější poz. evidenci		ha	m ²	
st. 160/3 1635/17 1648/6											st. 160/3 1635/17 1648/6	7004 10001 10001			

Oprávněný : dle smlouvy

Druh věcného břemene : dle smlouvy

GEOMETRICKÝ PLÁN pro vymezení rozsahu věcného břemene k části pozemku	Geometrický plán ověřil úředně oprávněný zeměměřický inženýr:	Stejnopis ověřil úředně oprávněný zeměměřický inženýr:
	Jméno, příjmení:	Jméno, příjmení:
	Číslo položky seznamu úředně oprávněných zeměměřických inženýrů: 2497/2010	Číslo položky seznamu úředně oprávněných zeměměřických inženýrů: 2497/2010
	Dne: 8.7.2019 Číslo: 915/2019	Dne: 17.7.2019 Číslo: 434/2019
Náležitosti a přesnosti odpovídá právním předpisům.	Katastrální úřad souhlasí s očišlováním parcel.	Tento stejnopis odpovídá geometrickému plánu v elektronické podobě uloženému v dokumentaci katastrálního úřadu.
Vyhotovitel: G+, s.r.o. Sadová 625 25168 Kamenice	KÚ pro Středočeský kraj Praha Východ PGP-2301/2019-200 2019.07.16 08:04:18 CEST	Ověření stejnopisu geometrického plánu v listinné podobě.
Číslo plánu: 5273-18581/2019		
Okres: Praha-východ		
Obec: Říčany		
Kat. území: Říčany u Prahy		
Mapový list: Praha 0-8/22		
Dosavadním vlastníkům pozemků byla poskytnuta možnost seznámit se v terénu s průběhem navrhovaných nových hranic, které byly označeny předepsaným způsobem:		



1630/4

2008

1599

1630/3

1635/17

1630/2

2007

1635/18

3595

1635/29

160/2

160/3

1635/15

2004

1
2
3
4
5
6
7
8
9
10

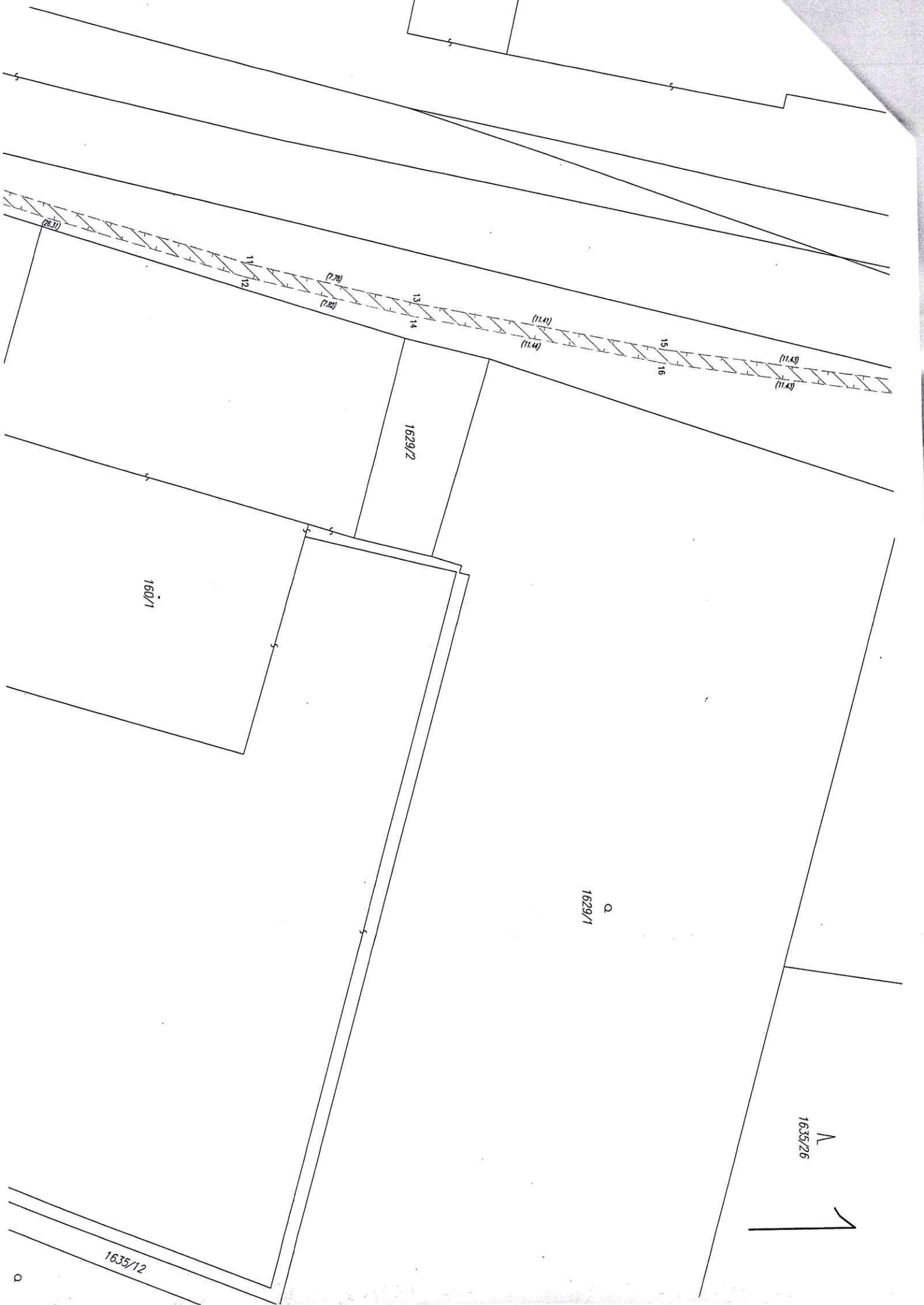

(28.3)

11
12

(7.78)
(7.82)

13
14

(11.4)
(11.44)

15
16

(11.63)
(11.63)

1629/2

160/1

1629/1

1635/26

1635/12

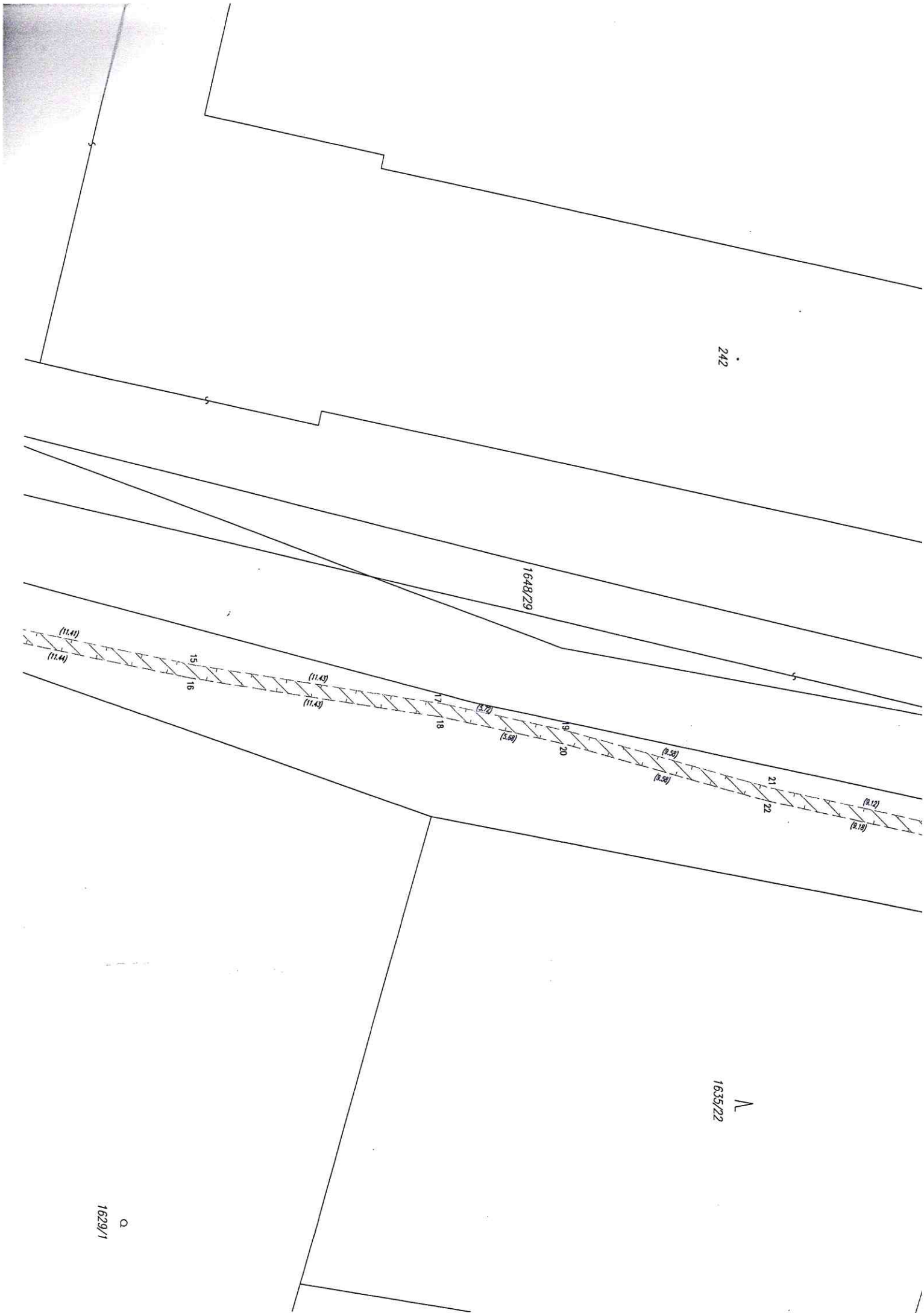

242

1648/29

1635/22

1629/1



Seznam souřadnic (S-JTSK)
Seznam souřadnic pro zápis do KN

Číslo bodu	Y	X	Kód kv.
3239-1	725082,45	1056392,79	3
3283-3169	725095,85	1056266,50	3
1	725081,86	1056391,79	3
2	725081,48	1056391,91	3
3	725081,74	1056393,08	3
4	725081,90	1056393,60	3
5	725101,46	1056386,54	3
6	725101,24	1056385,98	3
7	725112,50	1056381,79	3
8	725111,76	1056381,45	3
9	725111,56	1056382,19	3
10	725111,42	1056381,60	3
11	725104,40	1056356,21	3
12	725103,82	1056356,37	3
13	725102,48	1056348,66	3
14	725101,90	1056348,80	3
15	725100,17	1056337,49	3
16	725099,57	1056326,19	3
17	725098,46	1056326,29	3
18	725097,86	1056320,60	3
19	725097,25	1056320,74	3
20	725096,67	1056311,36	3
21	725094,73	1056302,44	3
22	725092,85	1056297,11	3
23	725092,25	1056297,17	3
24	725091,89	1056284,22	3
25	725091,45	1056283,74	3
26	725090,77	1056283,06	3
27	725095,39	1056282,58	3
28	725095,03	1056288,71	3
29	725094,43	1056285,60	3
30	725096,13	1056286,57	3
31	725096,45	1056265,52	3
32	725096,22	1056265,45	3
33			
34			
35			
36			

