

Rekapitulace – změnový list 1 – 4.

Objednatel: GŘ – Generální finanční ředitelství, Praha 1

Stavba: ÚzP v Rychnově nad Kněžnou – oprava WC v 1. NP

Místo: Jiráskova 1497, Rychnov nad Kněžnou

Zhotovitel: Metrodis s.r.o, Pardubická 871/29, Hradec Králové

Změnový list 1	ZTI	10.594,16 Kč
Změnový list 2	Stavební část	9.969,33 Kč
Změnový list 3	Stavební část	13.391,85 Kč
	ZTI	- 3.690,50 Kč
	Elektroinstalace	- 4.650,00 Kč
Změnový list 4	Vedlejší a ostatní náklady	- 6.000,00 Kč
Celkem	Vícepráce a méněpráce	19.614,84 Kč

V Hradci Králové 29. 11. 2016



Za objednatele: Ing. Karel Brousil

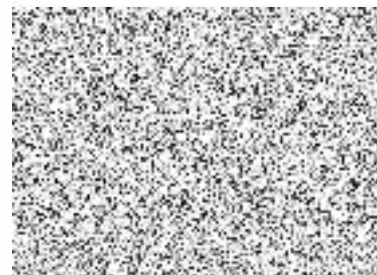

Za zhotovitele: Milan Noužecký



ROZPOČET - změnový list 1

Stavba: ÚzP V Rychnově nad Kněžnou - oprava WC v 1.np

Objekt: SO 01 - Sociální zařízení v 1.np

Část: Zdravotně technické instalace

Objednatel: GR - Generální finanční ředitelství, Praha 1

Zhotovitel:

Místo: Jiráskova 1497, Rychnov n.Kn.

Datum: 26.10.2016

Č.	Kód položky	Popis	MJ	Množství celkem	Cena jednotková	Cena celkem
----	-------------	-------	----	-----------------	-----------------	-------------

HSV Přípojka - venkovní kanalizace 4 658,79

1 Zemní práce 2 726,79

2	132112101	Hloubení rýh š do 600 mm ručním nebo pneum nářadím v soudržných horninách tř. 1 a 2	m3	2,900	305,00	884,50
4	161101101	Svislé přemístění výkopku z horniny tř. 1 až 4 hl výkopu do 2,5 m	m3	2,900	70,10	203,29
11	174101101	Zásyp jam, šachet rýh nebo kolem objektů sypaninou se zhutněním	m3	2,000	78,50	157,00
12	175111101	Obsypání potrubí ručně sypaninou bez prohození, uloženou do 3 m	m3	2,000	321,00	642,00
13	583313480	kamenivo těžené drobné frakce 0-4	t	2,400	350,00	840,00

9 Ostatní konstrukce a práce, bourání 1 932,00

		Vybourání otvoru v betonové šachtě tl do 600 mm, obetonování kanalizačního potrubí	kus	1,000	1 932,00	1 932,00
--	--	--	-----	-------	----------	----------

PSV Práce a dodávky PSV 5 935,37

721 Zdravotechnika - vnitřní kanalizace + venkovní kanalizační přípojka 5 935,37

19	721110954	Potrubí kameninové vsazení odbočky DN 200	kus	-1,000	1 150,00	-1 150,00
22	721171915	Potrubí z PP propojení potrubí DN 110	kus	-4,000	358,00	-1 432,00
		Potrubí z PP propojení potrubí DN 125	kus	4,000	458,00	1 832,00
25	721173403	Potrubí kanalizační plastové svodné systém KG DN 150	m	5,000	415,00	2 075,00
26	721174025	Potrubí kanalizační z PP odpadní systém HT DN 100	m	-9,000	502,00	-4 518,00
		Potrubí kanalizační z PP odpadní systém HT DN 125	m	9,000	602,00	5 418,00
33	721290112	Zkouška těsnosti potrubí kanalizace vodou do DN 200	m	5,000	22,80	114,00
		Třmen kovový 130 mm	ks	2,000	676,00	1 352,00
		Montáž třmenu kovového	ks	2,000	350,00	700,00
		Demontáž osinkocementového potrubí včetně odbourání základu	soubor	1,000	1 500,00	1 500,00
35	998721101	Přesun hmot tonážní pro vnitřní kanalizace v objektech v do 6 m	t	0,090	493,00	44,37

Celkem 10 594,16

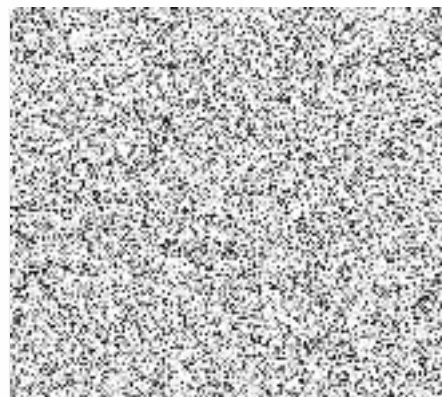
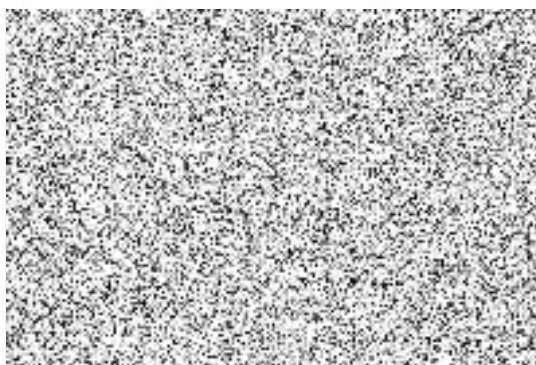

ROZPOČET - změnový list 2

Stavba: ÚzP V Rychnově nad Kněžnou - oprava WC v 1.np

Objekt: SO 01 - Sociální zařízení v 1.np

Část: Stavební část

Objednatel: GR - Generální finanční feditelství, Praha 1

Zhotovitel:

Místo: Jiráskova 1497, Rychnov n.Kn.

Zpracoval:

Datum: 13.6.2016

Č.	Kód položky	Popis	MJ	Množství celkem	Cena jednotková	Cena celkem
----	-------------	-------	----	-----------------	-----------------	-------------

HSV Práce a dodávky HSV -23 947,61

3 Svislé a kompletní konstrukce -3 074,45

2	340238212	Zazdívká otvorů pl do 1 m2 v příčkách nebo stěnách z cihel tl přes 100 mm	m2	0,400	655,00	262,00
5	389941025	Osazení a dodávka kovových konstrukcí (tr100/100+2xL80/80), povrchová úprava	kg	-44,486	75,00	-3 336,45

6 Úpravy povrchů, podlahy a osazování výplní -6 320,97

10	631311115	Mazanina tl do 80 mm z betonu prostého bez zvýšených nároků na prostředí tř. C 20/25		0,456	2 250,00	1 026,00
11	631311126	Mazanina tl do 120 mm z betonu prostého bez zvýšených nároků na prostředí tř. C 25/30	m3	-2,474	2 300,00	-5 690,20
12	631319011	Příplatek k mazaninětl. Do 80 mm za přehlazení povrchu		0,456	722,00	329,23
15	635111132	Násyp pod podlahy ze štěrkuodrtí 0-16 s udusáním	m3	-3,236	1 000,00	-3 236,00
16	642942611	Osazování zárubní nebo rámu dveřních kovových do 2,5 m2 na montážní pěnu	kus	1,000	650,00	650,00
17	553313460	<i>zárubeň ocelová pro porobeton YH 100 600 L/P</i>	kus	1,000	700,00	700,00
18	553313480	<i>zárubeň ocelová pro porobeton YH 100 700 L/P</i>	kus	2,000	750,00	1 500,00
19	553313500	<i>zárubeň ocelová pro porobeton YH 100 800 L/P</i>	kus	-2,000	800,00	-1 600,00

9 Ostatní konstrukce a práce, bourání -8 905,79

25	965042241	Bourání podkladů pod dlažby nebo mazanin betonových nebo z litého asfaltu tl přes 100 mm pl pře 4 m2	m3	-1,869	1 820,00	-3 401,58
26	965043341	Bourání podkladů pod dlažby betonových s potěrem nebo teracem tl do 100 mm pl přes 4 m2		0,442	2 270,00	1 003,34
27	965049111	Příplatek k bourání betonových mazanin za bourání se svařovanou sítí tl do 100 mm	m3	-1,574	1 140,00	-1 794,36
28	965049112	Příplatek k bourání betonových mazanin za bourání se svařovanou sítí tl přes 100 mm	m3	-4,236	953,00	-4 036,91
30	965082933	Odstranění násypů pod podlahy tl do 200 mm pl přes 2 m2	m3	-2,716	249,00	-676,28

997 Přesun sutě -5 646,40

34	997013211	Vnitrostaveništní doprava suti a vybouraných hmot pro budovy v do 6 m ručně	t	-9,752	287,00	-2 798,82
35	997013501	Odvoz suti a vybouraných hmot na skládku nebo meziskládku do 1 km se složením	t	-9,752	120,00	-1 170,24
36	997013509	Příplatek k odvozu suti a vybouraných hmot na skládku ZKD 1 km přes 1 km	t	-9,752	22,00	-214,54
37	997013831A	Poplatek za uložení stavebního odpadu na skládce (skládkovné)	t	-9,752	150,00	-1 462,80

PSV Práce a dodávky PSV 33 916,94

713 Izolace tepelné -5 883,06

47	713120811	Odstranění tepelné izolace podlah volně kladené tl do 100 mm	m2	-26,240	16,90	-443,46
48	713121111	Montáž izolace tepelné podlah volně kladenými rohožemi, pásy, dílci, deskami 1 vrstva	m2	-26,000	16,60	-431,60
49	283758850	deska z <i>pénového polystyrenu EPS 100 Z 1000 x 500 x 100 mm</i>	m2	-26,520	150,00	-3 978,00

lambda=0,037 [W / m K]

Č	Kód položky	Popis	MJ	Množství celkem	Cena jednotková	Cena celkem
50	713191132	Montáž izolace tepelné podlah, stropů vrchem nebo střech překrytí separační fólií z PE	m2	-26,000	6,93	-180,18
51	283231500	fólie separační PE bal. 100 m2	m2	-29,900	25,00	-747,50
<i>oddělení betonových nebo samonivelačních vyrovnávacích vrstev</i>						
52	998713201	Přesun hmot procentní pro izolace tepelné v objektech v do 6 m	%	-57,810	1,77	-102,32

766

Konstrukce truhlářské

39 800,00

68	766660001	Montáž dveřních křidel otvíravých 1křídlových š do 0,8 m do ocelové zárubně	kus	1,000	700,00	700,00
69	611629301	dveře vnitřní hladké CPL bílé plně 1křídle 60x197 cm, zámek, kování	kus	1,000	1 600,00	1 600,00
70	611629301A	dveře vnitřní hladké CPL bílé plně 1křídle 70x197 cm, zámek, kování	kus	2,000	1 600,00	3 200,00
72	611629303	dveře do chodby 1křídle 80x197 cm, zámek vložkový, kování	kus	-2,000	1 600,00	-3 200,00
		Úprava kování 4 ks oken - montáž pákového mechanismu	ks	1,000	37 500,00	37 500,00

Celkem

9 969,33

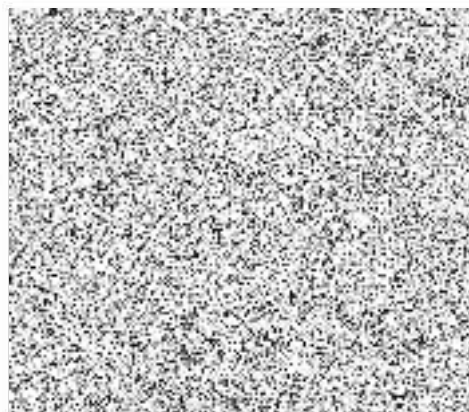
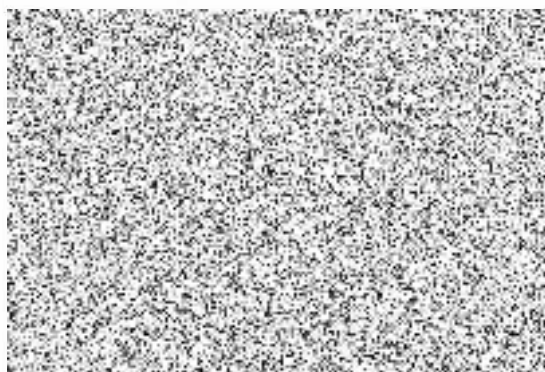

ROZPOČET - změnový list 3

Stavba: ÚzP v Rychnově nad Kněžnou - oprava WC v 1.np

Objekt: SO 01 - Sociální zařízení v 1.np

Část: Stavební část

Objednatel: GR - Generální finanční ředitelství, Praha 1

Zhotovitel:

Místo: Jiráskova 1497, Rychnov n.Kn.

Zpracoval:

Datum: 28.11.2016

Č.	Kód položky	Popis	MJ	Množství celkem	Cena jednotková	Cena celkem
PSV Práce a dodávky PSV						13 391,85
725 Zdravotnicka - zařizovací předměty						-4 500,00
57	725291721Z1	Doplňky zařízení koupelen a záchodů - odpadkový koš nerez	kus	-3,000	1 500,00	-4 500,00
751 Vzduchotechnika						2 270,00
		VZT - dodávka mřížek na dveře a do stěny	ks	10,000	227,00	2 270,00
763 Konstrukce suché výstavby						3 304,00
63	763164541	SDK obklad kovových kcí tvaru L š do 0,8 m desky 1xH2 12,5	m	7,000	472,00	3 304,00
766 Konstrukce truhlářské						1 500,00
73	76666901	Úprava stávajících dveří do chodby	kus	3,000	500,00	1 500,00
781 Dokončovací práce - obklady						9 982,15
81	781474113	Montáž obkladů vnitřních keramických hladkých do 19 ks/m2 lepených flexibilním lepidlem	m2	-4,638	350,00	-1 623,30
		Silikonování koutů v obkladech a dlažbě	m	169,000	39,00	6 591,00
83	597610751	obkládačky keramické vel. 19,8 x 39,8 x 0,7 cm l. j., popis viz TZ	m2	-2,000	220,00	-440,00
86	781494111	Plastové profily rohové lepené flexibilním lepidlem	m	47,750	75,00	3 581,25
		Montáž soklů	m	8,200	76,00	623,20
		Úprava přechodů dlažby v zárubních (3 ks), oprava původního soklu na chodbě, doložení soklu s lištou - rohový profil	hod	5,000	250,00	1 250,00
783 Dokončovací práce - nátěry						352,80
88	783314203	Základní antikorozní jednonásobný syntetický samozákladující nátěr zámečnických konstrukcí	m2	2,000	96,00	192,00
89	783317101	Krycí jednonásobný syntetický standardní nátěr zámečnických konstrukcí	m2	2,000	80,40	160,80
784 Dokončovací práce - malby a tapety						482,90
90	784181101	Základní akrylátová jednonásobná penetrace podkladu v místnostech výšky do 3,80m	m2	11,000	12,40	136,40
91	784221101	Dvojnásobné bílé malby ze směsi za sucha dobře otěruvzdorných v místnostech do 3,80 m	m2	11,000	31,50	346,50

Celkem

13 391,85

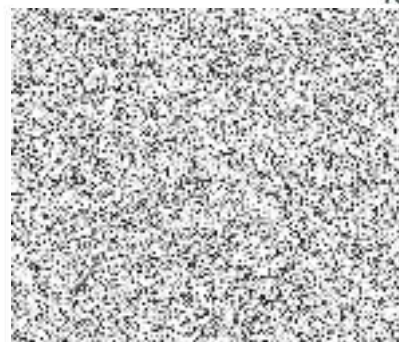
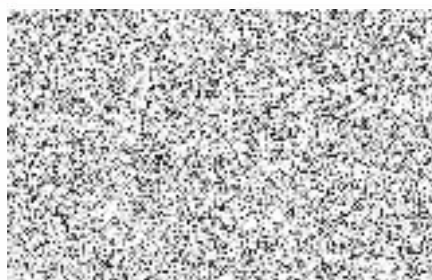

ROZPOČET - změnový list 3

Stavba: ÚzP V Rychnově nad Kněžnou - oprava WC v 1.np

Objekt: SO 01 - Sociální zařízení v 1.np

Část: Zdravotně technické instalace

Objednatel: GR - Generální finanční ředitelství, Praha 1

Zhotovitel:

Místo: Jiráskova 1497, Rychnov n.Kn.

Datum: 28.11.2016

Č.	Kód položky	Popis	MJ	Množství celkem	Cena jednotková	Cena celkem
----	-------------	-------	----	-----------------	-----------------	-------------

HSV Práce a dodávky HSV -3 690,50

1 Zemní práce -3 690,50

2	132112101	Hloubení rýh š do 600 mm ručním nebo pneum nářadím v soudržných horninách tř. 1 a 2	m3	-5,000	305,00	-1 525,00
4	161101101	Svislé přemístění výkopku z horniny tř. 1 až 4 hl výkopu do 2,5 m	m3	-5,000	70,10	-350,50
6	162201211	Vodorovné přemístění výkopku z horniny tř. 1 až 4 stavebním kolečkem do 10 m	m3	-2,000	77,60	-155,20
7	162701105	Vodorovné přemístění do 10000 m výkopku/sypaniny z horniny tř. 1 až 4	m3	-2,000	120,00	-240,00
8	167101101	Nakládání výkopku z hornin tř. 1 až 4 do 100 m3	m3	-2,000	153,00	-306,00
9	171201201	Uložení sypaniny na skládky	m3	-2,000	16,40	-32,80
10	171201211	Poplatek za uložení odpadu ze sypaniny na skládce (skládkovné)	t	-2,500	130,00	-325,00
13	583313480	kamenivo těžené drobné frakce 0-4	t	-2,160	350,00	-756,00

Celkem -3 690,50

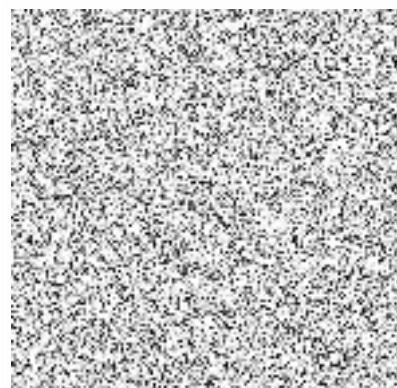
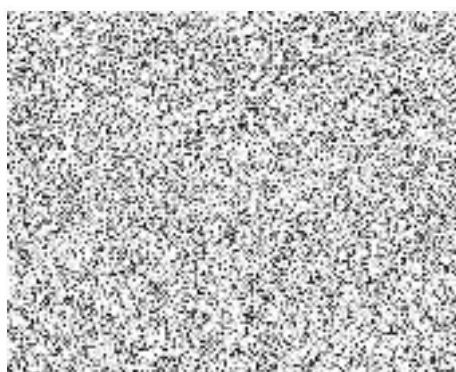

ROZPOČET - změnový list 3

Stavba: ÚzP V Rychnově nad Kněžnou - oprava WC v 1.np

Objekt: SO 01 - Sociální zařízení v 1.np

Část: Elektroinstalace

Objednatel: GR - Generální finanční ředitelství, Praha 1

Zhotovitel:

Místo: Jiráskova 1497, Rychnov n.Kn.

Zpracoval:

Datum: 28.11.2016

Č.	Kód položky	Popis	MJ	Množství celkem	Cena jednotková	Cena celkem
M		Práce a dodávky M				-4 650,00
21-M		Elektromontáže				-4 650,00
1	21001	Elektroinstalace dle dílčího rozpočtu	kpl	1,000	-4 650,00	-4 650,00
		Celkem				-4 650,00

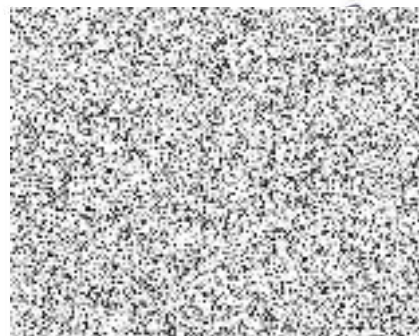
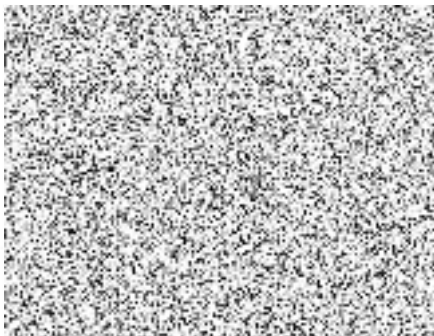

Archivní číslo : **1203-VM-EL**
Počet listů: **2**

Ing. Ivana Svatošová - DA&P INVESTOR : ČR-Generální finanční ředitelství, Lazarská 15/7, 11722 Praha 1
Projektová činnost v investiční výstavbě STAVBA : ÚzP v Rychnově nad Kněžnou-PD na opravu WC v 1.NP
OBJEKT : ÚzP v Rychnově nad Kněžnou
Na Vyšehradě 202, Přednášnice n/L PROF.ČÁST : D.1.4.4. Elektroinstalace
tel.604232175, svatos.elektro@seznam.cz ZPRACOVAL : Ing. Svatoš Datum : **28.11.2016**

VÝPIS MATERIÁLU - změnový list 3

Ceník. položka	Název - popis			Měr. jedm.	Množ.	Cena materiálu		Cena montáže	
	Název	Typ	Další údaj			Jednotk.	Celkem	Jednotk.	Celkem
	NÁTĚRY								
	Nátěr 1x zákl.+2x vrchní	na 1kg OK	šedá	kg OK	-50,0			68,0	-3400
	HODINOVÁ ZÚČTOVACÍ SAZBA								
	Nepředvídané práce			hod	-5,0			250,0	-1250

ROZPOČET - změnový list 4

Stavba: ÚzP V Rychnově nad Kněžnou - oprava WC v 1.np

Objekt: Vedlejší a ostatní náklady

Objednatel: GR - Generální finanční ředitelství, Praha 1

Zhotovitel:

Místo: Jiráskova 1497, Rychnov n.Kn.

Zpracoval:

Datum: 29.11.2016

Č.	Kód položky	Popis	MJ	Množství celkem	Cena jednotková	Cena celkem
VRN		Vedlejší rozpočtové náklady				-6 000,00
VRN1		Průzkumné, geodetické a projektové práce				-5 000,00
4	013254000	Dokumentace skutečného provedení stavby	kpl	-1,000	5 000,00	-5 000,00
VRN5		Finanční náklady				-1 000,00
3	052002000	Finanční rezerva	kpl	-1,000	1 000,00	-1 000,00
		Celkem				-6 000,00

