

**DODATEK č. 1
ke Smlouvě o dílo ze dne 13.9.2019**

**Smlouvy objednatele: BSMV/42-12/2019
Číslo smlouvy zhotovitele: 20190020**

Bytová správa Ministerstva vnitra, s.p.o.

Sídlo / adresa: Na Pankráci 1623/72, 140 00 Praha 4 - Nusle
Zastoupená: Ing. Miroslavem Boháčem, ředitelem
IČO: 657 37 393
DIČ: CZ 657 37 393
Bankovní spojení: ČNB
Číslo účtu: 
tel.: 
e-mail: 
(dále jen „Objednatel“)

a

OTISTAV s.r.o.

Sídlo / adresa: Českolipská 390/7, 190 00 Praha 9
Zastoupený: Ing. Michalem Balčíkem, jednatelem
IČO: 248 32 898
DIČ: CZ248 32 898
Bankovní spojení: 
Číslo účtu: 
Společnost je zapsána u Městského soudu v Praze, oddíl C, vložka 178 539
tel.: 
e-mail: 
(dále jen „Zhotovitel“)

uzavírají ke Smlouvě o dílo ze dne 13.9.2019 (dále jen „Smlouva“) tento dodatek č. 1:

1. Po zahájení prací na Díle Ubytovna Jarov – oprava venkovních chodníků a vstupních dveří do nebytového prostoru se Objednatel se Zhotovitelem dohodli na rozšíření prací o výstavbu nájezdové rampy a opěrné zdi a materiálu a prací s tím souvisejících, a to podle rozpočtu s výkazem výměr ze dne 30.9.2019, který je uveden v příloze tohoto dodatku a tvoří nedílnou součást Smlouvy.

2. Článek 3, odst. 3.1. Smlouvy se mění a zní takto:

„ 3.1. Cena díla byla smluvními stranami sjednána na částku

cena celkem bez DPH 437.655,86 Kč,
(slovy: čtyřistatřicetsedmtisícšestsetpadesát pět 86/100 korun českých).

DPH 15 % **65.648,38 Kč,**

Cena celkem včetně DPH
(slovy:pětsettřítisícetřistačtyři 24/100koruny české).

503.304,24 Kč

Tato cena je cena nejvýše přípustná a platná po celou dobu realizace Díla.“

3. Ostatní ustanovení Smlouvy zůstávají tímto Dodatkem č. 1 nedotčena.
4. Tento Dodatek č. 1 je sepsán ve čtyřech stejnopisech s platností originálu, z nichž každá smluvní strana obdrží dvě vyhotovení.
5. Tento Dodatek č. 1 podléhá uveřejnění v registru smluv podle zákona č. 340/2015 Sb., o zvláštních podmínkách účinnosti některých smluv, uveřejňování těchto smluv a o registru smluv (zákon o registru smluv), v platném znění.
6. Tento Dodatek č. 1 nabývá platnosti dnem podpisu oběma smluvními stranami a účinnosti dnem zveřejnění v registru smluv.
7. Nedílnou součástí tohoto Dodatku č. 1 je Rozpočet s výkazem výměr včetně krycího listu rozpočtu.

Smluvní strany prohlašují, že tento Dodatek č. 1 byl sepsán podle jejich pravé a svobodné vůle, žádná ze smluvních stran jej neuzavírá v tísní ani za nápadně nevýhodných podmínek. Obě smluvní strany prohlašují, že se seznámily s jeho obsahem, s nímž souhlasí, na důkaz čehož připojují své vlastnoruční podpisy.

6. 11. 2019
B
V s.p.o.
dova B
4
193
Ing. M ředitel

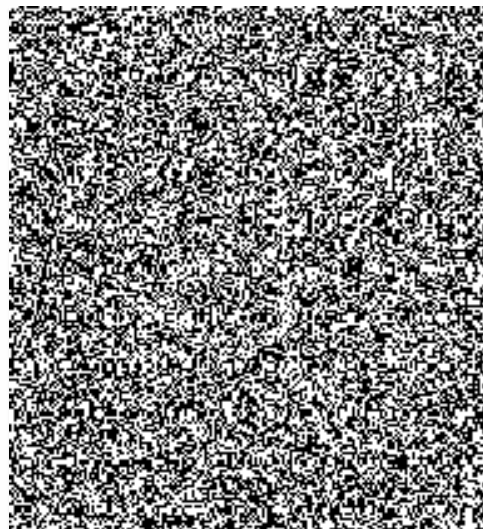

KRYCI LIST ROZPOCTU

Název stavby	BSMV - ubytovna Jarov - venkovní práce	JKSO	
Název objektu	Změna č.1	EČO	
		Místo	Koněvova 1958, Praha 3 - Jarov
		IČ	DIČ
Objednatel	Bytová správa MV s.p.o.	65737393	CZ65737393
Projektant			
Zhotovitel		24832898	CZ24832898
Zpracoval			
	Rozpočet číslo	Dne	CZ-CPV
		30.09.2019	
		CZ-CPA	

Měrné a účelové jednotky

Počet	Náklady / 1 m.j.	Počet	Náklady / 1 m.j.	Počet	Náklady / 1 m.j.
0	0,00	0	0,00	0	0,00

Rozpočtové náklady v CZK

A Základní rozp. náklady			B Doplnkové náklady			C Náklady na umístění stavby			
1	HSV	Dodávky	38 017,81	8	Práce přesčas	0,00	13	Zařízení staveniště	0,00
2		Montáž	21 379,39	9	Bez pevné podl.	0,00	14	Projektové práce	0,00
3	PSV	Dodávky	0,00	10	Kulturní památka	0,00	15	Územní vlivy	0,00
4		Montáž	5 778,50	11		0,00	16	Provozní vlivy	0,00
5	"M"	Dodávky	0,00				17	Jiné VRN	0,00
6		Montáž	0,00				18	VRN z rozpočtu	4 953,38
7	ZRN (ř. 1-6)		65 175,70	12	DN (ř. 8-11)		19	VRN (ř. 13-18)	4 953,38
20	HZS		0,00	21	Kompl. činnost	0,00	22	Ostatní náklady	0,00

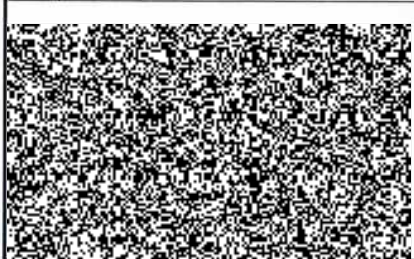
Projektant, Zhotovitel, Objednatel				D Celkem bez DPH		70 129,08			
				DPH					
				snížená 15,0		70 129,08		10 519,36	
				základní 21,0		0,00		0,00	
				Cena s DPH				80 648,44	
				E Přípočty a odpočty					
				Dodá zadavatel		0,00			
				Klouzavá doložka		0,00			
				Zvýhodnění		0,00			

ROZPOČET S VÝKAZEM VÝMĚR

Stavba: BSMV - ubytovna Jarov - venkovní práce
 Objekt: Změna č.1

Objednatel: Bytová správa MV s.p.o.

Zhotovitel: Otistav s.r.o.

Místo: Koněvova 1958, Praha 3 - Jarov

Zpracoval: Ing. Michal Balčík

Datum: 30.9.2019

Č.	KCN	Kód položky	Popis	MJ	Množství celkem	Cena jednotková	Cena celkem
HSV			Práce a dodávky HSV	59 397,20			
1			Zemní práce	8 314,00			
1	221	113106023	Výkop pro novou rampu a pro základy pod opěrné zidky vč. demontáže původní krytiny	kpl	1,000	8 314,00	8 314,00
2			Zakládání	60 074,00			
2	011	271532213	Podsyp pod základové konstrukce se zhutněním z hrubého kameniva frakce 8 až 16 mm	m3	1,030	2 220,00	2 286,60
					"Vícepráce" 1,03	1,030	
3	011	271562211	Podsyp pod základové konstrukce se zhutněním z drobného kameniva frakce 0 až 4 mm	m3	1,030	2 080,00	2 142,40
					"Vícepráce" 1,03	1,030	
4	011	273313611	Základové desky z betonu tř. C 16/20	m3	7,500	4 630,00	34 725,00
					"Vícepráce - do opěrné zidky" 3,5	3,500	
					"Vícepráce - základ pod opěrnou zidku" 4	4,000	
					Součet	7,500	
5	011	279113133	Základová zeď tl do 250 mm z tvárníc ztraceného bednění včetně výplně z betonu tř. C 16/20	m2	16,000	1 060,00	16 960,00
					"Vícepráce" 16	16,000	
6	R	201	Betonová patka	ks	4,000	990,00	3 960,00
4			Vodorovné konstrukce	-14 680,00			
7	011	434191433	Osazení schodišťových stupňů kamenných pemřovaných s oboustranným zazděním	kus	-4,000	1 300,00	-5 200,00
8	583	58388012	stupeň schodišťový plískovaný, 150x40x15cm	kus	-4,000	2 370,00	-9 480,00
5			Komunikace pozemní	6 244,80			
9	221	596211121	Kladení zámkové dlažby komunikací pro pěší tl 60 mm skupiny B pl do 100 m2	m2	8,000	340,00	2 720,00
					"Měněpráce" -4	-4,000	
					"Vícepráce" 12	12,000	
					Součet	8,000	
10	BTB	BTB.21101BAR	dlažba zámková lčko 4 20x16,5x4 cm červená, plísková	m2	9,600	268,00	2 572,80
					8 * 1,2	9,600	
11	R	R001	Strojní hutnění	m2	8,000	77,00	616,00
12	R	R002	Dodávka a aplikace zásypového písku	ks	21,000	16,00	336,00
6			Úpravy povrchů, podlahy a osazování výplní	-4 020,00			
13	011	637311131	Okapový chodník z betonových záhonových obrubníků lože beton	m	-10,000	402,00	-4 020,00
997			Přesun sutě	320,40			
14	013	997013501	Odvoz sutí a vybouraných hmot na skládku nebo meziskládku do 1 km se složením	t	0,260	640,00	166,40
15	013	997013509	Příplatek k odvozu sutí a vybouraných hmot na skládku ZKD 1 km přes 1 km	t	2,300	24,00	55,20
					0,23*10	2,300	

ROZPOČET S VÝKAZEM VÝMĚR

Stavba: BSMV - ubytovna Jarov - venkovní práce

Objekt: Změna č.1

Objednatel: Bytová správa MV s.p.o.

Zhotovitel: Otistav s.r.o.

Místo: Koněvova 1958, Praha 3 - Jarov

Zpracoval: Ing. Michal Balčík

Datum: 30.9.2019

Č.	KCN	Kód položky	Popis	MJ	Množství celkem	Cena jednotková	Cena celkem
16	013	997013801	Poplatek za uložení na skládce (skládkovné) stavebního odpadu betonového kód odpadu 170 101	t	0,260	380,00	98,80
		998	Přesun hmot				3 144,00
17	011	998011001	Přesun hmot pro budovy zděné v do 6 m	t	12,000	262,00	3 144,00
		PSV	Práce a dodávky PSV				5 778,50
		711	Izolace proti vodě, vlhkosti a plynům				5 778,50
18	R	71101	Dodávka a aplikace penetrace - Penetral	m2	12,700	195,00	2 476,50
19	R	71102	Dodávka a montáž izolačního pásu	m2	12,700	260,00	3 302,00
		VRN	Vedlejší rozpočtové náklady				4 953,38
20	000	030001000	Zařízení staveniště	%	1,800	651,76	1 173,17
21	000	065002000	Mimostaveništní doprava materiálů	%	4,600	651,76	2 998,10
22	000	090001000	Ostatní náklady	%	1,200	651,76	782,11
			Celkem				70 129,08