

Příloha k nájemní smlouvě č. 58N14/66

Předměřická a.s.

Variabilní symbol: 5811466

Uzavřeno: 10.11.2014

Roční nájem:

Předměřice nad Jizerou 250

Datum tisku: 30.12.2016

Účinná od: 10.11.2014

71 283 Kč

Předměřice nad Jizerou

Katastr	Parcela	/	Díl	Skup.	Kultura	Číslo LV	Cena za ha [Kč]	Výměra [m2]	%	Nájem [Kč]
Kbel										
	1 008	0	0	2	2	10 002	66 700	5 872	2,2	861,66
	1 010	0	0	2	2	10 002	66 700	17 302	2,2	2 538,90
	1 073	0	0	2	2	10 002	66 700	45 345	2,2	6 653,93
	1 245	0	0	2	2	10 002	66 700	20 283	2,2	2 976,33
									88 802	13 030,82

Předměřice nad Jizerou

	135	53	0	2	2	10 002	80 400	1 816	2,2	321,21
	135	55	0	2	2	10 002	80 400	105	2,2	18,57
	168	5	0	2	7	10 002	80 400	23	2,2	4,07
	183	2	0	2	7	10 002	80 400	15 708	2,2	2 778,43
	212	1	0	2	2	10 002	80 400	1 331	2,2	235,43
	212	2	0	2	2	10 002	80 400	2 229	2,2	394,27
	227	0	0	2	7	10 002	80 400	475	2,2	84,02
	228	2	0	2	14	10 002	80 400	259	2,2	45,81
	230	4	0	2	2	10 002	80 400	3 431	2,2	606,88
	234	6	0	2	14	10 002	80 400	46	2,2	8,14
	295	32	0	2	7	10 002	80 400	1 930	2,2	341,38
	402	32	0	2	2	10 002	80 400	10 013	2,2	1 771,10
	434	1	0	2	2	10 002	80 400	1 975	2,2	349,34
	442	0	0	2	2	10 002	80 400	6 014	2,2	1 063,76
	464	0	0	2	2	10 002	80 400	6 686	2,2	1 182,62
	527	15	0	2	2	10 002	80 400	4 458	2,2	788,53
	618	2	0	2	2	10 002	80 400	4 472	2,2	791,01
	637	0	0	2	2	10 002	80 400	7 693	2,2	1 360,74
	638	0	0	2	2	10 002	80 400	9 283	2,2	1 641,98
	683	30	0	2	2	10 002	80 400	13 667	2,2	2 417,42
	683	35	0	2	2	10 002	80 400	3 833	2,2	677,98
	696	1	0	2	2	10 002	80 400	29 114	2,2	5 149,68
	696	2	0	2	2	10 002	80 400	3 968	2,2	701,86
									128 529	22 734,23

Staré Benátky

	1 021	0	0	2	2	10 002	68 000	4 680	2,2	700,13
	1 035	0	0	2	2	10 002	68 000	3 902	2,2	583,74
	1 036	0	0	2	2	10 002	68 000	4 889	2,2	731,39
	1 047	0	0	2	2	10 002	68 000	2 543	2,2	380,43
	1 073	0	0	2	2	10 002	68 000	7 195	2,2	1 076,37
	1 075	0	0	2	2	10 002	68 000	8 271	2,2	1 237,34
	1 088	0	0	2	2	10 002	68 000	16 094	2,2	2 407,66
	1 148	0	0	2	2	10 002	68 000	2 333	2,2	349,02
	1 193	0	0	2	2	10 002	68 000	11 635	2,2	1 740,60
	1 203	0	0	2	2	10 002	68 000	2 882	2,2	431,15
	1 210	0	0	2	2	10 002	68 000	10 420	2,2	1 558,83
	1 260	0	0	2	2	10 002	68 000	4 480	2,2	670,21
	1 315	0	0	2	2	10 002	68 000	13 357	2,2	1 998,21
	1 332	0	0	2	2	10 002	68 000	12 950	2,2	1 937,32

Příloha k nájemní smlouvě č. 58N14/66

Předměřická a.s.

Variabilní symbol: 5811466

Uzavřeno: 10.11.2014

Roční nájem:

Předměřice nad Jizerou 250

Datum tisku: 30.12.2016

Účinná od: 10.11.2014

71 283 Kč

Předměřice nad Jizerou

Katastr	Parcela	/	Díl	Skup.	Kultura	Číslo LV	Cena za ha [Kč]	Výměra [m ²]	%	Nájem [Kč]
	1 402	0	0	2	2	10 002	68 000	3 181	2,2	475,88
	1 407	0	0	2	2	10 002	68 000	9 527	2,2	1 425,24
	1 412	0	0	2	2	10 002	68 000	5 015	2,2	750,24
	1 442	0	0	2	2	10 002	68 000	7 425	2,2	1 110,78
	1 494	0	0	2	2	10 002	68 000	2 759	2,2	412,75
								133 538		19 977,29

Tuřice

	74	3	0	2	2	10 002	96 900	481	2,2	102,54
	74	93	0	2	2	10 002	96 900	10 577	2,2	2 254,80
	389	0	0	2	2	10 002	96 900	11 958	2,2	2 549,21
	398	0	0	2	2	10 002	96 900	14 053	2,2	2 995,82
	399	0	0	2	2	10 002	96 900	4 200	2,2	895,36
	540	5	0	2	2	10 002	96 900	31 630	2,2	6 742,88
								72 899		15 540,61

CELKEM:**423 768****71 283 Kč**

Výpočet nájmu pro smlouvu č. 58N14/66

Datum tisku: 30.12.2016

Spočítáno ke dni: 1.10.2017

Parcela / Díl	Skup.	Výměra [m2]	Datum přidání	Datum vydání	Počet dní	Nájem	
Vydané parcely							
Staré Benátky							
874	3 0	2	3 417	27.1.2015	22.9.2016	-9	-12,60
1 165	0 0	2	4 373	27.1.2015	12.9.2016	-19	-34,05
1 173	0 0	2	4 106	27.1.2015	12.9.2016	-19	-31,98
1 280	0 0	2	14 150	27.1.2015	12.9.2016	-19	-110,19
1 297	0 0	2	14 499	27.1.2015	12.9.2016	-19	-112,91
1 328	0 0	2	9 309	27.1.2015	12.9.2016	-19	-72,49
1 414	0 0	2	5 010	27.1.2015	12.9.2016	-19	-39,02
1 446	0 0	2	13 624	27.1.2015	12.9.2016	-19	-106,10
1 480	0 0	2	11 587	27.1.2015	12.9.2016	-19	-90,23
80 075						-609,57	
80 075						-609,57	
Stávající parcely							
Kbel							
1 008	0 0	2	5 872	10.11.2014		365	861,66
1 010	0 0	2	17 302	10.11.2014		365	2 538,90
1 073	0 0	2	45 345	10.11.2014		365	6 653,93
1 245	0 0	2	20 283	10.11.2014		365	2 976,33
88 802						13 030,82	
Předměřice nad Jizerou							
135	53 0	2	1 816	27.1.2015		365	321,21
135	55 0	2	105	27.1.2015		365	18,57
168	5 0	2	23	27.1.2015		365	4,07
183	2 0	5	15 708	27.1.2015		365	0,00
183	2 0	2	15 708	27.1.2015		365	2 778,43
212	1 0	2	1 331	27.1.2015		365	235,43
212	2 0	2	2 229	27.1.2015		365	394,27
227	0 0	2	475	27.1.2015		365	84,02
228	2 0	2	259	27.1.2015		365	45,81
230	4 0	2	3 431	27.1.2015		365	606,88
234	6 0	2	46	27.1.2015		365	8,14
295	32 0	2	1 930	27.1.2015		365	341,38
402	32 0	2	10 013	27.1.2015		365	1 771,10
434	1 0	2	1 975	27.1.2015		365	349,34
442	0 0	2	6 014	27.1.2015		365	1 063,76
464	0 0	2	6 686	27.1.2015		365	1 182,62
469	3 0	2	2 565	27.1.2015		365	0,00
469	4 0	2	2 769	27.1.2015		365	0,00
469	5 0	2	3 294	27.1.2015		365	0,00
527	15 0	2	4 458	27.1.2015		365	788,53
618	2 0	2	4 472	27.1.2015		365	791,01
637	0 0	2	7 693	27.1.2015		365	1 360,74
638	0 0	2	9 283	27.1.2015		365	1 641,98
683	30 0	2	13 667	27.1.2015		365	2 417,42
683	35 0	2	3 833	27.1.2015		365	677,98
696	1 0	2	29 114	27.1.2015		365	5 149,68
696	2 0	2	3 968	27.1.2015		365	701,86

Výpočet nájmu pro smlouvu č. 58N14/66

Datum tisku: 30.12.2016

Spočítáno ke dni: 1.10.2017

Parcela / Díl	Skup.	Výměra [m2]	Datum přidání	Datum vydání	Počet dní	Nájem
Stávající parcely		152 865				22 734,23
Staré Benátky						
1 021	0 0	2	4 680	27.1.2015	365	700,13
1 035	0 0	2	3 902	27.1.2015	365	583,74
1 036	0 0	2	4 889	27.1.2015	365	731,39
1 047	0	2	2 543	30.12.2016	275	286,63
1 073	0 0	2	7 195	27.1.2015	365	1 076,37
1 075	0 0	2	8 271	27.1.2015	365	1 237,34
1 088	0	2	16 094	30.12.2016	275	1 813,99
1 148	0 0	2	2 333	27.1.2015	365	349,02
1 193	0 0	2	11 635	27.1.2015	365	1 740,60
1 203	0 0	2	2 882	27.1.2015	365	431,15
1 210	0 0	2	10 420	27.1.2015	365	1 558,83
1 260	0 0	2	4 480	27.1.2015	365	670,21
1 315	0 0	2	13 357	27.1.2015	365	1 998,21
1 332	0 0	2	12 950	27.1.2015	365	1 937,32
1 402	0 0	2	3 181	27.1.2015	365	475,88
1 407	0 0	2	9 527	27.1.2015	365	1 425,24
1 412	0	2	5 015	30.12.2016	275	565,25
1 442	0 0	2	7 425	27.1.2015	365	1 110,78
1 494	0 0	2	2 759	27.1.2015	365	412,75
Tuřice		133 538				19 104,83
74	3 0	2	481	27.1.2015	365	102,54
74	93 0	2	10 577	27.1.2015	365	2 254,80
389	0 0	2	11 958	27.1.2015	365	2 549,21
398	0 0	2	14 053	27.1.2015	365	2 995,82
399	0 0	2	4 200	27.1.2015	365	895,36
540	5 0	2	31 630	27.1.2015	365	6 742,88
		72 899				15 540,61
		448 104				70 410,49
CELKEM:		528 179				69 800,91

1108

1106

1047

1048

1049

1050

855 0

854 0

1062

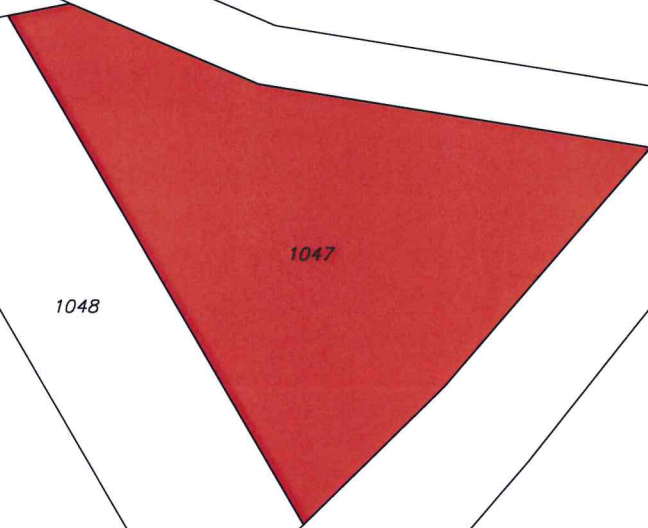

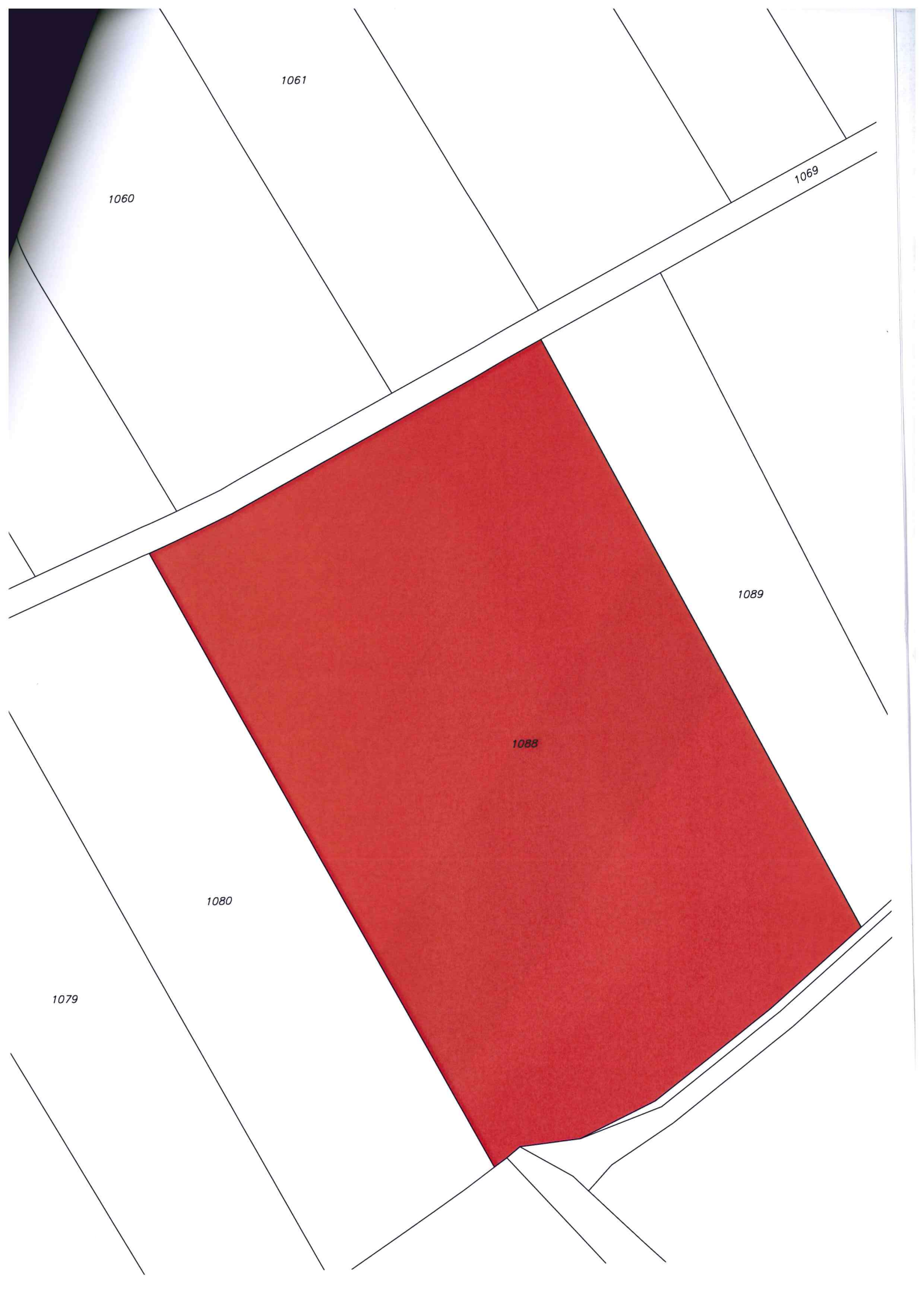

1061

1060

1069

1089

1088

1080

1079

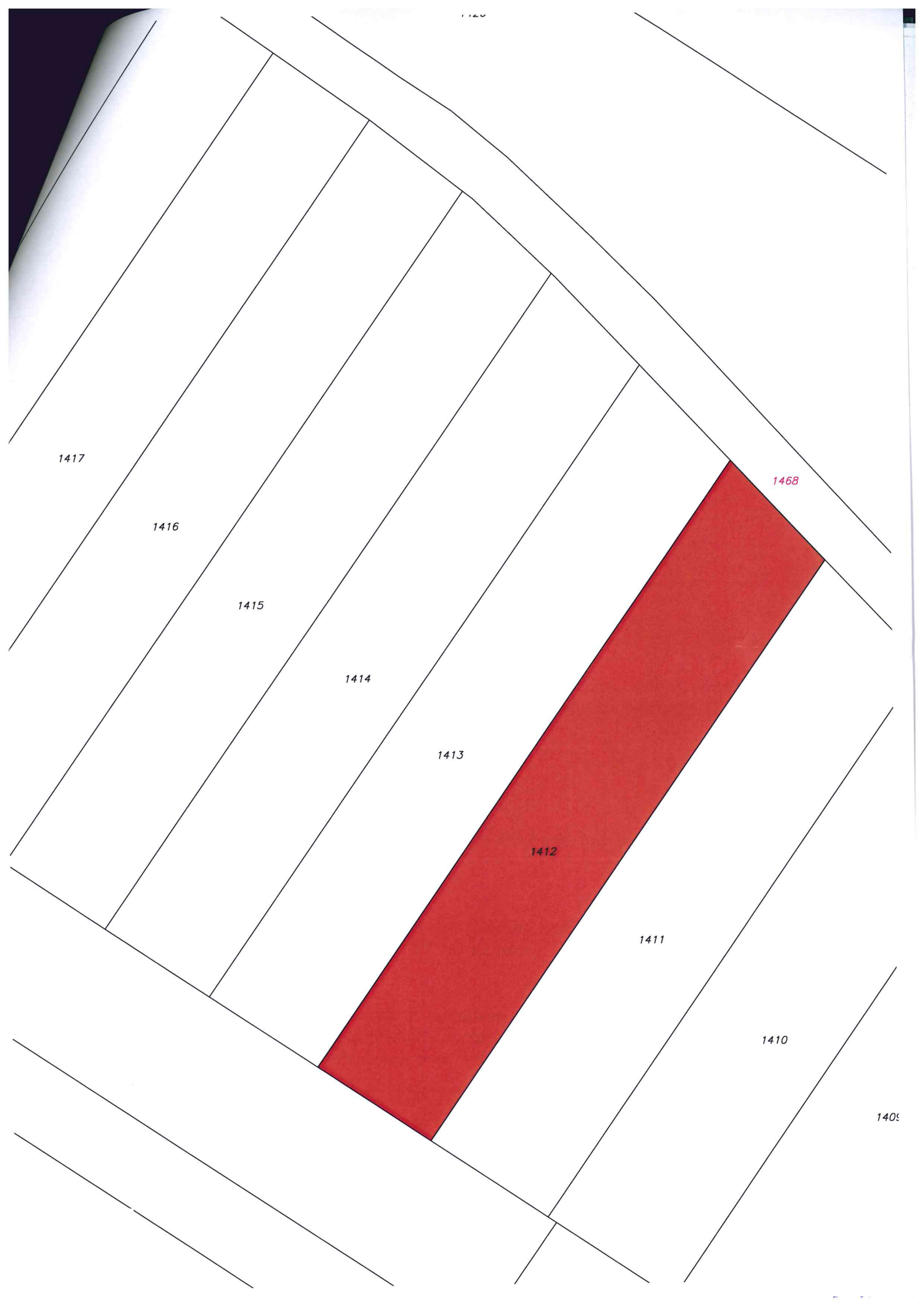

1417

1416

1415

1414

1413

1412

1411

1410

1409

1468