

VÝKAZ DOSAVADNÍHO A NOVÉHO STAVU ÚDAJŮ KATASTRU NEMOVITOSTÍ														
Dosavadní stav			Nový stav											
Označení pozemku parc. číslem	Výměra parcely		Druh pozemku Způsob využití	Označení pozemku parc. číslem	Výměra parcely		Druh pozemku Způsob využití	Typ stavby Způsob využití	Způsob určení výměr	Porovnání se stavem evidence právních vztahů				
	ha	m ²			ha	m ²				Díl přechází z pozemku označeného v katastru nemovitostí	dřívější poz. evidenci	Číslo listu vlastnictví	Výměra dílu ha m ²	Označení dílu
1148	29	42	ostat. pl. ostat. komunikace	1148/1	15	93	ostat. pl. ostat. komunikace		0	1148		10002	15	93
				1148/2	13	49				1148		10002	13	49
	29	42			29	42								

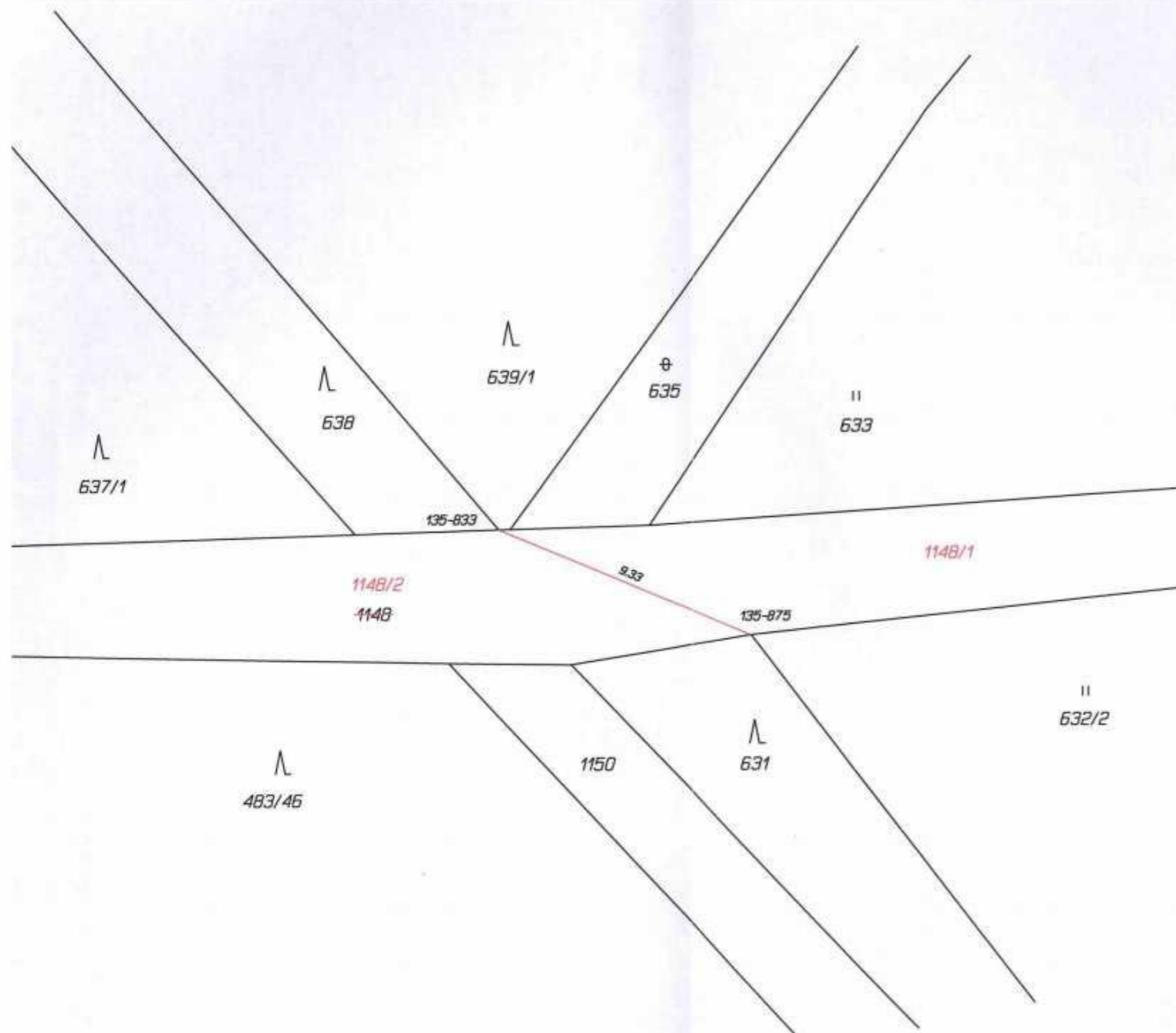

Seznam souřadnic (S-JTSK)

Číslo bodu	Souřadnice pro zápis do KN		Souřadnice určené měřením		
	Y	X	Kód kv.	Y	X
135-833	742286.26	983196.65	8	742287.84	983194.87
135-875	742277.73	983200.23	8	742279.23	983198.24

Souřadnice bodů na dosavadní hranici pozemku určené měřením v terénu budou pro zápis do katastru nemovitostí upraveny podle dosavadního určení hranice lomovými body s kódem charakteristiky kvality souřadnic vyšším než 3. Důvodem je nerealizované zpřesnění této hranice, ke kterému je nutné doložit listinu prokazující shodu vlastníků na jejím průběhu [§ 50 odst. 1 písm. a) katastrálního zákona].

GEOMETRICKÝ PLÁN pro rozdělení pozemku		Geometrický plán ověřil úředně oprávněný zeměměřický inženýr:	Stejnopis ověřil úředně oprávněný zeměměřický inženýr:
		Jméno, příjmení: [signature]	Jméno, příjmení: [signature]
		Číslo položky seznamu úředně oprávněných zeměměřických inženýrů: [signature]	Číslo položky seznamu úředně oprávněných zeměměřických inženýrů: [signature]
		Dne: 23. ledna 2019 Číslo: 22/2019	Dne: 24. ledna 2019 Číslo: 19/2019
		Náležitosti a přesnosti odpovídá právním předpisům.	Tento stejnopis odpovídá geometrickému plánu v elektronické podobě uloženému v dokumentaci katastrálního úřadu.
Vyhotovitel: [signature]		Katastrální úřad souhlasí s očištváním parcel.	
Číslo plánu: 175-3/2019		[signature]	
Okres: Litoměřice			
Obec: Ústěk			
Kat. území: Držovice			
Mapový list: Dubá 6-1/31			
Dosavadním vlastníkem pozemků byla poskytnuta možnost seznámit se v terénu s průběhem navrhovaných nových hranic, které byly označeny předepsaným způsobem: kolíky		Ověření stejnopisu geometrického plánu v listinné podobě. [signature]	