



Dodatek č. 1

ke Smlouvě o výpůjčce nemovitostí ze dne 8. 12. 2016 mezi následujícími stranami:

Půjčitel:

Statutární město Mladá Boleslav

IČO: 00 238 295, DIČ CZ 00 238 295

se sídlem magistrátu Komenského nám. 61, Mladá Boleslav I,

zastoupené [redacted], primátorem

(dále jen „půjčitel“)

Vypůjčitel:

Mateřská škola Čtyřlístek Mladá Boleslav, Havlíčkova 1000, příspěvková organizace

IČO: 750 34 123

zapsaná v obchodním rejstříku, vedeného Městským soudem v Praze, oddíl Pr, vložka 1146

se sídlem Mladá Boleslav, Havlíčkova 1000, PSČ 293 01

zastoupena [redacted] ředitelkou

(dále jen „vypůjčitel“)

I.

Dne 8. 12. 2016 byla mezi půjčitelem a vypůjčitelem uzavřena Smlouva o výpůjčce nemovitostí, jejímž předmětem je výpůjčka budovy čp. 1000/II na stavební parcele č. 5065, stavební parcela č. 5065 (zastavěná plocha a nádvoří) o výměře 564 m², budova čp. 1001/II na stavební parcele č. 5064, stavební parcela č. 5064 (zastavěná plocha a nádvoří) o výměře 564 m², budovy bez čp/če na stavební parcele č. 5269/1, stavební parcela č. 5269/1 (zastavěná plocha a nádvoří) o výměře 686 m², pozemková parcela č. 608/30 (ostatní plocha – zeleň) o výměře 7.731 m² a část pozemkové parcely č. 608/6 (ostatní plocha – jiná plocha) o výměře 1.600 m² v katastrálním území Mladá Boleslav, vše zapsáno na LV č. 10001 pro obec a katastrální území Mladá Boleslav (dále také „předmět výpůjčky“).

II.

1. Smluvní strany se dohodly na úpravě, resp. rozšíření předmětu výpůjčky o následující nemovitosti v katastrálním území Podlázky:

- stavební parcelu č. 729/694 (zastavěná plocha a nádvoří) o výměře 479 m², jejíž součástí je stavba Michalovice, č.p. 180, občanská vybavenost
- pozemkovou parcelu č. 729/98 (orná půda) o výměře 1.490 m²
- pozemkovou parcelu č. 729/644 (ostatní plocha – jiná plocha) o výměře 29 m²
- část pozemkové parcely č. 729/220 (orná půda) o výměře do 554 m²

za účelem užívání nemovitých věcí jako Mateřské školy Putna v Michalovicích, která je součástí Mateřské školy Čtyřlístek Mladá Boleslav, Havlíčkova 1000, příspěvkové organizace, jejímž hlavním účelem činnosti stanoveným zřizovací listinou vydanou Statutárním městem Mladá Boleslav je poskytování předškolního vzdělávání a školního stravování a poskytování závodního stravování.

2. Předmět nájmu, který je řešen tímto dodatkem č. 1, je vyznačen zákresem do snímku mapy KN, který je přílohou a nedílnou součástí tohoto dodatku.

III.

Ostatní ustanovení smlouvy zůstávají beze změny.

IV.

1. Smluvní strany tímto výslovně souhlasí s tím, že tento dodatek č. 1, při dodržení podmínek stanovených nařízením Evropského parlamentu a Rady (EU) 2016/679 o ochraně fyzických osob v souvislosti se zpracováním osobních údajů a o volném pohybu těchto údajů a o zrušení směrnice 95/46/ES a zákonem č. 110/2019 Sb., o zpracování osobních údajů, může být bez jakéhokoliv omezení uveřejněna v souladu s ustanoveními zákona č. 340/2015 Sb. o registru smluv, v platném znění.
2. Smluvní strany se dohodly, že smlouvu v registru smluv zveřejní půjčitel.
3. Smluvní strany dále prohlašují, že skutečnosti uvedené v této smlouvě nepovažují za obchodní tajemství ve smyslu příslušných ustanovení právních předpisů a udělují souhlas k jejich užití a zveřejnění bez stanovení dalších podmínek.

V.

1. Tento dodatek č. 1 ke Smlouvě o výpůjčce nemovitosti nabývá platnosti dnem jeho podpisu smluvními stranami a účinnosti dnem uveřejnění v registru smluv. Užívání objektu Mateřské školky Putna v Michalovicích bylo zahájeno dne 1. 9. 2019.
2. Tento dodatek č. 1 ke Smlouvě o výpůjčce nemovitosti je vyhotoven ve 2 stejnopisech, z nichž každá smluvní strana obdrží po jednom výtisku.
3. Smluvní strany prohlašují, že si tento dodatek č. 1 ke Smlouvě o výpůjčce nemovitosti přečetly, s jeho zněním souhlasí a prohlašují, že byl sepsán podle jejich pravé a svobodné vůle, určité a srozumitelně, nikoli v tísní za nápadně nevýhodných podmínek a na důkaz toho připojují své podpisy.

V Mladé Boleslavi dne 24. 10. 2019

Za půjčitele:



DOLOŽKA

V Mladé Boleslavi dne.....

Za vypůjčitele:

Mateřská škola Čtyřlístek
Mladá Boleslav, Havlíčkova 1000
příspěvková organizace
IČO 750 34 123 tel. 328 322 402



Toto právní jednání Statutárního města Mladá Boleslav bylo v souladu s ustanovením § 102 odst. 3 zákona o obcích schváleno Radou města Mladá Boleslav usnesením č. 1528 ze dne 14. října 2019.

V Mladé Boleslavi dne 24. 10. 2019

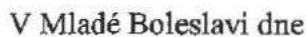

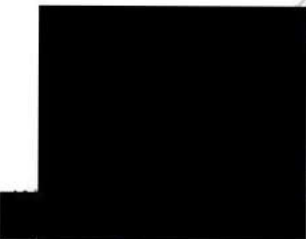

vedoucí odboru
správy majetku města
Magistrát města Mladá Boleslav



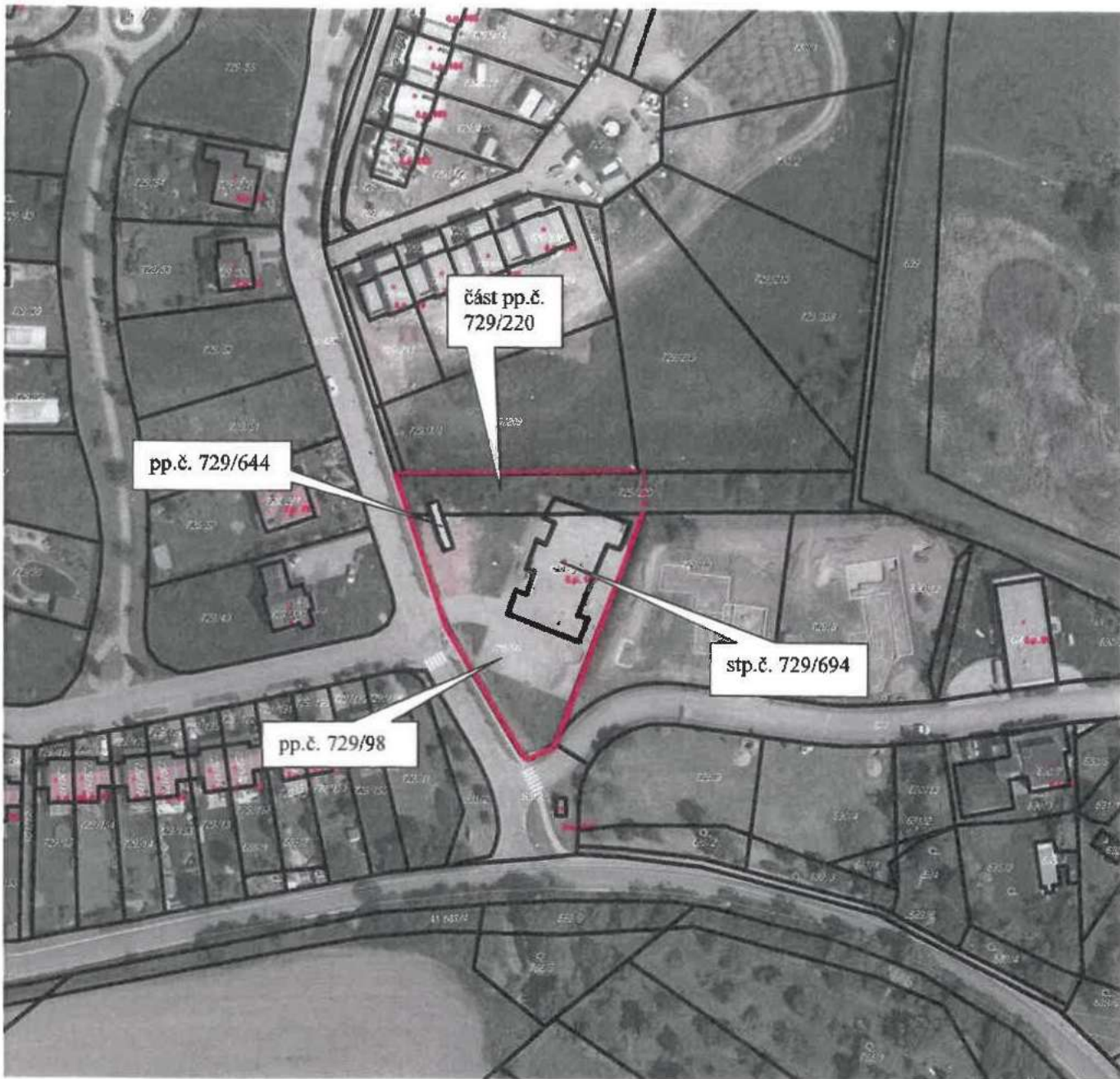

část pp.č.
729/220

pp.č. 729/644

pp.č. 729/98

stp.č. 729/694

