

VÝKAZ DOSAVADNÍHO A NOVÉHO STAVU ÚDAJŮ KATASTRU NEMOVITOSTÍ																		
Dosavadní stav				Nový stav														
Označení pozemku parc. číslem	Výměra parcely			Druh pozemku Způsob využití	Označení pozemku parc. číslem	Výměra parcely			Druh pozemku Způsob využití	Typ stavby Způsob využití	Zpús. určení výměr	Porovnání se stavem evidence právních vztahů						
	ha	m ²				ha	m ²					Způsob využití	Způsob využití	Díl přechází z pozemku označeného v katastru nemovitostí	dřívější poz. evidenci	Číslo listu vlastnictví	Výměra dílu	
8183	2	19	43	lesní poz.	8183/1	1	07	97	lesní poz.			2	8183		10001	1	07	97
					8183/2	1	11	46	lesní poz.			2	8183		10001	1	11	46
	2	19	43			2	19	43										

Seznam souřadnic (S-JTSK):
Souřadnice pro zápis do KN

Číslo bodu	Y	X	kk
3084-439	588622.99	1082572.08	3
3084-444	588503.22	1082571.98	3
3084-445	588600.31	1082428.60	3
3287-2	588668.17	1082498.40	3
1	588647.72	1082531.75	3
2	588564.51	1082481.47	3

GEOMETRICKÝ PLÁN pro rozdělení pozemku	Geometrický plán ověřil úředně oprávněný zeměměřický inženýr	Stejnopis ověřil úředně oprávněný zeměměřický inženýr:
	Jméno, příjmení: Ing. Jiří Helleší	Jméno, příjmení:
	Číslo položky seznamu úředně oprávněných zeměměřických inženýrů 2676/2014	Číslo položky seznamu úředně oprávněných zeměměřických inženýrů
	Dne: 7.10.2019 Číslo: 151/2019	Dne: Číslo:
Náležitosti a přesnosti odpovídá právním předpisům.	Tento stejnopis odpovídá geometrickému plánu v elektronické podobě uloženému v dokumentaci katastrálního úřadu.	
Vyhotovitel: Ing. Jiří Helleší 28.října 656/5 78901 Zábřeh IČ: 88600301; Tel: 732627470	Katastrální úřad souhlasí s očíslováním parcel.	Ověření stejnopisu geometrického plánu v listinné podobě.
Číslo plánu: 3801-131/2019		
Okres: Ústí nad Orlicí		
Obec: Lanškroun		
Kat. území: Lanškroun		
Mapový list: Moravská Třebová 5-1/21, 23		
Dosavadním vlastníkům pozemků byla poskytnuta možnost seznámit se v terénu s průběhem navrhovaných nových hranic, které byly označeny předepsaným způsobem.		
pl. mezník		

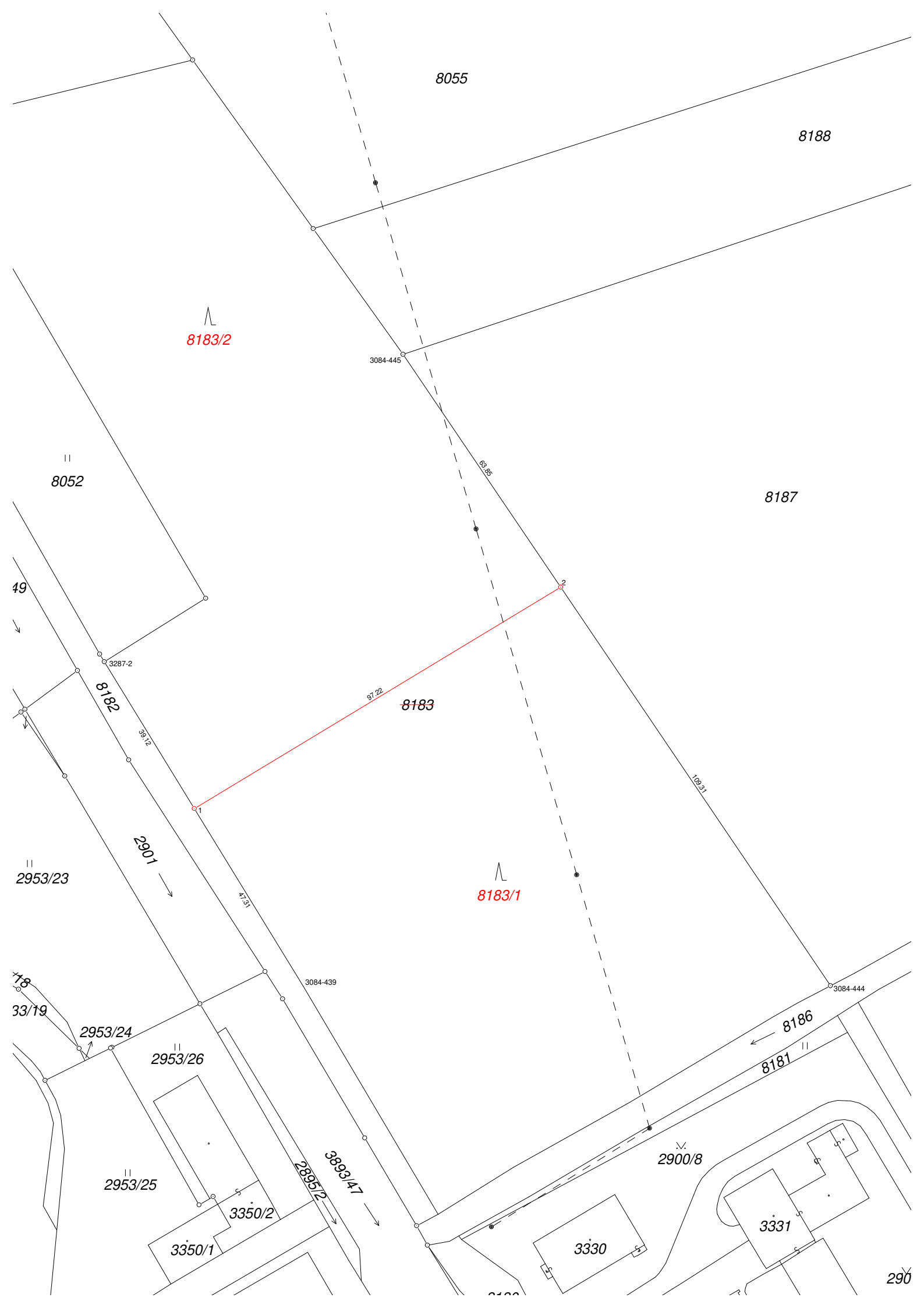

8055

8188

8183/2

3084-445

8052

8187

49

8182

8183

2901

8183/1

2953/23

33/19

2953/24

2953/26

2953/25

2953/25

3350/1

3350/2

2895/2

3893/47

3330

3331

2900/8

8186

8181

290