



S00JP012HGSI

**Statutární město Zlín**

se sídlem:  
jehož jménem jedná:  
zástupce ve věcech smluvních:  
odpovědný útvar:  
IČO:  
DIČ:  
bankovní spojení:  
číslo účtu:  
variabilní symbol:

náměstí Míru 12, 760 01 Zlín  
Ing. et Ing. Jiří Korec, primátor  
Mgr. Pavel Brada, náměstek primátora  
oddělení správy nebytových domů  
00283924  
CZ00283924  
[redacted]  
**19 4057 3184**

- jako pronajímatel

a

**Moje dílna, z.s.**

se sídlem:  
zastoupen:  
IČO:  
bankovní spojení:  
číslo účtu:  
zapsaný:

M. Knesla 4014, 760 01 Zlín  
[redacted] předseda  
04434862  
[redacted]  
ve spolkovém rejstříku vedeném Krajským soudem v Brně,  
oddíl L, vložka 20833

- jako nájemce

## Smlouva o nájmu prostor č. 4000 19 1589

podle zákona č. 89/2012 Sb., občanský zákoník, v platném znění

### Čl. I.

#### Předmět nájmu

1. Pronajímatel je vlastníkem prostor sloužících podnikání v budově **č.p. 4057**, která je součástí pozemku p.č. st. 5102 k. ú. Zlín, **Zálešná I**, obec Zlín, zapsané na LV č. 10001 u Katastrálního úřadu pro Zlínský kraj se sídlem ve Zlíně, Katastrální pracoviště Zlín.
2. Touto smlouvou pronajímatel pronajímá nájemci prostor č. 91 o celkové výměře **58,45 m<sup>2</sup>** podlahové plochy, nacházející se v 1. nadzemním podlaží budovy specifikované v odst. 1. tohoto článku (dále i jen "předmět nájmu") dle výpočtového listu (soupisu místností), který tvoří přílohu č. 1 této smlouvy a dle zákresu předmětu nájmu, který tvoří přílohu č. 2 této smlouvy, ve stavu v jakém se v den podpisu této smlouvy nacházejí.
3. Pronajímatel i nájemce prohlašují, že jim je skutečné umístění předmětu nájmu známo a že považují specifikaci předmětu nájmu v této smlouvě za dostatečnou.

### Čl. II.

#### Účel nájmu

1. Nájemce bude předmět nájmu užívat jako **učebnu, školící místnost a výtvarnou dílnu pro veřejnost**.
2. Dohodnutý účel nájmu nesmí být bez předchozího písemného souhlasu pronajímatele, schváleného Radou města Zlína, změněn.



### **Čl. III.** **Úhrady za nájemné a služby**

1. Nájemné je stanoveno dohodou smluvních stran a schváleno Radou města Zlína dne 23.09.2019, č.j. 85/19R/2019 a bude činit: .....600 Kč/m<sup>2</sup>/rok bez DPH celkem za 58,45 m<sup>2</sup> .....35 070 Kč/ročně bez DPH

2. Nájemce bude hradit veškeré náklady spojené s užíváním předmětu nájmu. Zálohové platby za energie a služby, které bude zajišťovat pronajímatel, bude platit nájemce pronajímateli v částkách uvedených ve výpočtovém listu, který tvoří přílohu č. 1 této smlouvy.

3. Platby za nájemné, energie a služby spojené s užíváním předmětu nájmu bude nájemce hradit na účet pronajímatele uvedený v záhlaví této smlouvy **ve čtvrtletních splátkách vždy do posledního kalendářního dne prvního měsíce čtvrtletí**. V případě prodlení s úhradou těchto plateb je nájemce povinen uhradit pronajímateli úrok z prodlení ve výši stanovené platnými právními předpisy. Plnění je uskutečněno 1. kalendářním dnem prvního měsíce čtvrtletí.

4. Výše záloh za energie a služby spojené s užíváním předmětu nájmu se budou upravovat podle cenových předpisů, nebo aktuálně účtovaných cen dodavateli těchto služeb a energií, a to formou změny výpočtového listu. Nebude-li nájemce souhlasit s nově stanovenými cenami energií a služeb může pronajímatel od uzavřené smlouvy odstoupit.

5. Zálohy za energie a služby spojené s užíváním předmětu nájmu budou pronajímatelem vyúčtovány po uplynutí kalendářního roku. Případný nedoplatek je nájemce povinen uhradit pronajímateli na základě zaslané faktury v termínu splatnosti uvedené na faktuře. Přeplatek je povinen vrátit pronajímatel nájemci po provedení vyúčtování za předcházející rok dle zákona č. 67/2013 Sb.

6. Nájemce si na vlastní náklady zajistí dodávku el. energie, odvoz komunálního odpadu, telekomunikační služby, úklid a ostrahu předmětu nájmu a vnesených věcí a jejich pojištění s dodavateli těchto služeb.

7. Pronajímatel a nájemce se dohodli, že každoročně bude provedena na základě rozhodnutí Rady města Zlína změna výše nájmu o roční míru inflace za předchozí rok, dle údajů Českého statistického úřadu v Praze.

### **Čl. IV** **Doba nájmu**

1. Nájem na základě této smlouvy o nájmu prostor se sjednává na dobu **neurčitou, a to s účinností od 1. 11. 2019.**

2. Tuto smlouvu lze ukončit písemnou dohodou smluvních stran nebo výpovědí, kdy kterákoliv ze smluvních stran má právo vypovědět nájem v šestiměsíční výpovědní době; má-li však smluvní strana k výpovědi vážný důvod, je výpovědní doba tříměsíční. Výpovědní doba začne běžet prvního dne následujícího měsíce po doručení výpovědi druhé smluvní straně.

3. Pronajímatel má právo od této smlouvy okamžitě odstoupit s účinností odstoupení ke dni doručení oznámení o odstoupení od smlouvy nájemci a požadovat po nájemci neprodlené vrácení předmětu nájmu v případě, jestliže nájemce nebude užívat předmět nájmu řádně nebo jestliže nájemce bude užívat předmět nájmu v rozporu s účelem, dohodnutým v této smlouvě nebo jestliže nájemce dá předmět nájmu do jakéhokoliv užívání třetí osobě bez předchozího písemného souhlasu pronajímatele.

4. V případě skončení nájmu je nájemce předmět nájmu povinen vyklidit a předat pronajímateli ke dni skončení nájmu ve stavu v jakém jej převzal, s přihlédnutím k obvyklému opotřebení, a to na základě předávacího protokolu.

5. V případě, že nebude předmět nájmu vyklizen a předán pronajímateli ke dni skončení nájmu, je nájemce povinen zaplatit pronajímateli smluvní pokutu ve výši 1000,- Kč za každý kalendářní měsíc prodlení s vyklizením a předáním předmětu nájmu. Tuto smluvní pokutu je povinen nájemce uhradit pronajímateli neprodleně po jejím vyúčtování od pronajímatele. Povinnost uhrazení smluvní pokuty bude splněna až připsáním příslušné částky na účet pronajímatele.



## **Čl. V. Ostatní ujednání**

1. Pronajímatel uděluje nájemci Moje dílna, z.s. IČO 04434862 souhlas s podnájmem předmětu nájmu pro spolek Klub podnikatelek ze Zlínska, z.s., se sídlem Lesní čtvrť III 6970, 760 01 Zlín, IČO 04365445 pro organizování vzdělávacích akcí a setkávání žen – podnikatelek za podmínek této nájemní smlouvy.

## **Čl. VI. Práva a povinnosti nájemce a pronajímatele**

1. Nájemce se zavazuje užívat předmět nájmu řádně a v souladu s ustanoveními této smlouvy a v záležitostech touto smlouvou neupravených v souladu s obecně platnými právními předpisy.
2. Pronajímatel odevzdá předmět nájmu nájemci na základě předávacího protokolu s tím, že případné závady a způsob jejich odstranění bude uvedeno v předávacím protokolu, s čímž nájemce podpisem této smlouvy souhlasí.
3. Nájemce je oprávněn umístit na domě obvyklé návěští (po předchozím ujednání s pronajímatelem o místě a způsobu umístění), aniž by pronajímatel požadoval zvláštní náhradu.
4. Reklamní a jiná podobná zařízení jako jsou neonové nápisy, světelná vyobrazení nebo jiná návěští přesahující obvyklý rámec lze provádět pouze a výhradně s předchozím písemným souhlasem pronajímatele, příslušných odborů Magistrátu města Zlína včetně orgánů památkové péče a příslušného stavebního úřadu.
5. Veškeré stavební úpravy podléhají předchozímu písemnému schválení pronajímatele s tím, že před provedením stavebních úprav bude písemně dohodnuto jejich provedení a financování.
6. Nájemce se zavazuje udržovat předmět nájmu v řádném stavu po celou dobu nájmu a nese veškeré náklady spojené s užíváním, opravami a údržbou předmětu nájmu.
7. Dojde-li v předmětu nájmu ke vzniku škody, je pronajímatel oprávněn požadovat náhradu škody uvedením do předešlého stavu, bude-li to možné, jinak zaplatí nájemce pronajímateli vzniklou škodu v plné výši.
8. Nájemce je povinen umožnit pronajímateli kontrolu předmětu nájmu za účelem ověření, zda nájemce užívá předmět nájmu řádně a v souladu s ujednáními v této smlouvě.
9. Nájemce je povinen dodržovat platný Domovní řád a zajišťovat celoročně čistotu a pořádek užívaných prostor a přístup k nim.
10. Nájemce je povinen zajistit na základě plné moci vydané pronajímatelem změnu užívání předmětu nájmu u příslušného stavebního úřadu v souladu s účelem užívání předmětu nájmu dle čl. II. této smlouvy.
11. Nájemce zodpovídá v předmětu nájmu za zabezpečení požární ochrany, hygienických předpisů a bezpečnosti osob podle právních předpisů vztahujících se k požární ochraně, hygieně a bezpečnosti práce. Tuto činnost bude zabezpečovat nájemce na své náklady.
12. Nájemce je povinen v předmětu nájmu zajišťovat kontroly a revize svých elektrických či jiných zařízení a spotřebičů, umístěných v předmětu nájmu.
13. Nájemce je povinen dodržovat veškeré právní předpisy související s provozovanou činností a aktuálně platné obecně závazné vyhlášky.
14. Nájemce není oprávněn dát předmět nájmu do jakéhokoliv užívání třetí osobě bez předchozího písemného souhlasu pronajímatele.
15. Nájemce není oprávněn převést jako postupitel svá práva a povinnosti ze smlouvy o nájmu nebo z její části třetí osobě bez předchozího písemného souhlasu pronajímatele.
16. Pronajímatel je oprávněn do předmětu nájmu vstoupit bez přítomnosti nájemce (pověřené osoby nájemce) v případech nebezpečí prodlení při živelné události, havárii, či jiné obdobné neodkladné události, a to za předpokladu, že se pokusil předem o tomto kroku informovat nájemce (odpovědnou osobu nájemce).



17. Budova č.p. 4057, která je součástí pozemku p. č. st. 5102 k. ú. Zlín je kulturní památkou evidovanou v Ústředním seznamu kulturních památek České republiky, vedeném Národním památkovým ústavem, p. o. pod reg. č. 50714/7-8929. Smluvní strany shodně prohlašují, že jsou si vědomy památkové ochrany budovy č.p. 4057 a informaci uvedenou v předchozí větě považují shodně za splnění povinnosti uložené § 9 odst. 4 zákona č. 20/1987 Sb., o státní památkové péči, v platném znění. Nájemce se zavazuje, že při jakékoliv činnosti v budově bude postupovat v souladu se zákonem č. 20/1987 Sb., o státní památkové péči, v platném znění.

## **Čl. VII. Závěrečná ujednání**

1. Nájemce bere na vědomí, že statutární město Zlín zpracovává osobní údaje v souladu s Nařízením Evropského parlamentu a Rady (EU) 2016/679 ze dne 27. dubna 2016 o ochraně fyzických osob v souvislosti se zpracováním osobních údajů a o volném pohybu těchto údajů a o zrušení směrnice 95/46/ES (obecné nařízení o ochraně osobních údajů). Zákonost zpracování v tomto případě vychází z čl. 6 odst. 1 písm. b); zpracování je nezbytné pro splnění smlouvy. Kontakty na pověřence, práva a povinnosti správce a subjektů osobních údajů a další informace ke zpracování osobních údajů jsou uvedeny na www stránkách statutárního města Zlína.
2. Smluvní strany souhlasí se zveřejněním této smlouvy v souladu s ust. zákona č. 106/1999 Sb., o svobodném přístupu k informacím, v platném znění.
3. Veškeré právní vztahy neupravené touto smlouvou se řídí příslušnými ustanoveními zákona č. 89/2012 Sb., občanský zákoník, v platném znění a dalších právních předpisů České republiky.
4. Veškeré změny smlouvy mohou být provedeny pouze formou písemného číslovaného dodatku, po dohodě smluvních stran.
5. Pokud se některá ustanovení této smlouvy stanou neplatná nebo nevymahatelná, nebude to znamenat neplatnost celé smlouvy.
6. Tato smlouva je sepsána v pěti stejnopisech s platností originálu, přičemž pronajímatel obdrží čtyři vyhotovení a nájemce obdrží jedno vyhotovení.
7. Tato smlouva nabývá platnosti a účinnosti dnem 01.11.2019.
8. Smluvní strany shodně prohlašují, že si tuto smlouvu řádně přečetly, že tato smlouva byla uzavřena svobodně, vážně, ne v tísní a za nápadně nevýhodných podmínek pro jednu či druhou smluvní stranu, že jejím obsahu porozuměly a s jejím obsahem plně souhlasí. Na důkaz těchto skutečností připojují k této smlouvě zástupci smluvních stran své vlastnoruční podpisy.

### **Přílohy:**

č. 1 - výpočtový list

č. 2 – zakresl. předmetu nájmu

### **Doložka ve smyslu ust. § 41 zákona č. 128/2000 Sb., o obcích**

Doba zveřejnění: 08.08.2019 – 23.08.2019

Schváleno orgánem obce: Rada města Zlína

Datum a číslo jednací: 23.9.2019 čj. 85/19R/2019

Ve Zlíně dne

31. 10. 2019

Nájemce: 31. 10. 2019

Pronajímatel:

Moje dílna, z.s.

prezident

věcný

právní

finanční

Statutární město Zlín  
Mgr. Pavel Brada  
náměstek primátora



# VÝPOČTOVÝ LIST

## platný od 1.11.2019

ke smlouvě o nájmu prostor sloužících podnikání ze dne:

adresa nebytového prostoru: **Zlín, Zálešná I 4057, 76001, prostor č. 91**

**Pronajímatel:** **Statutární město Zlín**  
Zlín, náměstí Míru 12, 76001  
IČO: 00283924  
DIČ: CZ00283924  
Číslo účtu: 9021-128661/0100

**Nájemce:** **Moje dílna**  
Zlín, M. Knesla 4014, 76001  
IČO: 04434862

Variabilní symbol: 1940573184

### Místnosti

Název místnosti	Plocha v m <sup>2</sup>			Výška	Koefficient		Nájem za m2/rok (bez DPH)
	Pro nájem	Pro TUV	Pro otop		TUV	Otop	
čekárna	15.48	18.58	18.58	2.60	1.20	1.20	600.00 Kč
ordinace	16.60	19.92	19.92	2.60	1.20	1.20	600.00 Kč
převlékárna	15.94	19.13	19.13	2.60	1.20	1.20	600.00 Kč
soc. zařízení	2.47	1.24	1.24	2.60	0.50	0.50	600.00 Kč
sociální zařízení	1.54	0.77	0.77	2.60	0.50	0.50	600.00 Kč
šatna	6.42	3.21	3.21	2.60	0.50	0.50	600.00 Kč
	58.45	62.85	62.85	výška místností v domě: 2.60			

### Výpočet roční úhrady nájemného a ceny za služby spojené s užíváním nebytového prostoru

Položka	Sazba DPH	Základ daně	DPH	Celkem
nájem	0 %	35072.00 Kč	0.00 Kč	35072.00 Kč
topení	15 %	20869.57 Kč	3130.43 Kč	24000.00 Kč
studená voda	15 %	10434.78 Kč	1565.22 Kč	12000.00 Kč
elektřina	21 %	991.74 Kč	208.26 Kč	1200.00 Kč
úklid	15 %	2086.96 Kč	313.04 Kč	2400.00 Kč
domovník	21 %	297.52 Kč	62.48 Kč	360.00 Kč
<b>Celkem ročně za nájemné a za služby</b>		<b>69752.57 Kč</b>	<b>5279.43 Kč</b>	<b>75032.00 Kč</b>

**Rozpis DPH - za rok**

		Základ	DPH	Částka s DPH
	0 %	35072.00	0.00	35072.00
Snížená sazba	15 %	33391.31	5008.69	38400.00
Základní sazba	21 %	1289.26	270.74	1560.00
Součet		69752.57	5279.43	75032.00

**Čtvrtletní úhrada nájemného a služeb za užívání nebytového prostoru**

Položka	Sazba DPH	Základ daně	DPH	Celkem
nájem	0 %	8768.00 Kč	0.00 Kč	8768.00 Kč
topení	15 %	5217.39 Kč	782.61 Kč	6000.00 Kč
studená voda	15 %	2608.70 Kč	391.30 Kč	3000.00 Kč
elektřina	21 %	247.93 Kč	52.07 Kč	300.00 Kč
úklid	15 %	521.74 Kč	78.26 Kč	600.00 Kč
domovník	21 %	74.38 Kč	15.62 Kč	90.00 Kč
<b>Celkem čtvrtletní úhrada nájemného a služeb</b>		<b>17438.14 Kč</b>	<b>1319.86 Kč</b>	<b>18758.00 Kč</b>

Poměrná část za období 1.11.2019 – 31.12.2019

**12505,00 Kč**

Ve Zlíně dne 31. 10. 2019

Nájemce:

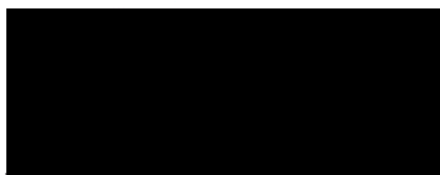

předseda

Pronajímatel:

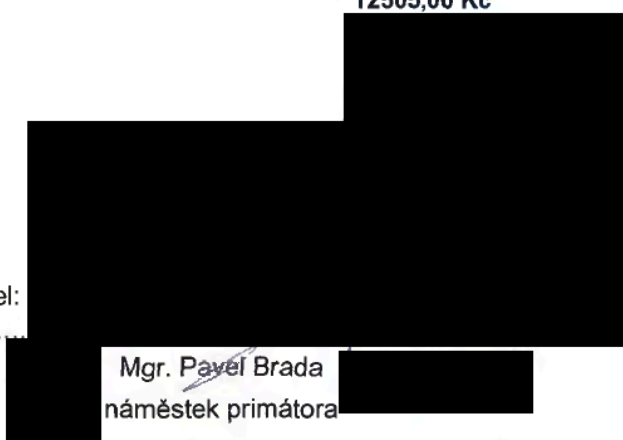
Mgr. Pavel Brada  
náměstek primátora

Za správnost vyhotovení výpočtového listu zodpovídá:



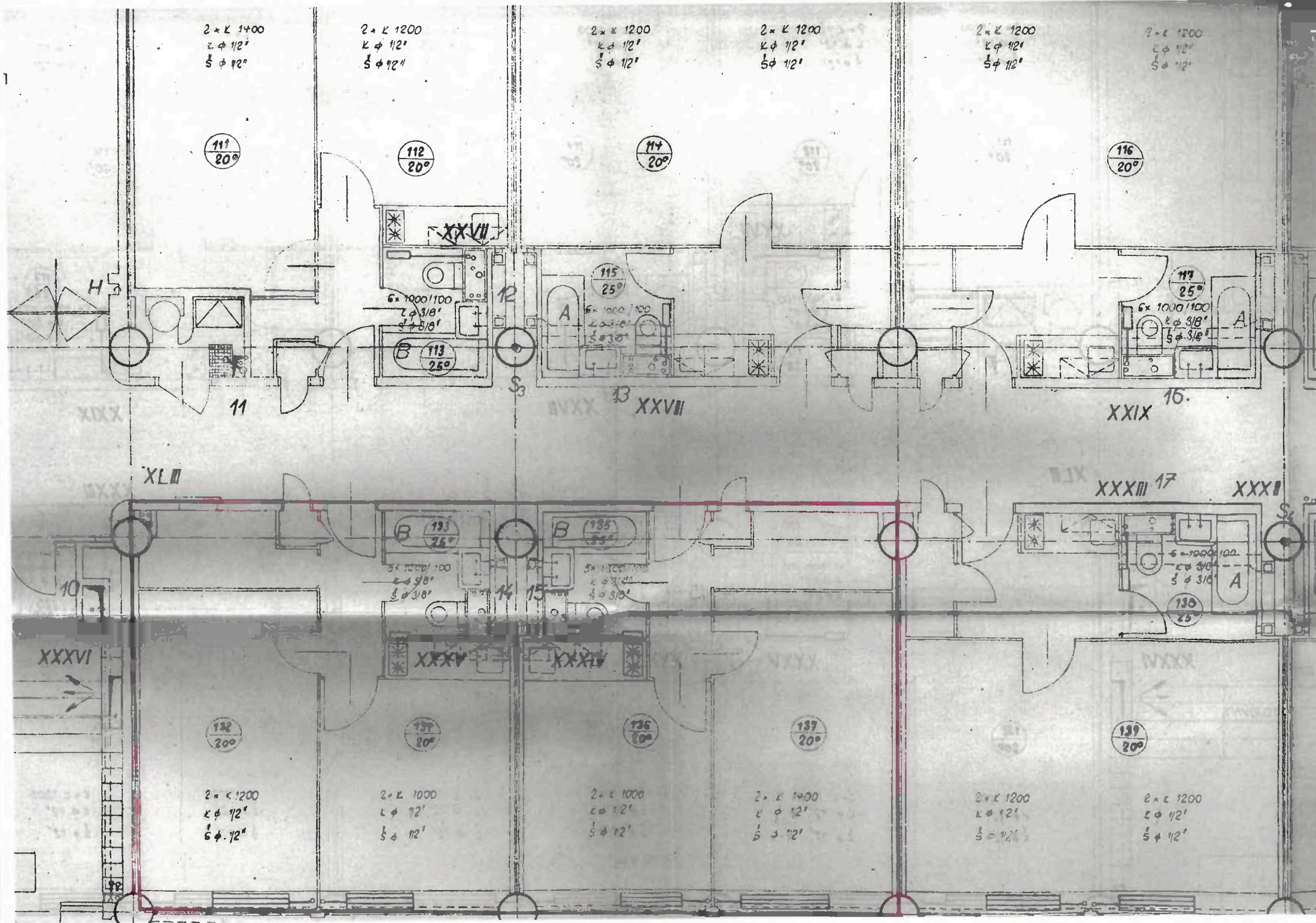

2 x L 1400  
L φ 1/2"  
S φ 1/2"

2 x L 1200  
L φ 1/2"  
S φ 1/2"

2 x L 1200  
L φ 1/2"  
S φ 1/2"

2 x L 1200  
L φ 1/2"  
S φ 1/2"

2 x L 1200  
L φ 1/2"  
S φ 1/2"

2 x L 1200  
L φ 1/2"  
S φ 1/2"

111  
20°

112  
20°

114  
20°

116  
20°

115  
25°

117  
25°

113  
25°

130  
25°

132  
20°

133  
20°

134  
20°

137  
20°

139  
20°

2 x L 1200  
L φ 1/2"  
S φ 1/2"

2 x L 1000  
L φ 1/2"  
S φ 1/2"

2 x L 1000  
L φ 1/2"  
S φ 1/2"

2 x L 1400  
L φ 1/2"  
S φ 1/2"

2 x L 1200  
L φ 1/2"  
S φ 1/2"

2 x L 1200  
L φ 1/2"  
S φ 1/2"

XLII

XXXIII 17

XXXI

XXXV

XXXIV

XXXVI

XXVII

XXVII

XXIX

11

12

15

10

14

15

16

H

S

S

XXX

XXX

XXX

XXX

XXX

18

18

