

Akce: **Nová radnice pro Prahu 7**

ZL 036

Klient: **Městská část Praha 7**

ZMĚNOVÝ LIST

Číslo: 036

Doplnění samozavíračů dveří v sestavě G1901

ZMĚNA NAVRŽENA (KÝM):

GD – Společnost pro novou radnici Praha 7

DATUM NAVRŽENÍ ZMĚNY:

10. 07. 2019

PŘÍJEMCE:

Městská část Praha 7

Zástupce objednatele na základě plné moci,

ZASLÁNO DNE:

23. 07. 2019

STRUČNÝ PŘEHLED:

STRUČNÝ PŘEDMĚT ZMĚNY:

Doplnění samozavíračů, koordinátorů a úprava aretace dvoukřídlých dveří v sestavě G1901.

STRUČNÁ TECHNICKÁ SPECIFIKACE A POPIS ZMĚNY:

S ohledem na hmotnost, velikost dveřních křídel a jejich otevírání ven v sestavě G1901, bylo generálním dodavatelem rozporováno provedení dveří pouze z dveřní zarážkou.

Na základě doporučení odborné realizační firmy, byl předložen návrh na dovybavení dveřních křídel samozavírači a koordinátorem uzavírání.

Na základě výše uvedených skutečností a odsouhlasení provedení předložil GD výrobní dokumentaci (výrobní dokumentace 9.NP (příloha č. 1) a kalkulaci změny (příloha č.2)

PŘILOŽENÉ REFERENČNÍ DOKUMENTY, PŘÍLOHY:

Příloha č. 1 – Výrobní dokumentace 9.NP

Příloha č. 2 - Kalkulace změny

ZDŮVODNĚNÍ ZMĚNY:

Změna vyvolaná požadavkem objednatele.

CENOVÝ DOPAD:

ČASOVÝ DOPAD:

VÍCENÁKLAD: 129 860,- Kč bez DPH

Vliv na harmonogram výstavby: **NE**

MÉNĚNÁKLAD: 0 Kč bez DPH

Termín dokončení projekčních prací: **NE**

CELKEM DOPAD DO CENY: 129 860,- Kč bez DPH

Termín dokončení realizace změny: **NE**

Akce: **Nová radnice pro Prahu 7**

ZL 036

Klient: **Městská část Praha 7**

VYJÁDŘENÍ PROJEKTOVÉHO ŘÍZENÍ, ZÁSTUPCE OBJEDNATELE NA ZÁKLADĚ PLNÉ MOCI:

SCHVÁLENÍ: *A*.....

DATUM: *13.8.19*.....

CONTRACTIS, s.r.o.

PODPIS

VYJÁDŘENÍ TECHNICKÉHO DOZORU STAVEBNÍKA:

SCHVÁLENÍ: *MO*.....

DATUM: *13.8.19*.....

Dvořák & partneři, s.r.o.

PODPIS

VYJÁDŘENÍ PROJEKTANTA:

SCHVÁLENÍ: *MO*.....

DATUM: *13.8.2019*.....

Atelier bod architekti s.r.o.

PODPIS

GENERÁLNÍ DODAVATEL:

Společnost pro novou radnici Praha 7

DATUM: *13.8.2019*.....

GEOSAN GROUP a.s. – Metrostav a.s.

PODPIS

ZAMÍTNUTÍ:

ODŮVODNĚNÍ:

DATUM:

PODPIS

ADRESÁT TOHOTO ZMĚNOVÉHO LISTU MŮŽE ZAČÍT PRÁCE OKAMŽITĚ PO OBDRŽENÍ SCHVÁLENÉHO ZMĚNOVÉHO LISTU. DODATEK SMLOUVY BUDE VYDÁN V SOULADU SE SMLOUVOU.

DISTRIBUCE ZM / ROZDĚLOVNÍK:

SUBJEKT	KONTAKT	EMAIL
INVESTOR		
PROJEKTOVÉ ŘÍZENÍ, ZÁSTUPCE OBJEDNATELE NA ZÁKLADĚ PLNÉ MOCI		
TDS		
GENERÁLNÍ DODAVATEL		
PROJEKTANT		

A-A
m1:70

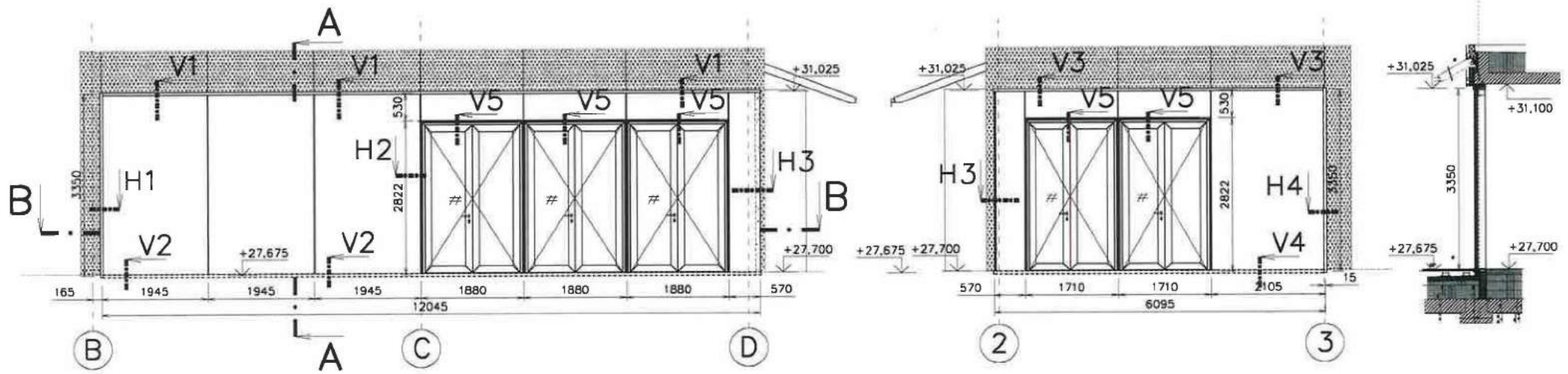

B-B
m1:70

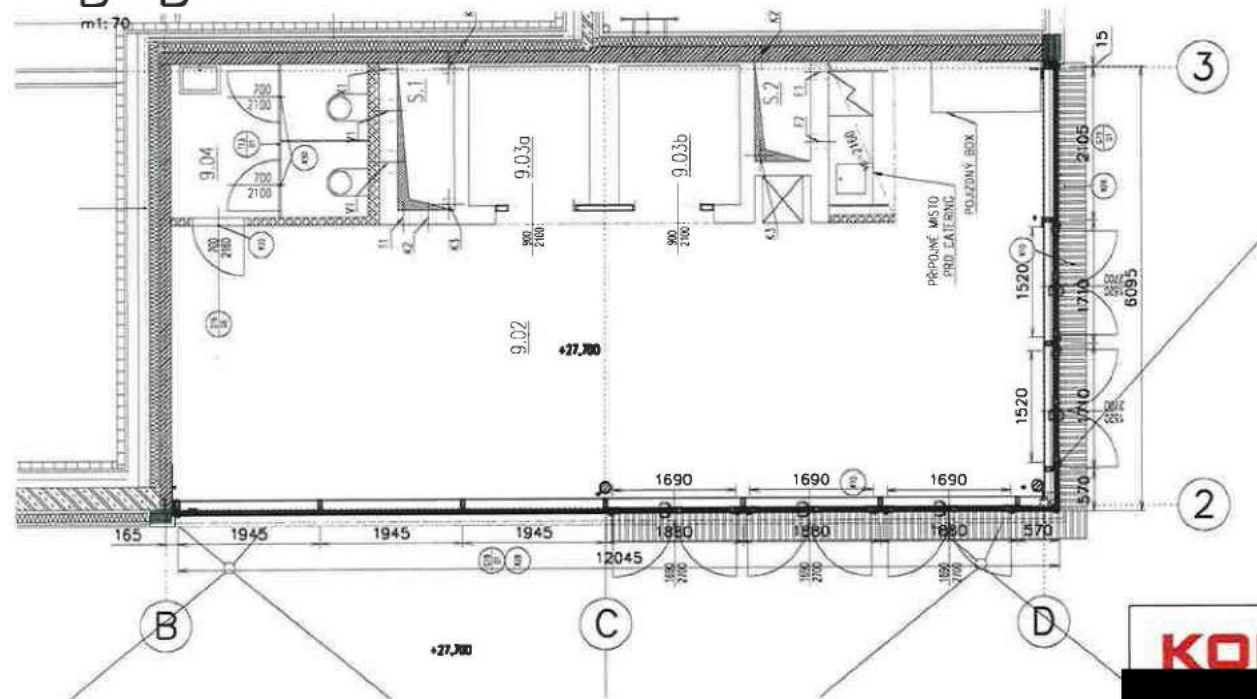

ZNAČENÍ AKTIVNÍHO KŘÍDLA

PRO ODSOUHLAŠENÍ	
ARCHITEKT	INVESTOR
<input type="checkbox"/> VYHŮVLJE	<input type="checkbox"/> VYHŮVLJE
<input type="checkbox"/> VYHŮVLJE S PŘÍPOMINKAMI	<input type="checkbox"/> VYHŮVLJE S PŘÍPOMINKAMI
<input type="checkbox"/> NEVYHŮVLJE	<input type="checkbox"/> NEVYHŮVLJE
DATAUM A PODPS	DATAUM A PODPS

KOMA	Číslo výkresu: NRP-3-S0110-A3-140	Zakázkové číslo: 170179
	Zakázka: S0110_NOVÁ_RADNICE_PRAHA7	
	Název výkresu: Pohled na fasády 9.NP	Číslo listu: 02
	Revize: 02 Datum: 24.5.2019	
	Měřítko: 1:70	

V1
m1:4

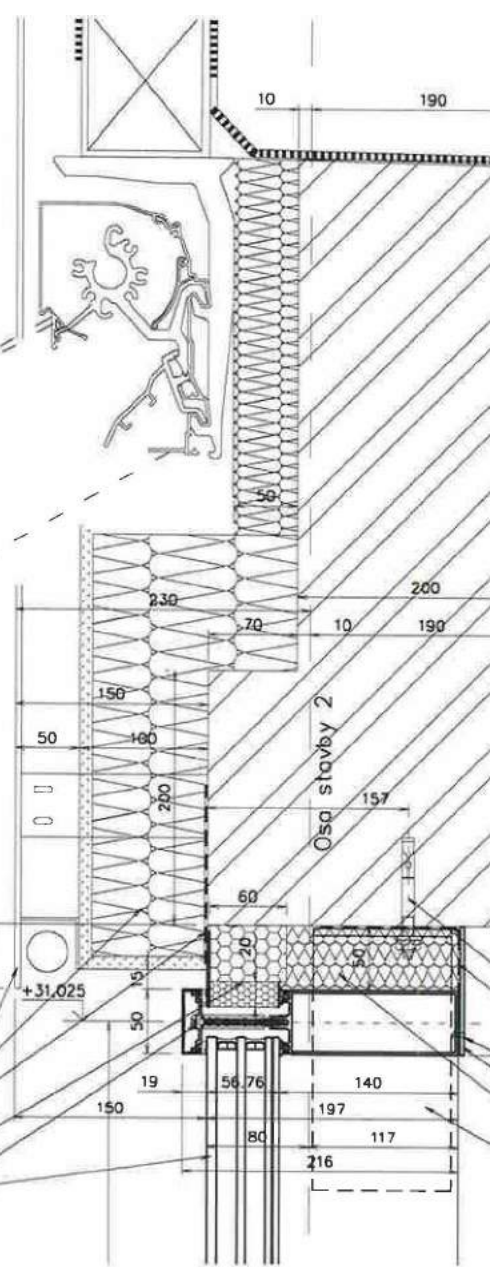
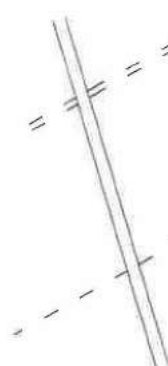

- +31,050
- 50
- Obklad stěny tahokovem - NDF
- Tepelná izolace stěny - NDF
- Hydroizolační fólie Fasatan ME 220 - illbruck
- Izolační panel Al plech tl. 2mm RAL 7016
XPS polystyren tl. 60mm
- Fasádní systém Wicona Wictec 50 - RAL7016
- Izolační trojsklo čiré
- +31,025
- 50
- 19
- 56,76
- 140
- 150
- 197
- 117
- 216

Osa stavby 2

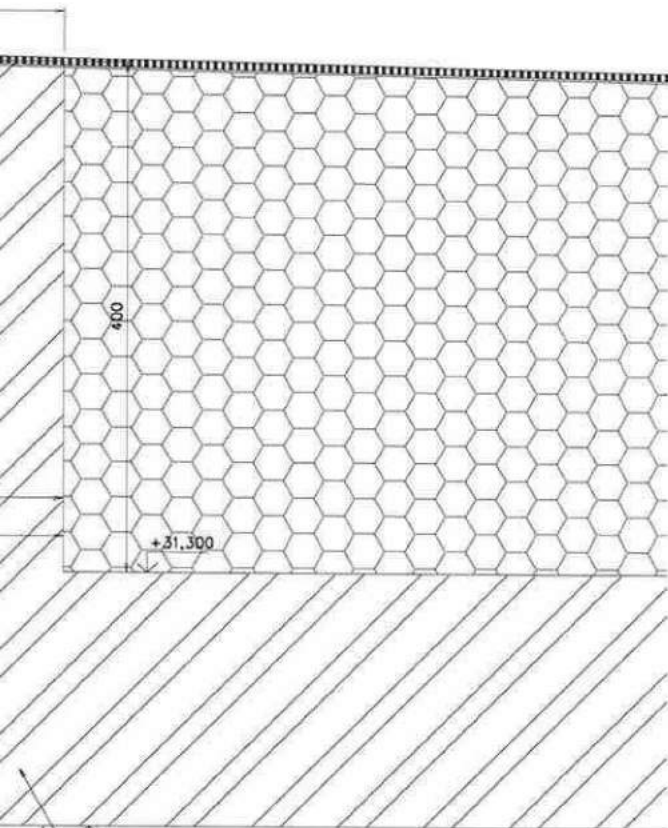

+31.100

Betonový pohledový strop skeletu - NDF

Mechanická kotva M10x100 - pozink

Parotěsná folie Fasatyl ME 210 - illbruck

Nýt trhačí 4x10 Al - RAL7016

Al plech tl. 3mm RAL 7016

Minerální izolace

Suvná hliníková kotva

PRO ODSOUHLAŠENÍ

ARCHITEKT

INVESTOR

VYHOVUJE

VYHOVUJE

VYHOVUJE S PŘÍPOMINKAMI

VYHOVUJE S PŘÍPOMINKAMI

NEVYHOVUJE

NEVYHOVUJE

datum a podpis

datum a podpis

KOMA

Číslo výkresu: NRP-3-S0110-A3-140

Zakázka: S0110_NOVÁ_RADNICE_PRAHA7

Název výkresu: Detail V1

Zakázkové číslo:

170179

Číslo listu:

03

Revize: 02

Datum: 24.5.2019

Měřítko: 1:4

V2

m1:4

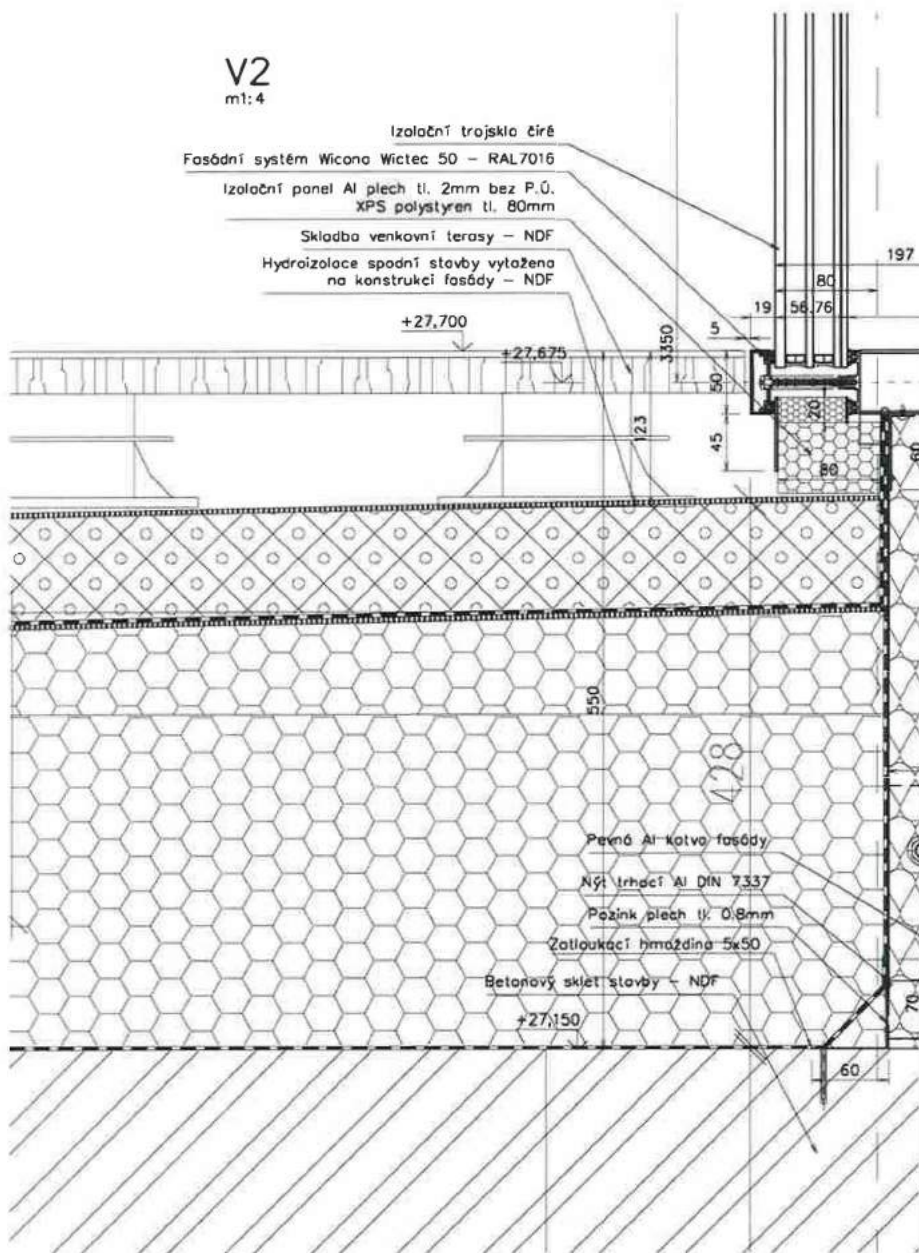

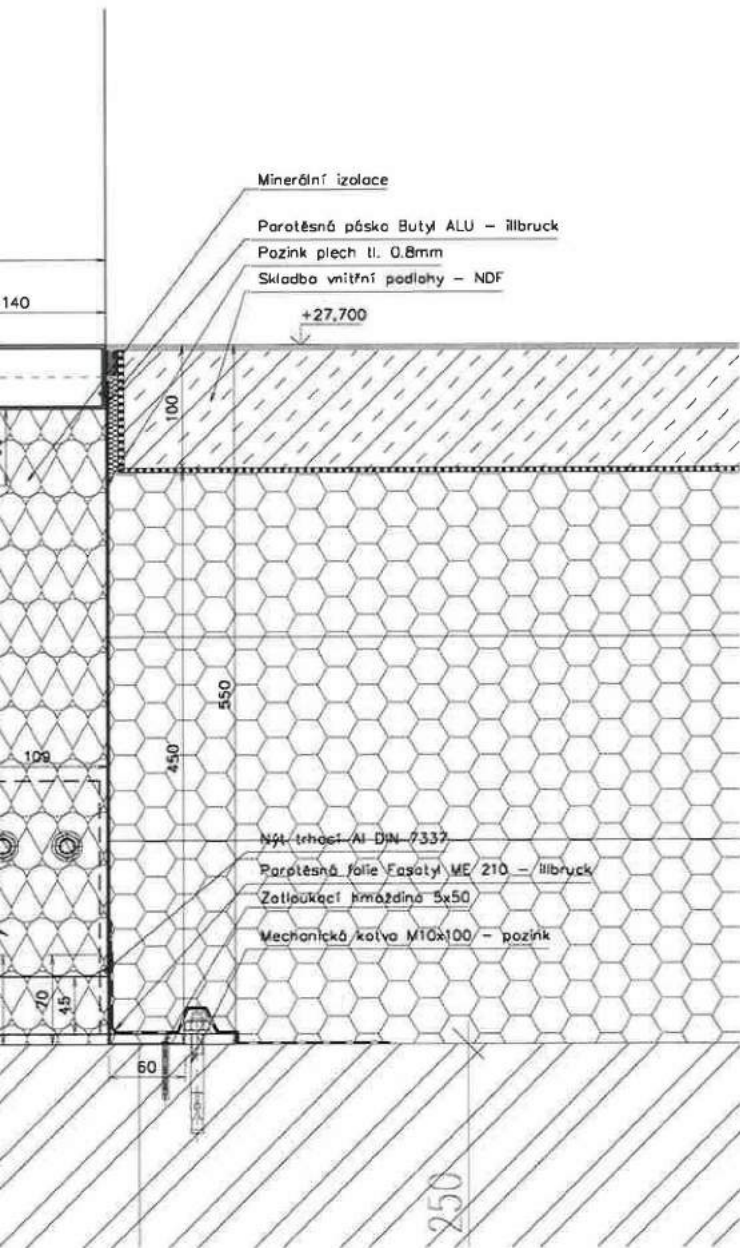

PRO ODSOUHLAŠENÍ	
ARCHITEKT	INVESTOR
<input type="checkbox"/> VYHOVUJE	<input type="checkbox"/> VYHOVUJE
<input type="checkbox"/> VYHOVUJE S PŘÍPOMINKAMI	<input type="checkbox"/> VYHOVUJE S PŘÍPOMINKAMI
<input type="checkbox"/> NEVYHOVUJE	<input type="checkbox"/> NEVYHOVUJE
Datum a podpis	Datum a podpis

KOMA	Číslo výkresu: NRP-3-S0110-A3-140	Zakázkové číslo: 170179
	Zakázka: S0110_NOVÁ_RADNICE_PRAHA7	
	Název výkresu: Detail V2	Číslo listu: 04
	Revize: 02	Datum: 24.5.2019
		Měřítko: 1:4

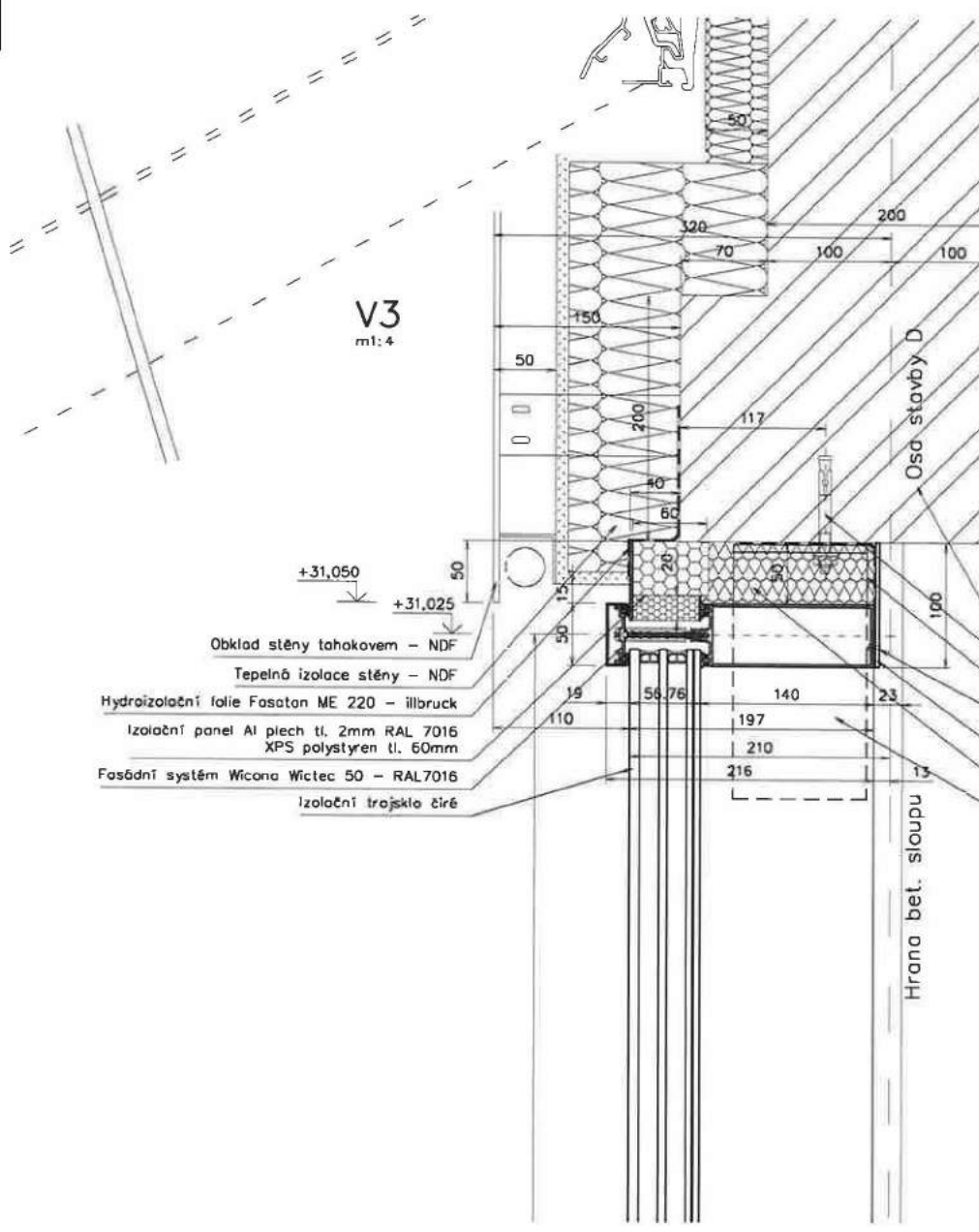

V3
ml:4

+31,050

+31,025

Obklad stěny tahokovem - NDF

Tepelná izolace stěny - NDF

Hydroizolační folie Fasatan ME 220 - illbruck

Izolační panel Al plech tl. 2mm RAL 7016
XPS polystyren tl. 60mm

Fasádní systém Wicona Wictec 50 - RAL7016

Izolační trojsklo čiré

Osa stavby D

Hrana bet. sloupu

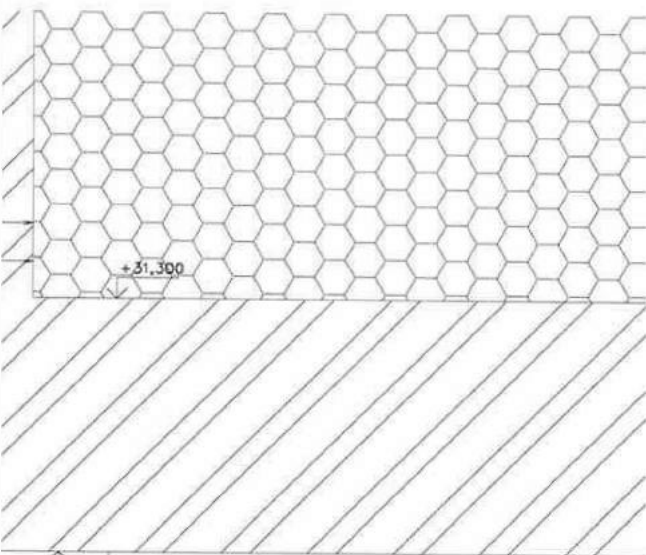

+31,100

Betonový pohledový strop skeletu – NDF

Mechanická kotva M10x100 – pozink

Parotěsná fólie Fasatyl ME 210 – illbruck

Nýt trhací 4x10 Al – RAL7016

Al plech tl. 3mm RAL 7016

Minerální izolace

Suvná hliníková kotva

PRO ODSOUHLASENÍ

ARCHITEKT	INVESTOR
<input type="checkbox"/> VYHOVUJE <input type="checkbox"/> VYHOVUJE S PŘIPOMINKAMI <input type="checkbox"/> NEVYHOVUJE	<input type="checkbox"/> VYHOVUJE <input type="checkbox"/> VYHOVUJE S PŘIPOMINKAMI <input type="checkbox"/> NEVYHOVUJE
DATA A PODPS	DATA A PODPS

KOMA

Číslo výkresu: NRP-3-S0110-A3-140

Zakázka: S0110_NOVÁ_RADNICE_PRAHA7

Název výkresu: Detail V3

Zakázkové číslo:

170179

Číslo letu:

05

Revize: 02

Datum: 24.5.2019

Měřítko: 1:4

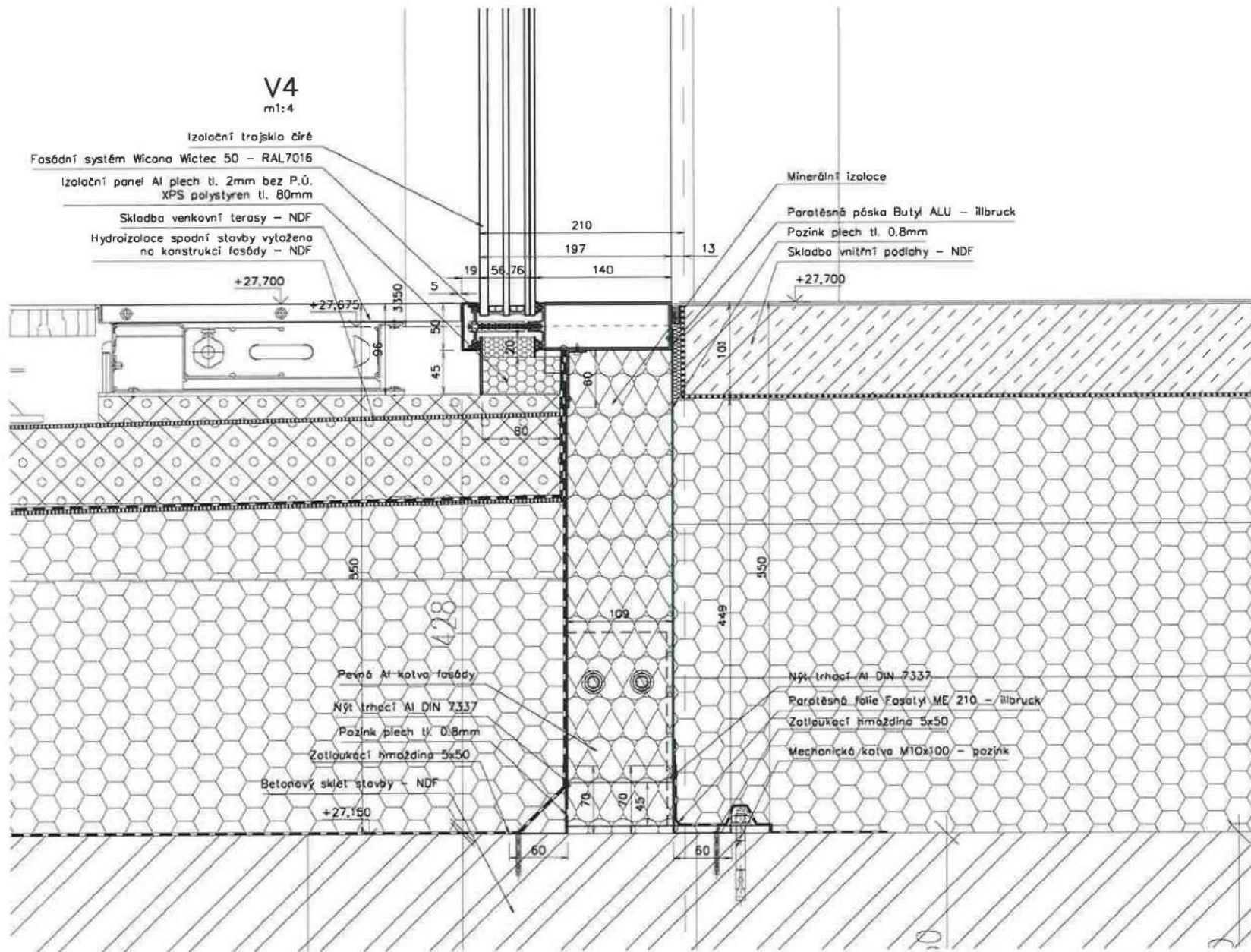

PRO ODSOUHLASENÍ	
ARCHITEKT	INVESTOR
<input type="checkbox"/> VYHODUJE	<input type="checkbox"/> VYHODUJE
<input type="checkbox"/> VYHODUJE S PŘÍPOMINKAMI	<input type="checkbox"/> VYHODUJE S PŘÍPOMINKAMI
<input type="checkbox"/> NEVYHODUJE	<input type="checkbox"/> NEVYHODUJE
DATUM A PODPIS	DATUM A PODPIS

KOMA Fasády	Číslo výkresu: NRP-3-S0110-A3-140	Zakázkové číslo: 170179
	Zakázka: S0110_NOVÁ_RADNICE_PRAHA7	
	Název výkresu: Detail V4	Číslo listu: 06
	Revize: 02	Datum: 24.5.2019
		Měřítko: 1:4

V5
m1:4

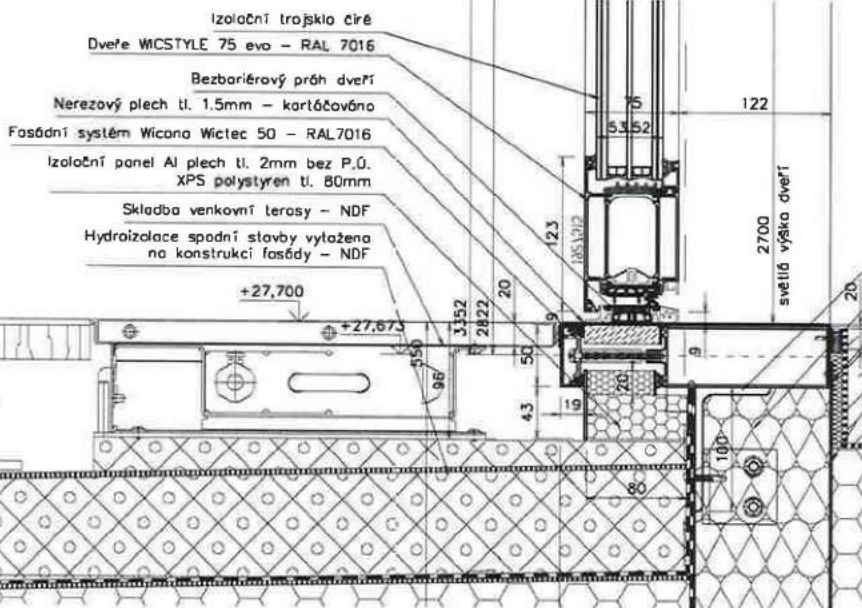
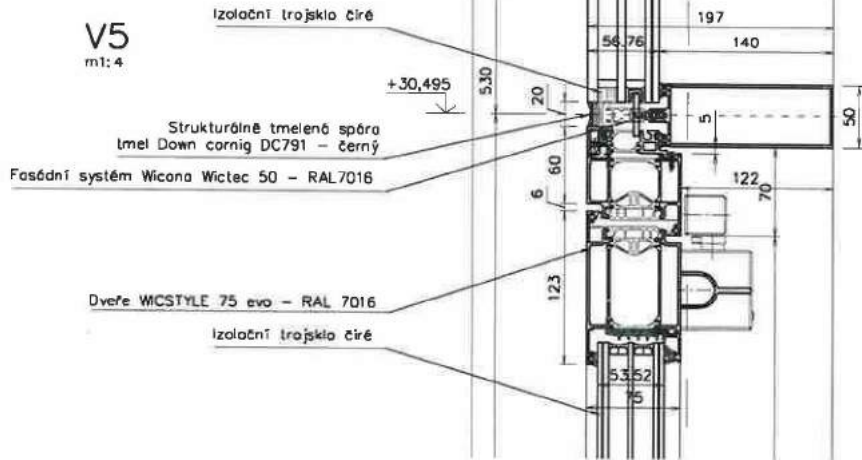

- Ocelový profil L100x50x6 - statické podepření pažďíku proti proslápnutí
- Minerální izolace
- Parotěsná páska Butyl ALU - ilbruck
- Pozink plech tl. 0,8mm
- Skladba vnitřní podlahy - NDF

PRO ODSOUHLASENÍ	
ARCHITEKT	INVESTOR
<input type="checkbox"/> VYHOVUJE	<input type="checkbox"/> VYHOVUJE
<input type="checkbox"/> VYHOVUJE S PŘÍPOMINKAMI	<input type="checkbox"/> VYHOVUJE S PŘÍPOMINKAMI
<input type="checkbox"/> NEVYHOVUJE	<input type="checkbox"/> NEVYHOVUJE
DATA A PODPS	DATA A PODPS

KOMA	Číslo výkresu: NRP-3-S0110-A3-140		Zakázkové číslo: 170179
	Zakázka: S0110_NOVÁ_RADNICE_PRAHA7		
	Název výkresu: Detail V5		
Vyp: [redacted]	Revize: 04	Datum: 10.7.2019	07
Kon: [redacted]		Měřítko: 1:4	

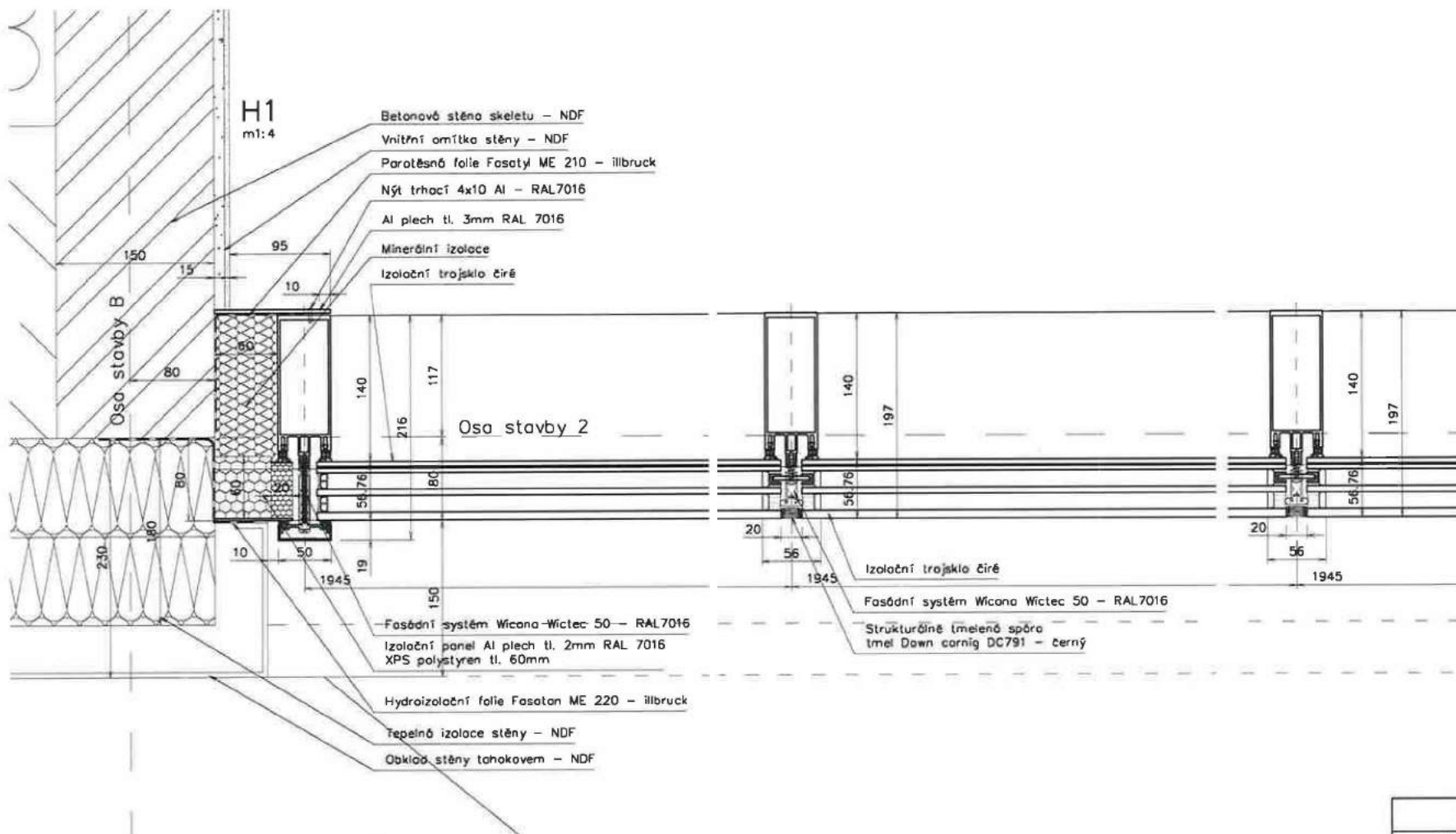

PRO ODSOUHLASENÍ	
ARCHITEKT	INVESTOR
<input type="checkbox"/> VYHOVUJE	<input type="checkbox"/> VYHOVUJE
<input type="checkbox"/> VYHOVUJE S PŘÍPOVINKAMI	<input type="checkbox"/> VYHOVUJE S PŘÍPOVINKAMI
<input type="checkbox"/> NEVYHOVUJE	<input type="checkbox"/> NEVYHOVUJE
DATUM A PODPIS	DATUM A PODPIS

KOMA	Číslo výkresu: NRP-3-S0110-A3-140	Zakázkové číslo: 170179
	Zakázka: S0110_NOVÁ_RADNICE_PRAHA7	
	Název výkresu: Detail H1	Číslo listu: 08
	Revize: 02	Datum: 24.5.2019
		Měřítko: 1:4

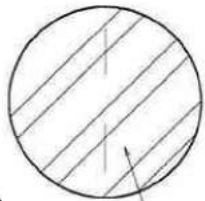

H2
m1:4

Betonový sloup skeletu - NDF

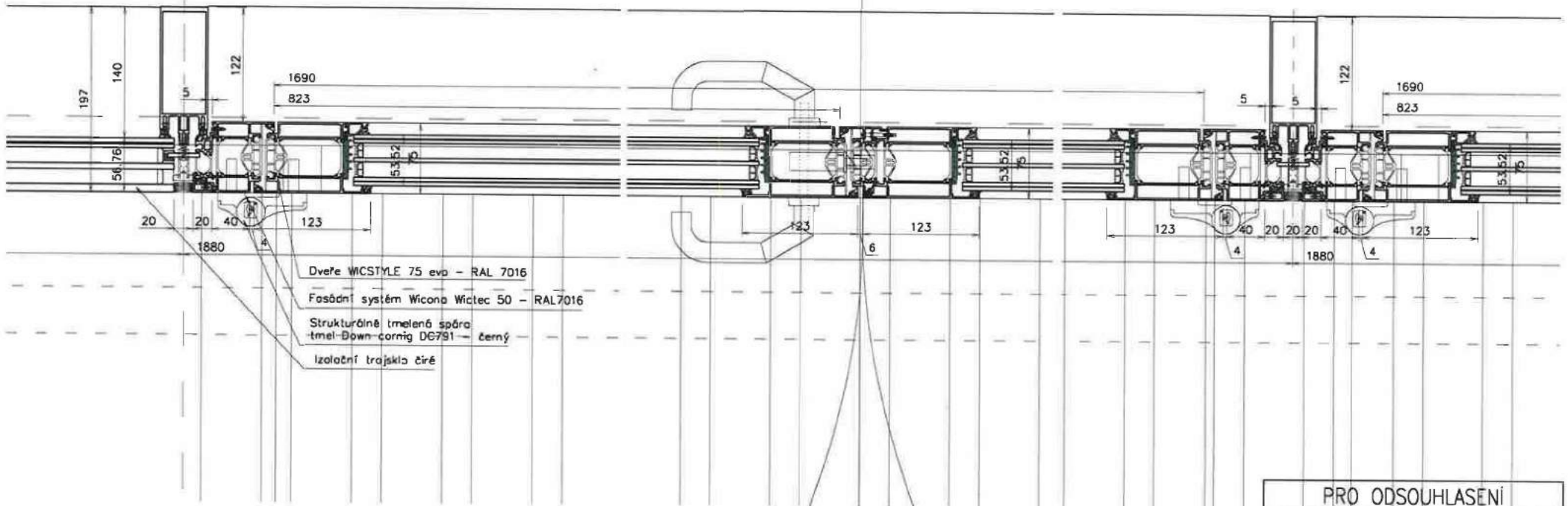

Dveře WICSTYLE 75 eva - RAL 7016
 Fasádní systém Wicona Wictec 50 - RAL7016
 Strukturálně tmelená spára
 tmel-Down-cornig DE791 - černý
 Izolační tražsko čiré

PRO ODSOUHLASENÍ	
ARCHITEKT	INVESTOR
<input type="checkbox"/> VYHOVUJE	<input type="checkbox"/> VYHOVUJE
<input type="checkbox"/> VYHOVUJE S PŘÍPOMINKAMI	<input type="checkbox"/> VYHOVUJE S PŘÍPOMINKAMI
<input type="checkbox"/> NEVYHOVUJE	<input type="checkbox"/> NEVYHOVUJE
DATUM A PODPIS	DATUM A PODPIS

KOMA	Číslo výkresu: NRP-3-S0110-A3-140	Zakázkové číslo: 170179
	Zakázka: S0110_NOVÁ_RADNICE_PRAHA7	
	Název výkresu: Detail H2	Číslo listu: 09
Vypracoval: [redacted]	Revize: 02	Datum: 24.5.2019
Kontroloval: [redacted]		Měřítko: 1:4

H4
m1:4

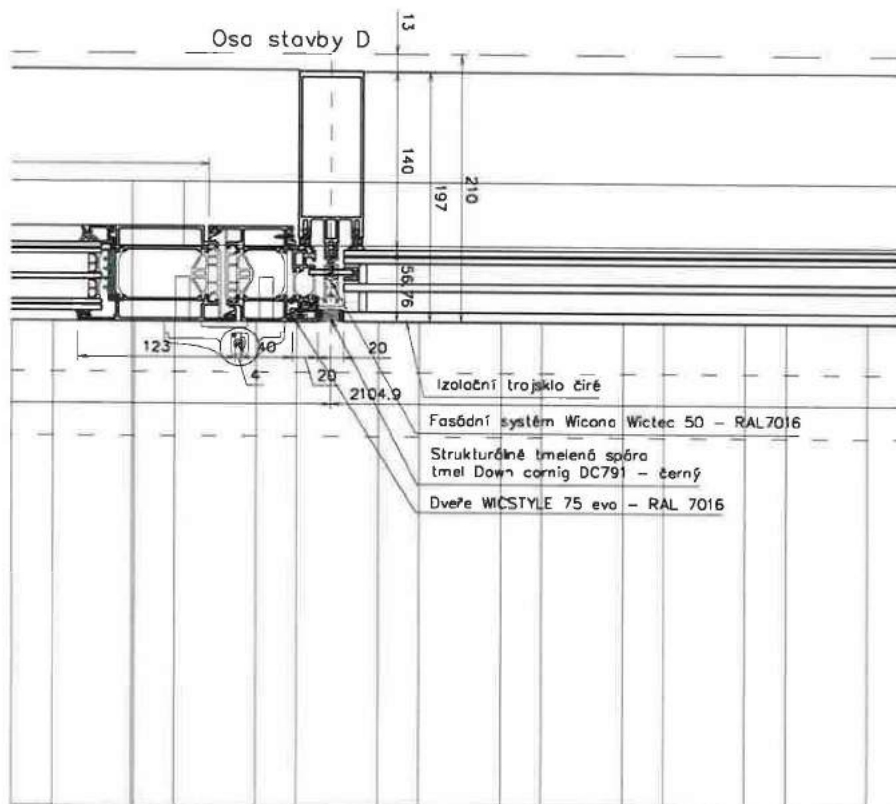

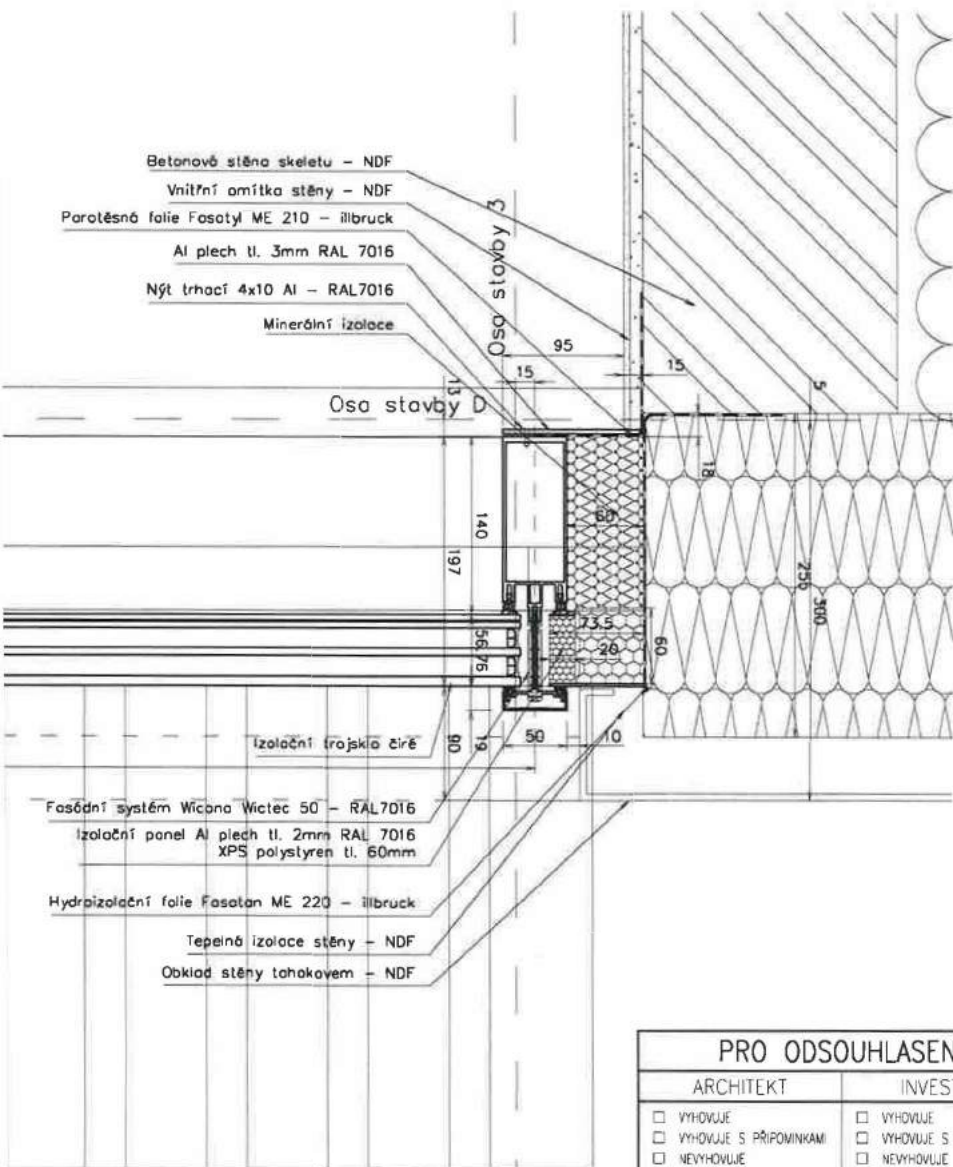

PRO ODSOUHLASENÍ

ARCHITEKT

INVESTOR

VYHOVUJE

VYHOVUJE

VYHOVUJE S PŘÍPOMINKAMI

VYHOVUJE S PŘÍPOMINKAMI

NEVYHOVUJE

NEVYHOVUJE

DATA A PODPS

DATA A PODPS

KOMA

Číslo výkresu: NRP-3-S0110-A3-140

Zakázkové číslo:

Zakázka: S0110_NOVÁ_RADNICE_PRAHA7

170179

Název výkresu: Detail H4

Číslo listu:

Vypracoval:

Revize:

02

Datum:

24.5.2019

Kontroloval:

Měřítko: 1:4

11

Doplnění Přílohy č. 1 – vysvětlení + lepší grafika

Radnice P7 - 9.NP

Vzhledem k tomu, že se jedná o 9.NP a dveře jsou otvíravé ven, aretace která je v samozavírači nemusí stačit na porvyv větru. Proto je třeba použít další mechanickou aretaci do terasy, v otevřené poloze křídel. Pro tento účel lze použít rozvorové zajištění pasivního křídla. Tato rozvora zajišťuje pasivní v zavřené poloze, a zároveň by byla použita pro zajištění pasivního křídla v otevřené poloze. Do terasy by se osadil protikus níže zvýrazněný. Aktivní křídlo zajišťovat nemusíme. To je v případě, že je otevřené pasivní křídlo, zajištěné. Po té co dojde k uzavření pasivního křídla, ze následně zavře křídlo aktivní.

Ovládání rozvory pasivního křídla :

WICSTYLE 75 evo / 65 evo

Anschlagtüren

Einsteck - Türkriegel, manuelle Verriegelung PZ / RZ

Hinged doors

Mortise shoot bolt lock, manual locking PZ / RZ

Beschlagsmontage

Installation of hardware

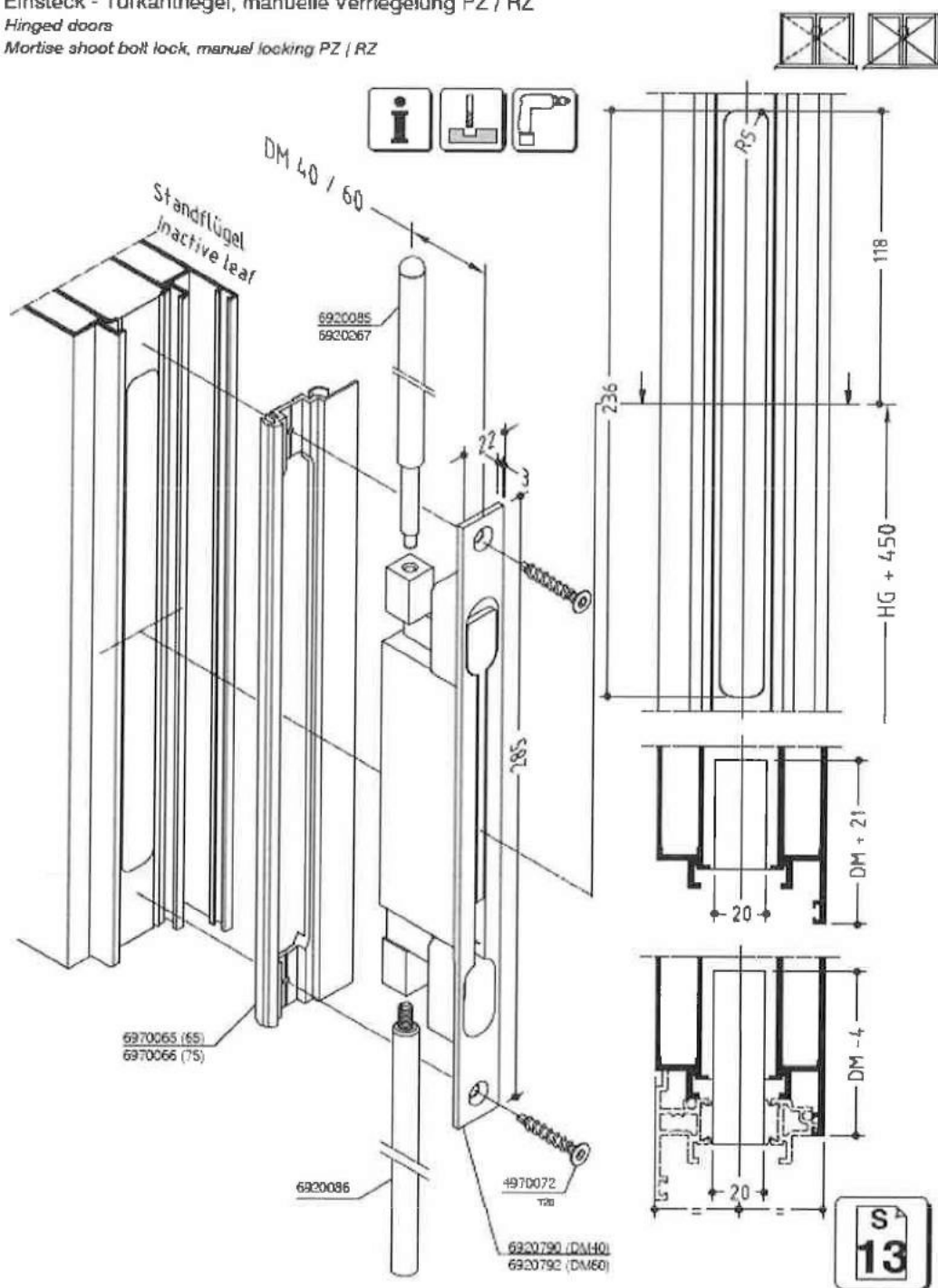

WICSTYLE 75 evo / 65 evo

Beschlagsmontage
Installation of hardware

Anschlagtüren
Türschlösser Zubehör, Standflügelverriegelung PZ / RZ
Hinged doors
Door locks accessory, inactive leaf locking PZ / RZ

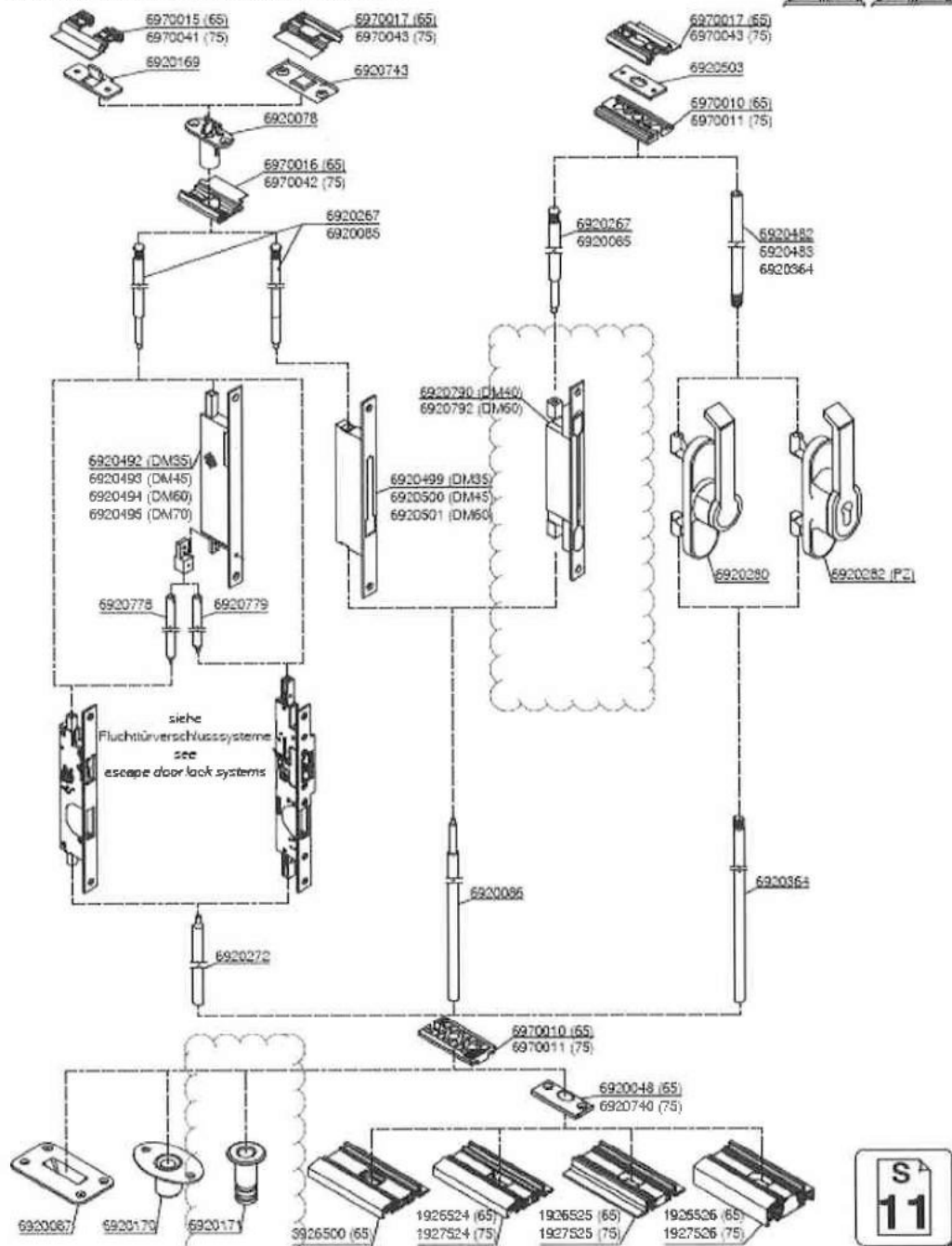
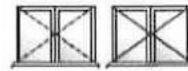

osazeno v terase
pro zajištění
otevřené poloze



Strana č. 1 Přílohy č. 2 ZL č. 036

Akce: Nová radnice pro Prahu 7

Klient: Městská část Praha 7

Kalkulace ceny - ZMĚNOVÝ LIST Č. 036
Doplnění samozavírače a koordinátoru - dveře 9.NP

Popis	MJ	Množství	J.cena [CZK]	Cena celkem [CZK]
Přípočet K23.20 - Fasády	kpl	1	129 860,00	129 860,00
přípočet celkem				129 860,00
odpočet celkem				0,00
Celkem				129 860,00

Strana č. 2 Přílohy č. 2 ZL č. 036

Stavba:

Nová radnice Praha 7

Objekt:

Přípočet K23.20 - Fasády

Místo:

Praha 7

Datum:

Zadavatel:

Projektant:

Uchazeč:

PČ	Typ	Kód	Popis	MJ	Množství	J.cena [CZK]	Cena celkem [CZK]	Genová soustava
Náklady soupisu celkem							129 860,00	
D	HSV		Práce a dodávky HSV				129 860,00	
D	23.21.22		Fasáda				129 860,00	
			Fasády LOP					
1	K	G1901a	Doplnění samozavíračů, koordinátorů, aretace dvoukřídlých dveří sestavy G1901	kus	5,000	21 996,00	109 980,00	
2	K	G1901b	Příplatek za provedení RAL 7016 samozavíračů	kus	5,000	3 976,00	19 880,00	