ID	popis	Název úkolu	Doba trvání	Zahájení
0		**19_09_13 NRP7_posunutý nabídkový hmg- dodatek č.5 SoD**	**805 dny**	**6.10. 17**
1		**Stavebně-architektonická část**	**805 dny**	**6.10. 17**
2		SoD_účinnost smlouvy	1 den	6.10. 17
3		Předání staveniště	3 dny	13.10. 17
4		Zahájení prací, příprava staveniště	30 dny	16.10. 17
5		Likvidace azbestu - ZL 002 (bez zahrnutí střechy)	56 dny	1.12. 17
11	K21.00	Bourání, podchycování, lešení, úklid stavby - odstrojovací a bourací práce bez vlivu azbestu	132 dny	16.10. 17
12	*K21.00*	Bourání, podchycování, lešení, úklid stavby - odstrojovací a bourací práce po demontáži azbestových kcí	45 dny	11.1. 18
13	**K21.10**	Zemní práce	18 dny	4.1. 18
17	**K21.20**	Speciální zakládání	31 dny	22.1. 18
20		Časový dopad do termínu realizace dodatek č.3 SoD	280 dny	22.2. 18
25	**K21.30**	**Železobetonové a betonové konstrukce**	**457 dny**	**18.2. 18**
26		Přerušení části Díla	0 dny	8.6. 18
27		Znovuzahájení přerušených prací	0 dny	4.9. 18
28		**ŽBK do +-0,000 vč. bourání**	**284 dny**	**18.2. 18**
40		**ŽBK v NP vč.sanací a uprav skeletu**	173 dny	29.11. 18
41		**Časový dopad změny technologie bourání - ztužující stěny dle ZL 30**	**30 dny**	**21.5. 19**
42		**Časový dopad dispozičních změn dle ZL 37**	**20 dny**	**20.6. 19**
43	K21.50	Zděné konstrukce	90 dny	11.4. 19
44		Nejzazší možný termín pro zadání vyhrazené změny závazku dle čl.18.3 této ZD.	0 dny	31.1. 18
45	*K21.00*	Vnitřní demolice (ztužující prvky skeletu), úprava nosné kce, hrubé vnitřní stavební a montážní práce	137 dny	23.2. 19
46	K22.10	Sádrokartonové konstrukce	153 dny	10.7. 19
47	K22.20	Podhledy	90 dny	11.9. 19
48	K22.30	Vnitřní povrchy stěn a stropů	244 dny	19.4. 19
49	K22.40	Podlahy	244 dny	19.4. 19
50	K22.50	Dveře, vrata	153 dny	19.7. 19
51	K22.70	Vnitřní skleněné stěny a nadsvětlíky, vnitřní okna	30 dny	21.9. 19
52	K22.80	Klempířské výrobky a práce	30 dny	7.10. 19
53	K22.90	Zámečnické konstrukce a práce	90 dny	21.9. 19
54	K23.00	Ostatní prvky	122 dny	20.8. 19
55		Kompletace, montáž, vnitřní práce	123 dny	19.8. 19
56	K23.10	Střechy	122 dny	7.7. 19
57	K23.20	Fasády	122 dny	7.7. 19
58		Demontáž fasády, montáž nové fasády a výplní, střecha a úprava dvora	122 dny	7.7. 19
59		**Technická zařízení budov**	**244 dny**	**20.4. 19**
60	***K41.10***	**Kanalizace**	**214 dny**	**20.5. 19**
61		Kanalizace	214 dny	20.5. 19
62		Dodávka	31 dny	20.5. 19
63		Montáž	184 dny	20.5. 19
64		Zkoušky	7 dny	20.11. 19
65		Zkušební provoz	14 dny	27.11. 19
66		Zaškolení obsluhy	9 dny	11.12. 19
67	***K41.20***	**Vodovod**	**153 dny**	**20.7. 19**
68		Vodovod	153 dny	20.7. 19
69		Dodávka	31 dny	20.7. 19
70		Montáž	122 dny	20.7. 19
71		Zkoušky	7 dny	19.11. 19
72		Zkušební provoz	14 dny	26.11. 19
73		Zaškolení obsluhy	10 dny	10.12. 19
74	***K41.30***	**SHZ - plynové**	**31 dny**	**19.11. 19**
75		SHZ - plynové	31 dny	19.11. 19
76		Dodávka	7 dny	19.11. 19
77		Montáž	21 dny	19.11. 19
78		Zkoušky	4 dny	10.12. 19
79		Zkušební provoz	4 dny	14.12. 19
80		Zaškolení obsluhy	2 dny	18.12. 19
81	***K41.40***	**Vytápění a chlazení**	**244 dny**	**20.4. 19**
82		Vytápění a chlazení	244 dny	20.4. 19
83		Dodávka	31 dny	20.4. 19
84		Montáž	214 dny	20.4. 19
85		Zkoušky	7 dny	20.11. 19
86		Zkušební provoz	14 dny	27.11. 19
87		Zaškolení obsluhy	9 dny	11.12. 19
88	***K41.60***	**Vzduchotechnika a chladivové systémy**	**244 dny**	**20.4. 19**
89		Vzduchotechnika a chladivové systémy	244 dny	20.4. 19
90		Dodávka	31 dny	20.4. 19

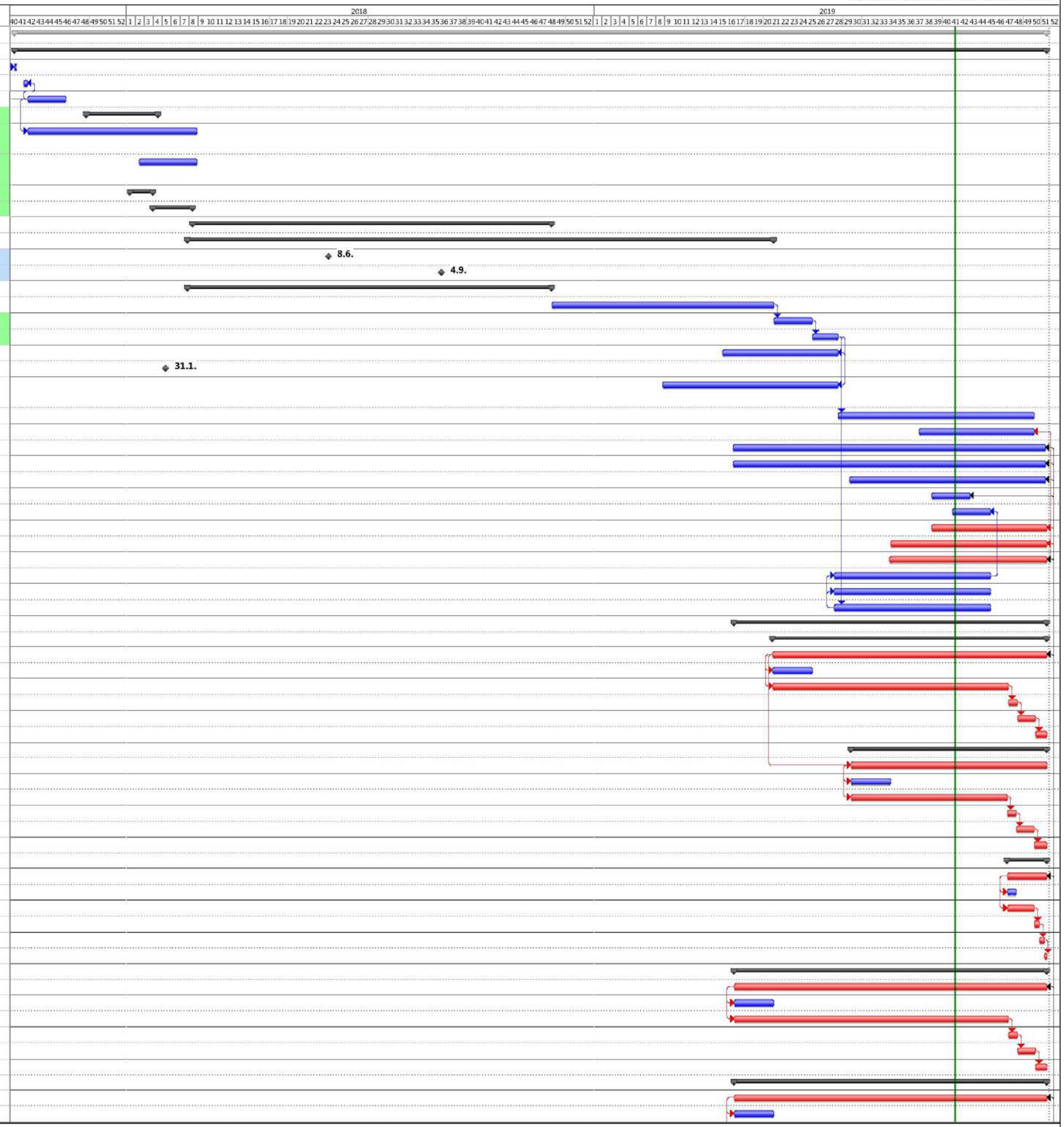

Projekt: 19_09_13 NRP7_posunutý na
Datum: 18.09. 19

Úkol · Kritický úkol · Průběh · Milník · Souhrnný · Zahrnutý úkol · Zahrnutý kritický úkol · Zahrnutý milník · Zahrnutý průběh · Rozdělení · Vnější úkoly · Souhrn projektu · Seskupit podle souhrnu · Konečný termín

Předkládaný hmg zachycuje uvažovaný postup prací včetně prací o víkendech.

ID	popis	Název úkolu	Doba trvání	Zahájení
91		Montáž	214 dny	20.4. 19
92		Zkoušky	7 dny	20.11. 19
93		Zkušební provoz	14 dny	27.11. 19
94		Zaškolení obsluhy	9 dny	11.12. 19
95	*K41.70*	**MaR / ASR (BMS)**	**93 dny**	**18.9. 19**
96		MaR / ASR (BMS)	93 dny	18.9. 19
97		Dodávka	31 dny	18.9. 19
98		Montáž	62 dny	18.9. 19
99		Zkoušky	7 dny	19.11. 19
100		Zkušební provoz	14 dny	26.11. 19
101		Zaškolení obsluhy	10 dny	10.12. 19
102	*K41.80*	**Elektrotechnika - silnoproudá zařízení**	**183 dny**	**20.6. 19**
103		Elektrotechnika - silnoproudá zařízení	183 dny	20.6. 19
104		Dodávka	154 dny	20.6. 19
105		Montáž	154 dny	20.6. 19
106		Zkoušky	7 dny	21.11. 19
107		Zkušební provoz	14 dny	28.11. 19
108		Zaškolení obsluhy	7 dny	12.12. 19
109	*K42.00*	**Elektrotechnika - ostatní slaboproudá zařízení - EPS**	**93 dny**	**18.9. 19**
110		Elektrotechnika - ostatní slaboproudá zařízení - EPS	93 dny	18.9. 19
111		Dodávka	31 dny	18.9. 19
112		Montáž	62 dny	18.9. 19
113		Zkoušky	7 dny	19.11. 19
114		Zkušební provoz	14 dny	26.11. 19
115		Zaškolení obsluhy	10 dny	10.12. 19
116	*K42.10*	**Elektrotechnika - ostatní slaboproudá zařízení**	**154 dny**	**19.7. 19**
117		Elektrotechnika - ostatní slaboproudá zařízení	154 dny	19.7. 19
118		Dodávka	31 dny	19.7. 19
119		Montáž	123 dny	19.7. 19
120		Zkoušky	7 dny	19.11. 19
121		Zkušební provoz	14 dny	26.11. 19
122		Zaškolení obsluhy	10 dny	10.12. 19
123	*K42.20*	**Zdvihací zařízení**	**153 dny**	**20.7. 19**
124		Zdvihací zařízení	153 dny	20.7. 19
125		Dodávka	31 dny	20.7. 19
126		Montáž	122 dny	20.7. 19
127		Zkoušky	7 dny	12.11. 19
128		Zkušební provoz	21 dny	19.11. 19
129		Zaškolení obsluhy	9 dny	10.12. 19
130	*K42.30*	**AV technika**	**62 dny**	**19.10. 19**
131		AV technika	62 dny	19.10. 19
132		Dodávka	14 dny	19.10. 19
133		Montáž	62 dny	19.10. 19
134		Zkoušky	7 dny	13.12. 19
135		Zkušební provoz	7 dny	13.12. 19
136		Zaškolení obsluhy	7 dny	13.12. 19
137		**Venkovní objekty**	**60 dny**	**21.10. 19**
138	*K51.10*	Komunikace	60 dny	21.10. 19
139	*K52.30*	Sadové úpravy	60 dny	21.10. 19
140	*K53.40*	Veřejné osvětlení	30 dny	21.10. 19
141		**Vedlejší náklady**	**426 dny**	**20.10. 18**
142	*K11.10*	Vedlejší náklady	426 dny	20.10. 18
143		**Dokončení a protokolární předání Díla bez vad bránících užívání**	0 dny	20.12. 19

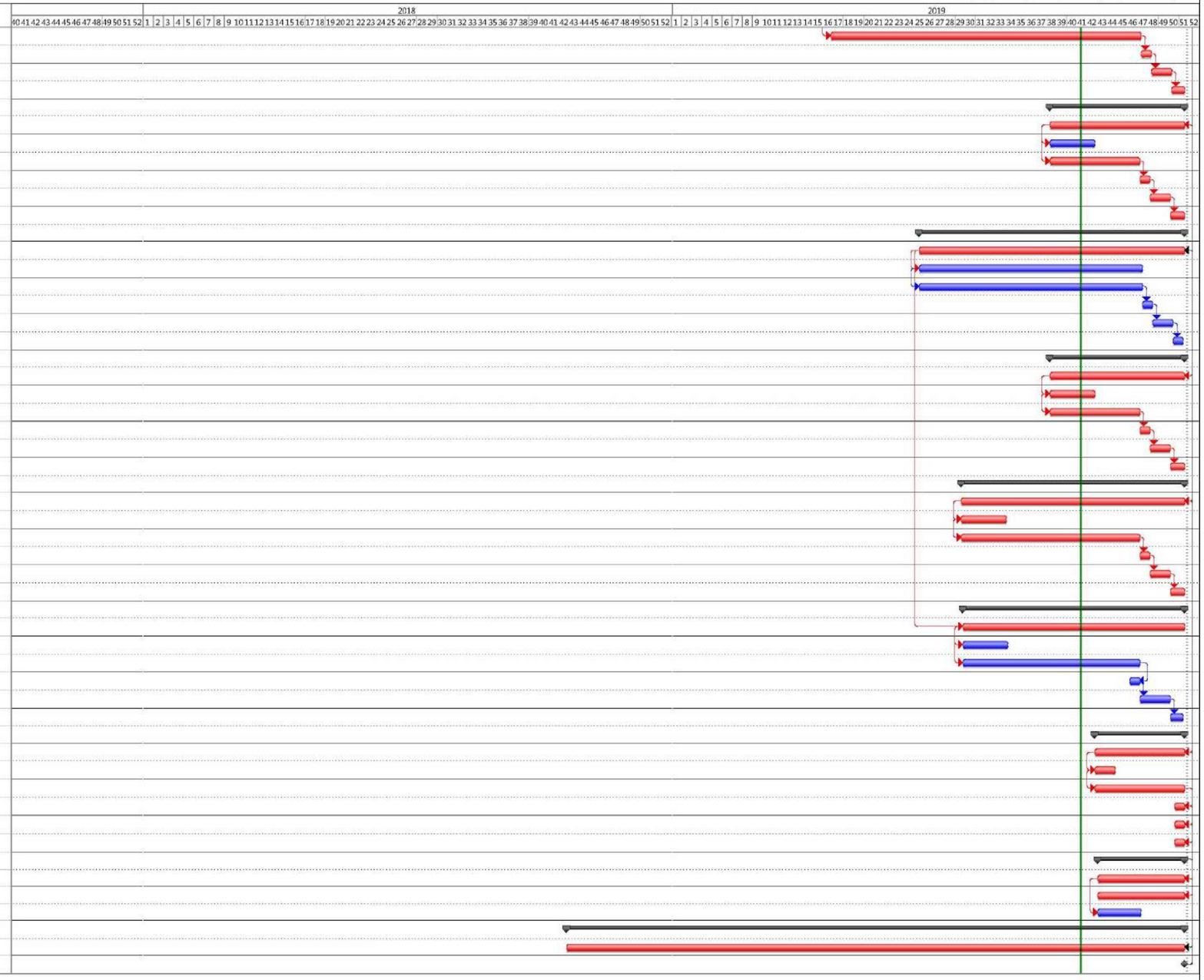

Projekt: 19_09_13 NRP7_posunutý na
Datum: 18.09. 19

Úkol | Kritický úkol | Průběh | Milník | Souhrnný | Zahrnutý úkol | Zahrnutý kritický úkol | Zahrnutý milník | Zahrnutý průběh | Rozdělení | Vnější úkoly | Souhrn projektu | Seskupit podle souhrnu | Konečný termín

Předkládaný hmg zachycuje uvažovaný postup prací včetně prací o víkendech.