

KUPNÍ SMLOUVA

Č.j.: PPR-29318-15/ČJ-2019-990656

uzavřená v souladu s § 2079 a násl. zákona č. 89/2012 Sb., občanský zákoník,
ve znění pozdějších předpisů, (dále jen „občanský zákoník“)
(dále jen „smlouva“)

Článek I. Smluvní strany

Kupující:	Česká republika – Ministerstvo vnitra
Sídlo:	Nad Štolou 936/3, 170 34 Praha 7
Zastoupen:	plk. Ing. Michalem Keřkou ředitelem Správy logistického zabezpečení PP ČR
Příjemce faktury:	Policejní prezidium ČR Správa logistického zabezpečení Odbor movitého majetku P.O.BOX 6, 150 05 Praha 5
IČO:	00007064
DIČ:	CZ00007064
ID datové schránky:	gs9ai55
Bankovní spojení:	ČNB
Číslo účtu:	5504881/0710
Kontaktní osoba:	Ing. Pavel Eška
E-mail:	pavel.eska@pcr.cz
Telefon:	974 837 405

(dále jen „kupující“)

a

Prodávající:	Iveco Truck Centrum, s.r.o.
Sídlo:	Pražská 330, Loděnice, 267 12
Zastoupen:	
IČO:	60462710
DIČ:	CZ60462710
ID datové schránky:	pznf9k5
Bankovní spojení:	Deutsche Bank A.G.
Číslo účtu:	3169000018

zapsán v obchodním rejstříku vedeném u Městského soudu v Praze, oddíl C, vložka 26362

(dále jen „prodávající“)

(společně též „smluvní strany“)

Článek II. Předmět smlouvy

1. Touto smlouvou se prodávající zavazuje odevzdat za podmínek v ní sjednaných kupujícímu zboží a převést na kupujícího vlastnické právo k tomuto zboží. Kupující řádně odevzdané zboží převezme a zaplatí sjednanou cenu podle článku IV. této smlouvy.
2. Zbožím se rozumí **dodávka 1 ks nákladního vozidla v provedení valník s plachtou a zvedacím čelem v provedení ADR EX II..** Podrobná specifikace zboží je uvedena v příloze č. 1, která je nedílnou součástí této smlouvy.
3. Proávající se zavazuje, že dodané zboží bude schválené pro provoz na pozemních komunikacích v souladu se zákonem č. 56/2001 Sb., o podmínkách provozu vozidel na pozemních komunikacích a o změně zákona č. 168/1999 Sb., o pojištění odpovědnosti za škodu způsobenou provozem vozidla a o změně některých souvisejících zákonů (zákon o pojištění odpovědnosti z provozu vozidla), ve znění zákona č. 307/1999 Sb.
4. Proávající se dále zavazuje, že barevné provedení zboží bude v souladu § 10 odst. 2 zákona č. 361/2000 Sb., o provozu na pozemních komunikacích a o změnách některých zákonů (zákon o silničním provozu), ve znění pozdějších předpisů. Jedná se o nové nepoužité zboží vyrobené v příslušném roce vzhledem k datu uzavření smlouvy.
5. Podkladem pro uzavření této kupní smlouvy je nabídka prodávajícího ze dne 24.09.2019, která byla na základě zadávacího řízení, zveřejněného pod číslem N006/19/V00025130 a elektronickém tržišti NEN, vybrána jako nejvýhodnější.

Článek III. Odevzdání zboží

1. Proávající je povinen odevzdat zboží po předchozí dohodě v místě plnění nejpozději do 13.12.2019.
2. Místo plnění jsou: prostory prodávajícího, ve kterých proběhne předání vozidla. Osoba odpovědná za převzetí zboží: Ing. Pavel Eška, tel. 974 837 405, e-mail: pavel.eska@pcr.cz , nebo Rudolf Stejskal, tel: 974 837 441, e-mail: rudolf.stejskal@pcr.cz, které budou o odevzdání zboží informováni prodávajícím alespoň sedm (7) pracovních dnů předem. Osoba odpovědná za předání zboží: 
3. Proávající je povinen při předání zboží kupujícímu předat kompletní dokumentaci související se zbožím, a to zejména servisní knihu, návody na obsluhu a údržbu v českém jazyce, katalog náhradních dílů, technický průkaz atd.
4. Proávající spolu se zbožím předá jím vystavený předávací protokol ve třech (3) vyhotoveních, která budou po převzetí zboží podepsána osobou odpovědnou dle odst. 2 tohoto článku a zástupcem prodávajícího. Proávající obdrží dvě (2) a kupující jedno (1) vyhotovení. V předávacím protokolu musí být uvedena výrobní, příp. sériová čísla zboží, je-li jimi opatřeno. Zboží bude odevzdáno převzetím a potvrzením předávacího protokolu kupujícím.
5. Proávající zajistí řádné předání a převzetí zboží i tím, že umožní kupujícímu při převzetí zboží provést ověření jeho shody s touto Smlouvou, a to i v případě, že k dodání zboží využije třetí osobu.
6. Kupující je oprávněn odmítnout převzetí zboží, pokud nebude odevzdáno řádně v souladu s touto smlouvou a ve sjednané kvalitě, přičemž v takovém případě kupující důvody odmítnutí písemně prodávajícímu sdělí, a to nejpozději do pěti (5) pracovních dnů ode dne, kdy odmítl zboží převzít.



7. Nebezpečí škody a vlastnické právo na zboží přechází na kupujícího okamžikem převzetí zboží od prodávajícího.
8. Prodávající se zavazuje, že na dodaném zboží bude proveden kompletní předprodejní servis.

Článek IV. Kupní cena a platební podmínky

1. Kupní cena je stanovena ve výši 2 880 000,- Kč bez DPH jako cena nejvýše přípustná, tj. 3 484 800,- Kč s DPH (slovy: tři miliony čtyři sta osmdesát čtyři tisíce osm set korun českých) při sazbě DPH ve výši 21%.
2. Kupní cena bude upravena o případnou zákonnou procentní změnu DPH, a to ode dne účinnosti příslušné změny.
3. Tato sjednaná kupní cena je konečná a zahrnuje veškeré náklady spojené s koupí zboží (doprava do místa plnění, seznámení s obsluhou vozidla a zařízení atd.).
4. Kupní cena bude zaplacená na účet prodávajícího uvedený ve smlouvě, a to na základě faktury vystavené prodávajícím po převzetí zboží kupujícím.
5. Faktura musí splňovat požadavky stanovené v § 29 zákona č. 235/2004 Sb., o dani z přidané hodnoty, ve znění pozdějších předpisů a § 435 občanského zákoníku. Kromě těchto náležitostí bude faktura obsahovat označení prodávajícího, kupujícího (**Česká republika - Ministerstvo vnitra, Nad Štolou 936/3, 170 34 Praha 7**) a příjemce faktury (**Policejní prezidium ČR, Odbor movitého majetku, Automobilní oddělení SLZ PP ČR, P.O. BOX 6, 150 05 Praha 5, kontaktní osoba: Jana Oborníková, tel.: 974 837454, e-mail: jana.obornikova@pcr.cz**). Faktura musí obsahovat číslo jednací této Kupní smlouvy, název: PP ČR – SLZ – Automobil nákladní nad 3,5 tuny valník ADR EX II, číslo akce – 014V14200 9038. Faktura bude vyhotovena ve dvou výtiscích (1 originál + 1 kopie). Společně s fakturou dodá prodávající **originál** potvrzeného předávajícího protokolu, ve kterém jsou vyznačena výrobní, příp. sériová čísla.
6. Smluvní strany se dohodly na lhůtě splatnosti faktury v délce třiceti (30) kalendářních dnů ode dne prokazatelného doručení faktury na adresu příjemce faktury (viz odst. 5). V případě doručení faktury v období od 15. prosince daného roku do 28. února následujícího roku se lhůta splatnosti dohodou smluvních stran prodlužuje na šedesát (60) kalendářních dnů ode dne prokazatelného doručení faktury na adresu příjemce faktury. V případě doručení na jinou adresu, než adresu příjemce faktury, neběží lhůta splatnosti a kupující není v prodlení s placením. Případně-li poslední den splatnosti na den pracovního volna nebo pracovního klidu, pak je dnem splatnosti nejbližší následující pracovní den.
7. Kupní cena se považuje za uhrazenou okamžikem odepsání fakturované kupní ceny z bankovního účtu kupujícího. Pokud kupující uplatní nárok na odstranění vady zboží ve lhůtě splatnosti faktury, není povinen až do jejího odstranění uhradit cenu zboží. Okamžikem odstranění vady zboží začne běžet nová lhůta splatnosti faktury v původní délce.
8. Kupující je oprávněn vrátit bez zaplacení fakturu, která neobsahuje náležitosti stanovené touto smlouvou, budou-li tyto údaje uvedeny chybně nebo není-li s fakturou dodán originál předávacího protokolu. Faktura se považuje za vrácenou ve lhůtě splatnosti, je-li v této lhůtě odeslána, není nutné, aby byla v téže lhůtě doručena prodávajícímu. Prodávající je povinen podle povahy nesprávnosti fakturu opravit nebo nově vyhotovit. V takovém případě není kupující v prodlení se zaplacením ceny zboží. Okamžikem doručení náležitě opravené nebo nově vyhotovené faktury začne běžet nová lhůta splatnosti v původní délce.
9. Kupující nebude poskytovat prodávajícímu jakékoliv zálohy na úhradu ceny zboží nebo jeho části.

10. Zboží je určeno výhradně a zcela pro výkon působností v oblasti veřejné správy, ve které se kupující nepovažuje za osobu povinnou k dani a proto nelze na kupujícího aplikovat přenesenou daňovou povinnost podle ustanovení § 92a a násl. zákona č. 235/2004 Sb., o dani z přidané hodnoty, ve znění pozdějších předpisů.

Článek V. Záruční podmínky a odpovědnost za vady

1. Prodávající přebírá závazek a odpovědnost za vady zboží, jež bude mít zboží (či jeho části) v době jeho protokolárního předání a převzetí Kupujícím a dále za vady, které se na zboží (či jeho dílčích částech) vyskytnou v průběhu záruční doby. Prodávající v souvislosti s odpovědností za vady zboží poskytuje Kupujícímu níže specifikovanou záruku.
2. Prodávající se zavazuje poskytnout záruku:
 - a) Na veškeré věcné (mechanické) vady dodaného zboží v délce 24 měsíců bez omezení počtu ujetých kilometrů
 - b) 36 měsíců na lak
 - c) na neprorezavění karosérie v délce 72 měsíců.
3. Záruční doba počíná běžet dnem předání a převzetí zboží dle této Smlouvy Kupujícím. Záruční doba neběží po dobu, po kterou Kupující nemůže užívat zboží pro vady, za které odpovídá Prodávající.
4. Prodávající je odpovědný za to, že dodané zboží je v souladu s touto Smlouvou, a že po dobu trvání záruky dle odst. 2 tohoto článku bude mít dohodnuté vlastnosti, úroveň a charakteristiky.
5. Kupující je povinen oznámit prodávajícímu vadu, na kterou se vztahuje záruka, bez zbytečného odkladu po jejím zjištění. V oznámení je kupující povinen popsat vadu nebo alespoň způsob, jakým se vada projevuje s určením místa jejího výskytu, resp. místa, kde se projevila.
Adresa autorizovaného servisu: 

6. Vady zboží budou reklamovány písemně na adresu prodávajícího uvedenou v čl. I. této smlouvy.
7. Prodávající se zavazuje odstranit, prostřednictvím smluvně zajištěného autorizovaného servisu, reklamované vady v následujících lhůtách:
 - a) Maximální doba prodloužení mezi datem nahlášení požadavku na servis a opravu a datem stanoveným pro přistavení k opravě do smluvně zajištěného autorizovaného servisu – do 3 pracovních dnů.
 - b) Maximální doba servisu a opravy u smluvně zajištěného autorizovaného servisu:
 - Běžná údržba a menší mechanické, elektrické opravy – maximálně 1 pracovní den (ukončit v den přistavení);
 - Náročnější mechanické a elektrické opravy maximálně do 3 pracovních dnů od přistavení vozidla k opravě;

- Náročnější karosářské a lakýrnické opravy maximálně do 14 pracovních dnů od přistavení vozidla k opravě;
 - Záruční servis v rámci výrobcem předepsaných prací provést a vozidlo předat zpět uživateli do 48 hodin od přistavení do opravny (po předešlém objednání).
8. Prodávající se zavazuje poskytnout seznam záručních autorizovaných servisů na území ČR (vč. kontaktních osob, tel, a e-mailů a faxového spojení na ně), dále se prodávající zavazuje, že servis bude poskytován min. jedním (1) z nich na území Středočeského kraje a a min. jedním (1) z nich na území Jihomoravského kraje.
 9. V případě požadavku kupujícího poskytne prodávající pozáruční servis na území České republiky ve smluvně zajištěných autorizovaných servisech dle podmínek uvedených v odst. 8 tohoto článku po dobu 10 let od data převzetí.
 10. Prodávající se zavazuje po uplynutí záruční doby na požádání kupujícího předložit a garantovat maximální výši hodinové sazby práce (v CZK) u smluvně zajištěných autorizovaných servisů.

Článek VI.

Sankční ustanovení a odstoupení od smlouvy

1. V případě nedodržení termínu odevzdání zboží podle čl. III. je prodávající povinen uhradit kupujícímu smluvní pokutu ve výši 0,5 % z ceny neodevzdaného zboží včetně DPH za každý, byť i započatý kalendářní den prodlení.
2. Pokud však nelze z důvodu neodevzdání, byť i jen části zboží, užívat zboží, které již dříve prodávající dle této smlouvy kupujícímu odevzdal, je prodávající povinen uhradit kupujícímu smluvní pokutu ve výši 0,5 % z kupní ceny uvedené v čl. IV. smlouvy včetně DPH za každý, byť i započatý den prodlení, od dne kdy se dostal do prodlení s odevzdáním zboží.
3. V případě prodlení prodávajícího s odstraněním vad zboží dle čl. V je prodávající povinen uhradit kupujícímu smluvní pokutu ve výši 0,5 % z ceny reklamovaného zboží, včetně DPH, za každý byť i započatý kalendářní den prodlení.
4. Kupující je povinen zaplatit prodávajícímu za prodlení s úhradou faktury po sjednané lhůtě splatnosti zákonný úrok z prodlení z dlužné částky za každý, byť i započatý, den prodlení.
5. Smluvní pokuta a úrok z prodlení jsou splatné do třiceti (30) kalendářních dnů ode dne, kdy byla povinné straně doručena písemná výzva k jejich zaplacení.
6. Zaplacením smluvní pokuty a úroku z prodlení není dotčen nárok smluvních stran na náhradu škody ani povinnost prodávajícího řádně dodat zboží.
7. Kupující je oprávněn od této smlouvy odstoupit zejména v případě, že
 - a) prodávající je v prodlení s dodáním zboží o více než deset (10) kalendářních dnů,
 - b) prodávající je v prodlení s vyřízením reklamace delším než patnáct (15) kalendářních dnů,
 - c) vůči majetku prodávajícího probíhá insolvenční řízení, v němž bylo vydáno rozhodnutí o úpadku, prodávající vstoupí do likvidace nebo dojde k jinému podstatnému, byť jen faktickému, omezení rozsahu jeho činnosti, který by mohl mít negativní dopad na jeho způsobilost plnit závazky podle této smlouvy.
8. Kupující má právo odstoupit od smlouvy také tehdy, pokud prodávající přestane splňovat podmínky dle základních, profesních nebo technických kvalifikačních předpokladů, stanovených v zadávacích podmínkách na realizaci této veřejné zakázky.

9. Prodávající je oprávněn odstoupit od smlouvy v případě, že kupující bude v prodlení s úhradou faktury o více než 30 kalendářních dnů od data splatnosti.
10. Účinky odstoupení nastávají dnem doručení písemného oznámení o odstoupení druhé smluvní straně.

Článek VII. Ostatní ujednání

1. Smluvní strany jsou povinny bez zbytečného odkladu oznámit druhé smluvní straně změnu údajů v čl. I. této smlouvy.
2. Prodávající je povinen dokumenty související s prodejem zboží dle této smlouvy uchovávat nejméně po dobu deseti (10) let od konce účetního období, ve kterém došlo k zaplacení ceny zboží, a to zejména pro účely kontroly oprávněnými kontrolními orgány.
3. Prodávající je povinen ve smyslu ustanovení § 2 písm. e) zákona č. 320/2001 Sb., o finanční kontrole ve veřejné správě a o změně některých zákonů (zákon o finanční kontrole), ve znění pozdějších předpisů, spolupůsobit při výkonu finanční kontroly.
4. Prodávající je povinen upozornit kupujícího písemně na existující či hrozící střet zájmů bezodkladně poté, co střet zájmů vznikne nebo vyjde najevo, pokud prodávající i při vynaložení veškeré odborné péče nemohl střet zájmů zjistit před uzavřením této smlouvy.
5. Smluvní strany nejsou bez předchozího výslovného písemného souhlasu druhé smluvní strany oprávněny postoupit tuto smlouvu ani převést jakákoliv práva či povinnosti vyplývající z této smlouvy na jakoukoliv třetí osobu.

Článek VIII. Závěrečná ustanovení

1. Tato smlouva nabývá platnosti dnem jejího uzavření a účinnosti dnem uveřejnění v registru smluv dle zákona č. 340/2015 Sb., o zvláštních podmínkách účinnosti některých smluv, uveřejňování těchto smluv a o registru smluv, (zákon o registru smluv), ve znění pozdějších předpisů.
2. Kontaktní osoby smluvních stran uvedené v čl. I. jsou oprávněny k poskytování součinnosti dle této smlouvy, nejsou však jakkoli oprávněny či zmocněny ke sjednávání změn nebo rozsahu této smlouvy.
3. Vzájemné vztahy neupravené touto smlouvou se řídí obecně platnými právními předpisy České republiky, zejména občanským zákoníkem.
4. Tato smlouva může být měněna se souhlasem obou smluvních stran pouze písemnou formou označenou jako číslované dodatky
5. Smluvní strany vylučují aplikaci ustanovení § 557 občanského zákoníku na tuto smlouvu.
6. Práva kupujícího vyplývající z této smlouvy či jejího porušení se promlčují ve lhůtě 10 let ode dne, kdy právo mohlo být uplatněno poprvé.
7. Prodávající přebírá podle § 1765 občanského zákoníku riziko změny okolností, zejména v souvislosti s cenou za poskytnuté plnění, požadavky na poskytované plnění a licenčními podmínkami výrobce.

8. Ukáže-li se některé z ustanovení této smlouvy zdánlivým (nicotným), posoudí se vliv této vady na ostatní ustanovení smlouvy obdobně podle ust. § 576 občanského zákoníku.
9. Tato smlouva představuje úplnou dohodu smluvních stran o předmětu této smlouvy a nahrazuje veškerá předešlá ujednání smluvních stran ústní i písemná.
10. Smluvní strany se zavazují, že veškeré spory vzniklé v souvislosti s realizací této smlouvy budou řešeny smírnou cestou – dohodou. Nedojde-li k dohodě, budou spory řešeny před příslušnými obecnými soudy České republiky.
11. Tato smlouva je vyhotovena pouze v elektronické podobě.
12. Každá ze smluvních stran prohlašuje, že tuto smlouvu uzavírá svobodně a vážně, že považuje obsah této smlouvy za určitý a srozumitelný a že jsou jí známy veškeré skutečnosti, jež jsou pro uzavření této smlouvy rozhodující, na důkaz čehož připojují smluvní strany k této smlouvě své podpisy.
13. Nedílnou součástí této smlouvy je Příloha č. 1- Technická specifikace a nabídková cena.

V Praze dne

V Loděnici dne

za kupujícího:

za prodávajícího:

plk. Ing. Michal Keřka
ředitel SLZ PP ČR

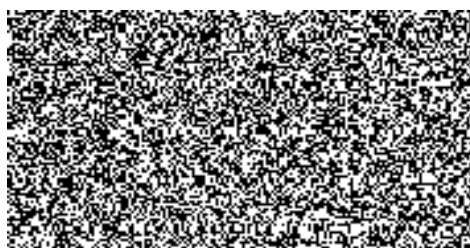
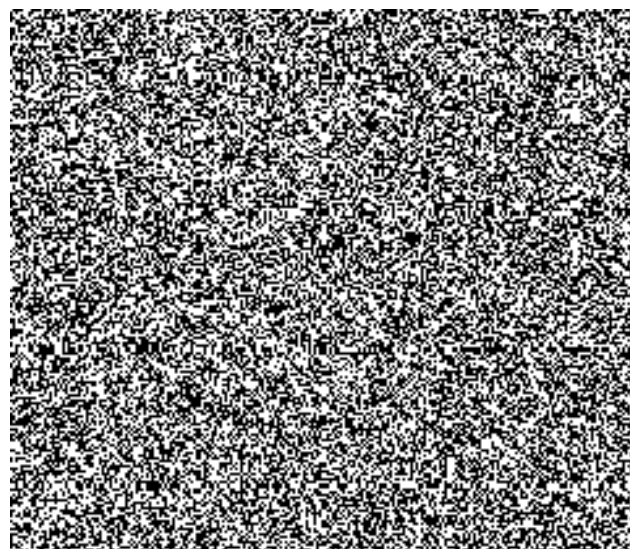

Příloha č. 1- Technická specifikace a nabídková cena

	Požadované údaje:		Údaje, které nabízí a vyplní uchazeč:
1.	Tovární značka:		IVECO
2.	Obchodní označení:		X-Way AS260X51 Z/P
3.	Druh vozidla:	Automobil nákladní nad 12 000 kg, valníkový;	ANO
4.	Kategorie:	N3;	ANO
5.	Počet míst k sezení:	2 (řidič + 1 spolujezdec);	2
6.	Motor:		
7.	Typ:	Vznětový;	ANO
8.		Přepíňovaný turbodmyčadlem nebo turbodmyčadly;	ANO
9.	Palivo:	Nafta motorová;	ANO
10.	Výkon: (kW)	Minimálně 360 kW;	375
11.	Emisní předpis EU:	Euro 6 - SCR technologie bez recirkulace výfukových plynů;	EURO 6 – SCR – bez recirkulace
12.	Ostatní:	Bez tachografu nebo s možností jeho vypnutí;	S vypnutím tachografu
13.	Hmotnosti:		
14.	Celková hmotnost:	Maximálně 26 000 kg;	26 000 kg
15.	Užitečná hmotnost;	Minimálně 14 500 kg (pouze náklad);	14 500 kg
16.	Převodovka:		
17.		Mechanická min. 16 - stupňová synchronizovaná s retardérem;	16-ti stupňová mechanická, synchronizovaná s retardérem
18.	Pohon:		
19.		6x4;	ANO
20.		Uzávěrky diferenciálů;	ANO

21.	Palivová nádrž:		
22.	Objem:	Minimálně 250 l;	290 L
23.		Uzamykatelná;	ANO
24.	Vnější rozměry:		
25.	Délka:	Maximálně 9000 mm;	8950
26.	Výška:	Maximálně 3600 mm;	3600
27.	Rozvor.:	Maximálně 5500 mm; (mezi 1. a 2. nápravou);	4200
28.	Kabina:		
29.	Provedení:	Prodloužená, s jedním lůžkem;	ANO
30.	Barva:	Kabina červená ; nástavba vč. plachty stříbrná	ANO ČERVENÁ/STŘÍBRNÁ
31.	Nástavba – ložná plocha:		
32.		Valník s demontovatelnou konstrukcí, krytý plachtou;	ANO
33.		Bočnice z lehkého kovu, dělené, sklápěcí středový sloupek;	ANO
34.		Možnost nakládky ze tří stran;	ANO
35.		Závěs pro přívěs;	ANO
36.		Zvedací zařízení s nosností min. 1500 kg – sklápěcí na zadní čelo;	ANO, DH LMA 20 – NOSNOST 1500KG, SKLÁPĚCÍ NA ZADNÍ ČELO
37.	Výška bočnic:	800 mm;	800 MM
38.	Délka ložné plochy:	min. 6200 mm;	6215 MM
39.	Výška náklad. prostoru:	min. 2000 mm;	2270 MM
40.	Šířka ložné plochy:	max. 2500 mm;	2460 MM
41.	Okna:		
42.		Boční okna řidiče a spolujezdce elektricky ovládaná;	ANO
43.	Sedadla:		
44.		Odpružené a vyhřívané minimálně sedadlo řidiče;	VYHŘÍVANÉ ODPRUŽENÉ SEDADLO ŘIDIČE
45.		Opěrky hlav pro obě sedadla;	ANO
46.	Čalounění:		
47.		Látkové;	ANO
48.		Ze zesílené látky;	ANO

49.	Pneumatiky a kola:		
50.		Pneumatiky celoroční s označením M+S;	315/80 R22,5-M+S
51.		Rezervní kolo plnohodnotné, shodné s typem kol použitých na vozidle;	ANO
52.		Sada náradí na výměnu kol včetně zvedáku vozidla;	ANO
53.	Výbava:		
54.		Standardní pro základní stupeň výbavy obsahující minimálně tyto prvky: výbavy:	ANO
55.		Aerodynamický spoiler kabiny do výše plachty (možnost zvýšené kabiny);	ZVÝŠENÁ STŘECHA
56.		Centrální zamykání kabiny s dálkovým ovládním;	ANO
57.		Elektricky ovládaná a vyhřívaná zpětná zrcátka;	ANO
58.		Mlhová světla vpředu;	ANO
59.		Omyvatelná podlahová krytina v kabině řidiče;	ANO
60.		Protiskluzová podlaha nákladového prostoru;	ANO
61.		Uzamykatelná schránka pro výbavu ADR (např. na rámu vozidla);	ANO
62.		Vzduchové pérování min. zad. náprav s možností změny výšky pro nakládání;	ANO – VZDUCHOVÉ ODPRUŽENÍ OBOU ZADNÍCH NÁPRAV
63.		Klimatizace kabiny;	ANO - AUTOMATICKÁ
64.		Přídavné na motoru nezávislé teplovzdušné topení;	ANO -EBERSPACHER
65.		Automatické rozsvícení světel;	ANO
66.		Kotevní úchyty v podlaze nákladového prostoru – rozteč cca 800 mm na délku korby ve dvou řadách;	ANO – 8 PÁRŮ
67.		Autorádio s CD přehrávačem a MP3 včetně antény a min. 2 ks reproduktorů;	ANO-IVECONNECT
68.		Zabudovaná navigace pro nákladní automobily s podrobnými mapovými podklady min. České republiky. Velikost displeje min. 6 palců;	ANO – IVECONNECT 7 palců
69.		Přídavná zásuvka 12V v kabině;	ANO
70.		Lednice o objemu min. 20 litrů, vestavěná;	ANO 20 LT
71.		Akustické varování (pro chodce) v zadní části vozidla při zařazeném zpětném chodu (při couvání);	ANO
72.		Nástupní madlo pro řidiče a spolujezdce;	ANO
73.		Adaptivní tempomat;	ANO
74.		Povinná výbava (viz. Vyhláška č. 341/2002 Sb. Ministerstva dopravy a spojů, o schvalování technické způsobilosti a o technických podmínkách provozu vozidel na pozemních komunikacích, § 32, ve znění pozdějších předpisů);	ANO

75.	2x oranžový výstražný maják na kabině řidiče + záblesková led světla oranžové barvy v přední masce vozidla;	ANO-2x MAJÁK + 2x LED SVĚTLA
76.	Vozidlo musí splňovat podmínky ADR EX II třídy 1 pro přepravu výbušných látek;	ANO – ADR EX II
77.	Přestavba na požadované provedení vozidla ADR musí být před předáním zákazníkovi zapsána v Technickém průkazu vozidla;	ANO vč. zápisu v TP

	konkrétní údaj
	obchodní označení a konkrétní typ
	ANO, případně i katalogové označení
	nic nevyplňovat

Česká republika – Ministerstvo vnitra
POLICEJNÍ PREZIDIUM ČESKÉ REPUBLIKY
Správa logistického zabezpečení
plk.Ing.Michal Keřka
Nad Štolou 936/6

24. září 2019



IVECO

Model: AS260X51Z/P ON - A564

Obrázky v této nabídce jsou určeny pouze k
ilustračním účelům

ZÁKLADNÍ POPIS

USPORÁDÁNÍ PODVOZKU	6X4
KABINA	ACTIVE SPACE - STRALIS EVO
STRANA PROVOZU	VPRAVO, VOLANT VLEVO
VÝKON MOTORU	CURSOR 13 - 510 CV
PREVODOVKA	ZF ECOSPLIT 16-RYCHLOSTNÍ MANUÁLNÍ SERVOSHIFT
CELKOVÁ HMOTNOST VOZIDLA	26.000 kg
NOSNOST VOZIDLA	Cca 14.500 kg
POHÁNĚNÉ NÁPRAVY / REDUKCE	SR-TL JEDNODUCHÁ REDUKCE
ZAVĚŠENÍ NÁPRAV	MECHANICKÉ - VZDUCHOVÉ /P
BRZDY	KOTOUČOVÉ - KOTOUČOVÉ
DRUH TŘETÍ NÁPRAVY	POHÁNĚNÁ
POUŽITÍ	STANDARD
DRUH KAROSÉRIE	PODVOZEK S KABINOU
ROZVOR	4 200
BARVA	50105 - BÍLÁ POLÁRNÍ
PNEUMATIKY	20231 - PNEU 315/80R22.5 REGIONAL- M+S

Ceník může být upraven bez předchozího upozornění. Technické charakteristiky nejsou závazné a mohou být změněny během výroby.



VOLITELNÁ VÝBAVA

1 - ELEKTRIKA

78715	Zadní světla s LED	600.00 EUR
78713	Zásuvka nabíjení baterií, laminární konektor	180.00 EUR
76299	Odpoj.bater.ADR na rámu, v kab	-40.00 EUR
02576	Dvě 220 Ah baterie	150.00 EUR
75680	DSE + DAS-DriverAttentionSupport IVECONNECT	310.00 EUR
75681	Telematick box GPS,GPRS antény	680.00 EUR
72485	Digitální ADR tachograf DTCO 4.0	210.00 EUR

2 - HNACÍ ÚSTROJÍ / PTO

00237	Integrální hydr.retarder 3	6,760.00 EUR
77984	Bez vypínání volnoběhu motoru	0.00 EUR
78506	Bez funkce Rocking Mode	0.00 EUR

3 - KABINA

06554	Přídavná dálk. a mlhová světla	310.00 EUR
78563	Tlaková jednotónová houkačka za nárazníkem	260.00 EUR
02443	Volant potažený kůží	360.00 EUR
04047	Dvě skříňky pod kabinou AS	680.00 EUR
06695	El. lednička výsuv(alt.k 4291)	900.00 EUR
06656	Tplvzd.top.kab-EberAirTronicD2	1,350.00 EUR
08092	Centr.zamykání s dál.ovládáním	260.00 EUR
05629	Rolety pro boční okna	120.00 EUR
02558	Tlakové ostřikovače světlometů	310.00 EUR
02910	IVECONNECT touch screen, navi prefit, multimedia	990.00 EUR

4 - PODVOZEK

02342	ADR přizpůsobení pro typy FL/OX/AT/EX	1,200.00 EUR
07805	Výrobce Rockinger	50.00 EUR
06157	Aut. tažný čep 50mm D 200kN	800.00 EUR
06151	Zadní tažná příčka D 200 kN	200.00 EUR

STANDARDNÍ VÝBAVA

Ceník může být upraven bez předchozího upozornění. Technické charakteristiky nejsou závazné a mohou být změněny během výroby.



1 - ELEKTRIKA

78484	AEBS (pokročilý nouzový brzdový systém)	0.00 EUR
06315	Alternátor 90A	0.00 EUR
75056	LED den.světla,2módy v hl.sv.	0.00 EUR
78389	Bez elektrické skříňky z baterií	0.00 EUR
02913	EBS (ABS EBL ASR BAS)	0.00 EUR
07888	ESP / EVSC (elektronický stabilizační systém)	0.00 EUR
78877	Bez GPS předvídavého řízení	0.00 EUR
14520	Bez funkce Hill Holder	0.00 EUR
78287	LDWS (hlídač jízdního pruhu)	0.00 EUR
06356	Omezovač rychlosti 90 km/h	0.00 EUR
14982	Ecoswitch přepínač	0.00 EUR
08288	Bez přípr.pro Toll Collect (D)	0.00 EUR
04114	Bez přípravy pro z.čelo	0.00 EUR
79453	Bez přípravy pro přídavná světla	0.00 EUR
02495	Bez interface FMS	0.00 EUR
07638	Akustická signal.zpáteč. vzadu	0.00 EUR
14522	Adapt.CruiseContr.III(ITB,EBS)	0.00 EUR
05938	VIN kód (CHECK DIGIT)	0.00 EUR

2 - HNAČÍ ÚSTROJÍ / PTO

77388	Bez funkce Ecoroll	0.00 EUR
04572	Expanz. modul pro PTO a nástav	0.00 EUR
08371	Standardní hnací náprava	0.00 EUR
76960	Štítek motoru (nálepka)	0.00 EUR
78510	Standardní interval výměny oleje v motoru	0.00 EUR
08299	Kompresor 630cm ³	0.00 EUR
78386	Bez balení XP	0.00 EUR
07998	Otáčky motoru 1900/min	0.00 EUR
05449	Bez vedl.pohonu z motoru	0.00 EUR
05194	Bez vedlej. pohonu převodovky	0.00 EUR
14525	Převodovka ZF 16S 2320 TD	0.00 EUR
01484	Bez přípravy pro PTO	0.00 EUR
08329	Bez EcoFleet(mož.plné man.řaz)	0.00 EUR
72573	Euro VI D (Heavy Duty)	0.00 EUR
78514	Dvourychlostní zpátečka	0.00 EUR
72096	Systém úpravy výfukových plynů pro krátké a středně dlouhé trasy	0.00 EUR

3 - KABINA

07306	Měř.zatíž.nápr. se vzd.pérov.	520.00 EUR
02640	Bez spoileru	0.00 EUR
00590	Bezpečnostní pásy sedadel	0.00 EUR

Ceník může být upraven bez předchozího upozornění. Technické charakteristiky nejsou závazné a mohou být změněny během výroby.



06891	Imobilizér v klíči	0.00 EUR
07275	Přední spodní plasty kabiny černé (AS v barvě kabiny)	0.00 EUR
00632	Vnější sluneční clona	0.00 EUR
04545	Bez držáku hasícího přístroje	0.00 EUR
04478	Standardní hlavní světlometry	0.00 EUR
14987	Vyžádané CoC WVTA	0.00 EUR
79443	Jazykové verze pro regiony EMEA a APAC	0.00 EUR
02659	Automat. řízená klim. a topení	0.00 EUR
05534	Lékárnička	0.00 EUR
06539	Bez přípravy horních světel	0.00 EUR
02908	Bez nezávislé klimatizace	0.00 EUR
76884	Bez loga na střeše	0.00 EUR
79240	Standardní nálepky na dveřích	0.00 EUR
06546	Bez mřížky hlavních světlometů	0.00 EUR
02714	Dálk.ovlád.vyhř.vnější zrcátka	0.00 EUR
00786	Bez zádové opěr.,bez zad.sed.	0.00 EUR
04098	Ovládací panel u lůžka	0.00 EUR
07748	Man. hydraulické sklápění kab.	0.00 EUR
07279	Přední nárazník plast.komposit	0.00 EUR
07994	Zrcátka 160mm	0.00 EUR
00629	Roleta čelního skla	0.00 EUR
06667	Sklopná sed.spoluj.s bezp.pás.	0.00 EUR
06620	Vyhř.tex.komf.sedad.ř.na vzd.	0.00 EUR
02739	Základní struktura kabiny	0.00 EUR
04406	Elektrické střešní okno	0.00 EUR
79585	Zesílená tepelná izolace kabiny	0.00 EUR
78061	Kabina AS-EVO HR (spací s vysokou střechou)	0.00 EUR
08285	Lůžko dolní 3-dílné bez sítě	0.00 EUR
08354	Kuřácká souprava	0.00 EUR
03215	Standardní nářadí	0.00 EUR
05109	Bez svítílny	0.00 EUR
02211	Reflexní varovný trojúhelník	0.00 EUR
00741	Čalouněná zadní stěna bez oken	0.00 EUR
02759	Odpružení kabiny na vzduchu	0.00 EUR
07700	Hydraulický hever	0.00 EUR
04311	Textilní čalounění interiéru	0.00 EUR
02680	Vyhř.čelního skla teplým vzd.	0.00 EUR

4 - NÁPRAVY / KOLA

02721	Držák náhradního kola na boku	310.00 EUR
00367	Hadice pro huštění pneu 15m	0.00 EUR
06240	Dvojmontáž kol	0.00 EUR
02472	Bez TPMS	0.00 EUR
02210	Náhradní kolo	0.00 EUR
79375	Bez systému HI-TRACTION	0.00 EUR

Ceník může být upraven bez předchozího upozornění. Technické charakteristiky nejsou závazné a mohou být změněny během výroby.



03010	Převod nápravy 3.40	0.00 EUR
02307	Ocelové disky	0.00 EUR

5 - PODVOZEK

14530	Dva zadní stabilizátory	820.00 EUR
08294	Barva podvozku IC575 RAL7021	0.00 EUR
04896	Vzduch. filtr bez bezp. vložky	0.00 EUR
02194	Bez bočních zábran	0.00 EUR
03116	Bez centálního mazání	0.00 EUR
72156	Zatížení 8000-23000 kg	0.00 EUR
02085	15pin zásv.pro přívěs,plní ADR	0.00 EUR
06937	Celková hmotnost soupravy 60t pro 2 a více poháněných náprav vozidla	0.00 EUR
00127	W/O EMERG STEER CIRC	0.00 EUR
08377	Bez přípr.na2 jíz.d.polohy ECAS	0.00 EUR
06434	Standardní teplotní rozsah	0.00 EUR
14527	Standardní výška zadních náprav	0.00 EUR
08273	Nádrž AdBlue 50L	0.00 EUR
02193	Bez ochrany chlad. a olej.vany	0.00 EUR
08277	Vyhřívaná nádrž Adblue	0.00 EUR
76787	Bez ohřevu sání paliva v nádrži	0.00 EUR
05689	Hliník.paliv.n.290L plná výška	0.00 EUR
02314	Standardní parkovací brzda	0.00 EUR
00351	Plast. ochranné koncovky rámu	0.00 EUR
76049	Protiabrazivní lokální nástřik Tectyl 5750W	0.00 EUR
02094	Ocelové vzduchojemy	0.00 EUR
75901	Předf.pal.vyhř.s nádržkouRacor	0.00 EUR
02198	Čel.protipodjezd.zábrana(FUP)	0.00 EUR
00430	Pneum. a el. vývody pro přívěs	0.00 EUR
00073	Přední stabilizátor	0.00 EUR
02121	Std. ovládání parkovací brzdy	0.00 EUR
02673	Bez inspekčního schůdku	0.00 EUR
07219	ECAS se dvěma senzory výšky podvozku vzadu	0.00 EUR
06433	Standardní výbava	0.00 EUR
05083	Bez zad. manévrovacího háku	0.00 EUR
02358	Zadní tlumiče	0.00 EUR
08619	Bater. vedle sebe na boku rámu	0.00 EUR
75434	Bez posunu komponentů na rámu podvozku	0.00 EUR
79373	VEHICLE SET-UP ON	0.00 EUR
79758	VEHICLE SERIES	0.00 EUR
03181	Výfuk s koncovkou směrem dolů	0.00 EUR
00169	Bez zadního nárazníku	0.00 EUR
04984	Zadní převis 1990 mm	0.00 EUR
00219	Dva parkovací klíny v držácích	0.00 EUR
08550	Přední parabolická pera	0.00 EUR
08556	Zadní vzduchové pérování	0.00 EUR

Ceník může být upraven bez předchozího upozornění. Technické charakteristiky nejsou závazné a mohou být změněny během výroby.



06439	Evropské štítky	0.00 EUR
-------	-----------------	----------

6 - OSTATNÍ

72410	APU výfuk stlačeného vzduchu do ovzduší	0.00 EUR
72252	Bez dělicích závěsů v kabině	0.00 EUR
72255	Priorita pedálu plynu před eco omezovačem rychlosti	0.00 EUR
76962	W/OUT F. TANK NET	0.00 EUR

CCG

1 - PNEUMATIKY

20231	Pneu 315/80R22.5 regional M+S	0.00 EUR
-------	-------------------------------	----------

2 - NÁVODY K OBSLUZE

30804	Návod k obsluze	0.00 EUR
-------	-----------------	----------

3 - SPECIÁLNÍ VLASTNOSTI

33999	NO C.S.	0.00 EUR
-------	---------	----------

POZNÁMKA

[1]	doprava	1,780.00 EUR
-----	---------	--------------

CENY

Celková cena podvozku v CZK	2 410,000.00 CZK
Valníková nástavba, hydr.čelo, ADR úprava EX II, or.majáky, navigace	470,000.00 CZK
Celková cena kompletního vozidla (bez DPH)	2 880,000.00 CZK
Celková cena kompletního vozidla (včetně 21% DPH)	3 484,800.00 CZK

Ceník může být upraven bez předchozího upozornění. Technické charakteristiky nejsou závazné a mohou být změněny během výroby.

