

**SMLOUVA O VÝPŮJČCE**  
**č. 10482/16/7/690,692**

Magistrat města HK  
Doručeno: 24.10.2016  
MHK/190535/2016

listy: 3 přílohy:  
druh: LP 11/sv:



mhkes625b1500

**Smluvní strany:**

**1. Půjčitel:**

**Statutární město Hradec Králové**

se sídlem Československé armády 408, 502 00 Hradec Králové  
IČ: 00268810; DIČ: CZ00268810; plátce DPH  
zastoupené Správou nemovitostí Hradec Králové, příspěvkovou organizací,  
se sídlem Kydlinovská 1521, 500 02 Hradec Králové, zastoupenou  
Ing. Jaroslavou Bernhardovou, ředitelkou organizace

(dále jen „půjčitel“)

**2. Správce:**

**Správa nemovitostí Hradec Králové, příspěvková organizace**

se sídlem Kydlinovská 1521, 500 02 Hradec Králové  
zastoupená Ing. Jaroslavou Bernhardovou, ředitelkou organizace  
IČ: 64811069; DIČ: CZ64811069; plátce DPH  
zapsaná v obchodním rejstříku Krajského soudu v Hradci Králové v oddíle Pr.,  
vložka 51  
bankovní spojení: KB Hradec Králové  
číslo účtu: 27-315020217/0100  
ID datové schránky: rkyk8m9  
E-mail: [info@snhk.cz](mailto:info@snhk.cz)

(dále jen „správce“)

**3. Vypůjčitel:**

**Základní škola a Mateřská škola Josefa Gočára, Hradec Králové,  
Tylovo nábřeží 1140**

se sídlem Tylovo nábřeží 1140, 500 02 Hradec Králové  
IČ: 75041511; DIČ: 75041511, není plátce DPH  
zastoupená Mgr. Petrem Sadílkem, ředitelem  
ID datové schránky: a5smd8d  
Tel.: 607 949 911

(dále jen „vypůjčitel“)

**Preambule**

uzavírají níže uvedeného dne, měsíce a roku v souladu s § 2193 a násl. z.č. 89/2012 Sb., občanský zákoník, v platném znění tuto smlouvu o výpůjčce:

Záměr statutárního města Hradec Králové poskytnout prostory, jež jsou předmětem výpůjčky, byl zveřejněn na úřední desce Magistrátu města od 15.6.2016 do 1.7.2016. Výpůjčka předmětných prostor za podmínek stanovených v této smlouvě byla schválena Radou města Hradec Králové, usnesením č. RM/2016/1081 bod 1. ze dne 13.9.2016.

**I.**

**Předmět a účel výpůjčky**

1. Půjčitel prohlašuje, že je oprávněn přenechat vypůjčitelu do výpůjčky níže uvedený prostor č. 502 o celkové ploše 1829,13 m<sup>2</sup> (1.NP o ploše 282,98 m<sup>2</sup>, školní byt o ploše 66,43 m<sup>2</sup>, 2.NP o ploše 517,63 m<sup>2</sup>, 3.NP o ploše 495,10 m<sup>2</sup> a 4.NP o ploše 466,99 m<sup>2</sup>) nacházející se v ulici V Lipkách č.p. 690 a 692 v Hradci Králové (dále jen „prostor“). Prostor je specifikován v situačním plánu, který je nedílnou součástí této smlouvy.

Půjčitel touto smlouvou přenechává uvedený prostor vypůjčitelovi k užívání za podmínek níže uvedených pro činnost **Základní školy a Mateřské školy Josefa Gočára, Hradec Králové, Tylovo nábřeží 1140, 500 02 Hradec Králové, IČ: 75041511.**

2. Vypůjčitel není oprávněn vypůjčený prostor užívat pro jiný, než v této smlouvě výslovně sjednaný účel. Změnit výše ujednaný účel může vypůjčitel pouze s předchozím písemným souhlasem půjčitele vyjádřeným formou dodatku ke smlouvě.
3. Vypůjčitel prohlašuje, že si vypůjčený prostor prohlédl, podrobně se seznámil s jeho technickým a stavebním stavem a na základě těchto skutečností jej shledal jako plně vyhovující k účelu a předmětu výpůjčky, pro kterou mu je vypůjčen.

## II. Služby

1. Vypůjčitel se zavazuje hradit ceny služeb zálohově dle rozpisu záloh za služby, který je uveden v příloze č. 1 – Splátkový kalendář – daňový doklad.
2. Vyúčtování skutečných nákladů na služby bude vypůjčitelovi předloženo vždy po skončení kalendářního roku, nejpozději s vyúčtováním topné sezony. Zálohy na služby správce vyúčtuje dle zákona č. 67/2013 Sb. pokud není v této smlouvě dohodnuto jinak. V průběhu roku je správce oprávněn změnit výši záloh, je-li pro to důvod vyplývající ze změny výše nákladů na zajištění těchto služeb. Při změně sazby DPH nebo změny záloh za služby bude vždy rozeslán nový Splátkový kalendář, smlouva ve znění dalších dodatků zůstává v platnosti.
3. Půjčitel při konečném vyúčtování uhradí náklady na:

dodávku tepla	dle vypůjčené plochy
dodávku vody a odvádění odpadních vod	dle osoboměsíců
srážkovou vodu	dle vypůjčené plochy
elektrickou energii	50% nákladů z fakturačního měřidla po odečtení podružných měřidel prostoru č. 500 (ZŠ Hučák)

**Vypůjčitel má povinnost nahlásit správci všechny osoby užívající prostor, a to do 14-ti dnů po podpisu této smlouvy a poté vždy do 7 dnů po změně. Správce si vyhrazuje právo operativně měnit výše % podílu nákladů na jednotlivé druhy služeb dle změn nastalých v objektu.**

4. Úhrada záloh za služby je splatná měsíčně a to vždy do 15. dne příslušného měsíce na účet Správy nemovitostí Hradec Králové příspěvková organizace, vedeného u Komerční banky Hradec Králové, č. účtu 27-315020217/0100 nebo v hotovosti v pracovní době správce na adrese jeho sídla – ul. Kydlinovská 1521, 500 02 Hradec Králové. Při jakékoliv platbě vypůjčitel uvede variabilní symbol **902777**.  
**Úhrada záloh za služby za měsíce září, říjen 2016 v celkové výši 98 000,- Kč je splatná do 26.10.2016.**
5. V případě prodloužení vypůjčitele s úhradou plateb služeb je vypůjčitel povinen zaplatit správci za každý den prodloužení smluvní pokutu ve výši 0,1 % z dlužné částky.

## III. Práva a povinnosti smluvních stran

1. Vypůjčitel je oprávněn užívat předmět výpůjčky v rozsahu a v souladu s účelem této smlouvy a za podmínek uvedených v § 2194 a násl. z.č. 89/2012 Sb., občanský zákoník, v platném znění, není-li ve smlouvě stanoveno jinak.

2. Vypůjčitel není oprávněn přenechat předmět výpůjčky nebo jeho část do podnájmu bez předchozího písemného souhlasu půjčitele.
3. Vypůjčitel je povinen po dobu výpůjčky na své náklady provádět a hradit běžnou údržbu, výměnu zařizovacích předmětů a drobné opravy předmětu výpůjčky, jestliže náklad na jednu z těchto činností nepřesáhne částku 10 000 Kč vč. DPH. Dále je vypůjčitel povinen hradit veškeré náklady spojené s provozem vypůjčeného prostoru.
4. Vypůjčitel je povinen oznámit půjčiteli bez zbytečného odkladu potřebu oprav, které má půjčitel provést a umožnit provedení těchto a jiných oprav, jinak odpovídá za škody, které nesplněním této povinnosti vznikly.
5. Vypůjčitel se zavazuje hradit veškeré náklady na opravy, týkající se vstupních dveří do vypůjčeného prostoru včetně zasklení, a to bez ohledu na to, zda k poškození došlo zaviněním vypůjčitele, neznámou osobou nebo povětrnostními vlivy.
6. Vypůjčitel je oprávněn provádět veškeré stavební úpravy, změny, opravy a údržbu předmětu výpůjčky nad rámec běžného udržování pouze s písemným souhlasem půjčitele. Souhlas bude vydán ve formě dodatku k této smlouvě o výpůjčce s uvedením konkrétních úprav, oprav či změn předmětu výpůjčky. Smluvní strany se dohodly, že tyto úpravy, opravy či změny bude vypůjčitel provádět výhradně na vlastní náklady, nebude požadovat po půjčiteli úhradu těchto nákladů, ani náhradu toho, o co se případně zvýší hodnota předmětu výpůjčky, ani jinou náhradu za případné zhodnocení nemovitosti - takové platby a náhrady není vypůjčitel oprávněn požadovat ani za dobu trvání výpůjčky, ani po skončení výpůjčky.
7. Vypůjčitel je povinen umožnit přístup oprávněným osobám půjčitele a správce do vypůjčeného prostoru za účelem kontroly jeho řádného užívání, oprav či údržby včetně kontroly technického stavu zařízení, dále za účelem montáže, výměny a odečtu měřicích zařízení.
8. Vypůjčitel se zavazuje užívat předmět výpůjčky takovým způsobem, aby svým jednáním neomezoval ostatní nájemce, vlastníky a pronajímatele v objektu, v němž je umístěn.
9. Vypůjčitel odpovídá za škody, které vzniknou půjčiteli v souvislosti s užíváním předmětu výpůjčky v důsledku jeho činnosti nebo jednání jeho zaměstnanců či třetích osob.
10. Likvidaci odpadu ze své podnikatelské činnosti a komunálního odpadu si zajišťuje vypůjčitel sám v souladu se zákonem o odpadech a souvisejícími předpisy. Vypůjčitel je rovněž povinen zajistit nezávadnost odpadních vod a nese veškerou odpovědnost za porušení ustanovení zákona o vodách, vodo hospodářských předpisů a zákonů o životním prostředí. V případě potřeby v daných termínech vlastním nákladem zajišťuje rozbor odpadních vod, jejichž výsledky předkládá provozovateli kanalizační sítě a prostřednictvím správce i půjčiteli. V případě, že bude provozovatelem kanalizační sítě udělena pokuta za překročení nejvyšší přípustných hodnot ukazatelů znečištění vypouštěných odpadních vod z domu, v němž se nachází předmět výpůjčky, Vypůjčitel se zavazuje tuto pokutu zaplatit.
11. Vypůjčitel vlastním nákladem zajistí požární ochranu předmětu výpůjčky včetně případné revize hasicích přístrojů. Vypůjčitel v předepsaných termínech dle příslušných norem a předpisů zajišťuje na vlastní náklady provádění pravidelných revizí, zkoušek a kontrol provozovaného technického zařízení v předmětu výpůjčky i do něj vneseného. Na zařízeních v předmětu výpůjčky odstraňuje a hradí zjištěné závady. Půjčiteli prostřednictvím správce předkládá kopie těchto revizí, zkoušek a kontrol, a to nejpozději do 14 dnů po jejich obdržení.
12. Vypůjčitel bere na vědomí, že předmět výpůjčky není pojištěn.

#### IV. Doba výpůjčky

1. Smlouva o výpůjčce se sjednává na dobu neurčitou, a to **od 1.9.2016**.
2. Smlouvu o výpůjčce lze ukončit dohodou smluvních stran nebo písemnou výpovědí bez udání důvodů v dvouměsíční výpovědní době. Výpovědní doba počíná běžet prvním dnem měsíce následujícího po doručení výpovědi. Výpověď musí být doručena druhé straně. V případě pochybností se má za to, že výpověď odeslaná s využitím provozovatele poštovních služeb byla doručena třetí pracovní den po odeslání.
3. V případě neplnění povinností vypůjčitele ujednaných v této smlouvě (zejména v případě prodlení s placením služeb po dobu delší než jeden měsíc), má půjčitel právo ukončit nájem výpovědí v jednoměsíční výpovědní době.
4. Půjčitel je oprávněn ukončit výpůjčku výpovědí bez výpovědní doby v případě, že i přes písemnou výzvu půjčitele vypůjčitel užívá věc takovým způsobem, že se opotřebovává nad míru přiměřenou okolnostem nebo že hrozí zničení věci. V případě, že hrozí vážné nebezpečí z prodlení, má půjčitel právo vypovědět výpůjčku bez výpovědní doby i bez písemné výzvy dle předchozí věty.
5. Porušuje-li vypůjčitel své povinnosti zvláště závažným způsobem, čímž způsobuje půjčiteli značnou újmu, má půjčitel právo vypovědět výpůjčku bez výpovědní doby.

#### V. Ostatní ujednání

1. Vypůjčitel je povinen po ukončení výpůjčky vrátit předmět výpůjčky půjčiteli ve stavu, v jakém ho převzal, s přihlédnutím k obvyklému opotřebení, resp. úpravám provedeným s písemným souhlasem půjčitele během výpůjčky. Půjčitel je povinen poskytnout vypůjčiteli při předání předmětu výpůjčky potřebnou součinnost.
2. O předání a převzetí předmětu výpůjčky bude sepsán protokol podepsaný oběma smluvními stranami (příp. jejich zástupci), v němž bude zejména zachycen stav předmětu výpůjčky.

#### VI. Závěrečná ujednání

1. **Tato smlouva nabývá platnosti dnem podpisu. Smluvní strany se dohodly na následujícím narovnání: „Ustanovení této smlouvy se přiměřeně zpětně použijí i na období od 1.9.2016 do dne podpisu této smlouvy“.**
2. Nedílnou součástí této smlouvy je příloha Splátkový kalendář – daňový doklad.
3. Tato smlouva je vypracována ve třech stejnopisech o síle originálu, vlastnoručně podepsaných zástupci smluvních stran, z nichž každá smluvní strana obdrží po jednom stejnopise.
4. Tuto smlouvu je možno změnit jedině písemnými, pořadově číslovanými dodatky, podepsanými smluvními stranami. Žádný z účastníků smlouvy se nemůže dovolávat pouhých ústních ujednání a dohod.
5. Smluvní strany prohlašují, že si smlouvu přečetly, s jejím zněním souhlasí a na důkaz své pravé a svobodné vůle uzavřít smlouvu tohoto obsahu ji podepisují.

Přílohy: Příloha č.1- Splátkový kalendář – daňový doklad  
Příloha č. 2 – Pasport  
Příloha č. 3,4,5,6,7 – Situační plánec

V Hradci Králové dne 13.10.2016

Půjčitel:

Vypůjčitel:

.....  
Ing. Jaroslava Ba  
ředitelka

.....  
Mgr. Petr Sadílek  
ředitel

Správce:

.....  
Ing. Jar

Vyhotovila: Blanka Davidová, referentka právního úseku

Splátkový kalendář - daňový doklad

**Dodavatel**

Správa nemovitostí Hradec Králové  
 příspěvková organizace  
 Kydlinovská 1521  
 500 02 Hradec Králové  
 IČ: 64811069 DIČ: CZ64811069

**Odběratel**

Základní škola a Mateřská škola Josefa Gočára,  
 Tylovo nábřeží 1140/20  
 500 02 Hradec Králové  
 IČ: 75041511, DIČ.: CZ75041511  
 Sídlo: Tylovo nábřeží 1140/20, 500 02 Hradec Králové  
 Zápis: Pr 1002, Krajský soud v Hradci Králové

Prostor: Hradec Králové, V Lipkách 692/502, smlouva: 10482/16/7/690,692

Zálohy	Základ	Sazba	DPH	Celkem
Elektrická energie	9917,30	21	2082,70	12000,00
Teplo	57391,30	15	8608,70	66000,00
Srážková voda	1739,10	15	260,90	2000,00
Studená voda	15652,10	15	2347,90	18000,00
	84699,80		13300,20	98000,00

Úč.období	DPH 15%	DPH 21%	Osvobozeno dle § 56	Zákl.15%	Zákl.21%	Celkem	Splatno do	Typ	Var.symb
10/2016	11217,50	2082,70	0,00	74782,50	9917,30	98000,00	26.10.2016	měsíční	902777

DUZP je datum skutečné platby.

Úhrady provádějte dle nájemní smlouvy na účet číslo: 27-315020217/0100

Podpis



**Splátkový kalendář - daňový doklad**

**Dodavatel**

**Správa nemovitostí Hradec Králové**  
 příspěvková organizace  
 Kydlinovská 1521  
 500 02 Hradec Králové  
 IČ: 64811069 DIČ: CZ64811069

**Odběratel**

**Základní škola a Mateřská škola Josefa Gočára,**  
 Tylovo nábřeží 1140/20  
 500 02 Hradec Králové  
 IČ: 75041511, DIČ: CZ75041511  
 Sídlo: Tylovo nábřeží 1140/20, 500 02 Hradec Králové  
 Zápis: Pr 1002.Krajský soud v Hradci Králové

**Prostor: Hradec Králové, V Lipkách 692/502, smlouva: 10482/16/7/690,692**

Zálohy	Základ	Sazba	DPH	Celkem
Elektrická energie	4958,60	21	1041,40	6000,00
Teplo	28695,60	15	4304,40	33000,00
Srážková voda	869,50	15	130,50	1000,00
Studená voda	7826,00	15	1174,00	9000,00
	42349,70		6650,30	49000,00

Úč.období	DPH 15%	DPH 21%	Osvobozeno dle § 56	Zákl.15%	Zákl.21%	Celkem	Splatno do	Typ	Var.symb
11/2016	5608,90	1041,40	0,00	37391,10	4958,60	49000,00	15.11.2016	měsíční	902777
12/2016	5608,90	1041,40	0,00	37391,10	4958,60	49000,00	15.12.2016	měsíční	902777

DUZP je datum skutečné platby.

Úhrady provádějte dle nájemní smlouvy na účet číslo: 27-315020217/0100

Podpis : .....  .....





# PASPORT

Příloha č. 2/ list č.2

ulice: V Lipkách

čp.:690, 692 č.budovy :

číslo NP: 502

adresa nájemce: Základní škola a Mateřská škola Josefa Gočára, Hradec Králové, Tylovo nábřeží 1140, Hradec Králové

účel výpůjčky : škola

č.	místnost	výloha ano-ne	plocha v m <sup>2</sup>		plocha v m <sup>2</sup> ÚT	vybavenost		poznámka	vybavenost		dodávka		zdroj		měřič		fakturační	podružný
			dle NS	změna		ÚT <sup>1)</sup>	TUV <sup>2)</sup> SV <sup>2)</sup>		ano	ne	ano	ne	ano	ne				
	převod mezisoučtu		636,13		636,13													
	3.NP - II.část																	
327	kabinet		14,30		14,30						x		dálkové			x		
328	učebna		57,08		57,08						x		EO			x		
329	učebna		70,67		70,67						x		centrální			x		
330	chodba		74,82		74,82							x						
331	učebna		70,67		70,67							x				x		
332	učebna		70,67		70,67													
333	učebna		65,22		65,22													
	4.NP - II.část																	
414	WC		12,97		12,97													
415	úklid		4,58		4,58													
416	umývárna		10,31		10,31													
417	schodiště		44,90		44,90													
418	hala		68,60		68,60													
420	učebna		57,08		57,08													
421	učebna		70,08		70,08													
422	učebna		70,08		70,08													
423	učebna		70,08		70,08													
424	učebna		58,31		58,31													
	mezisoučet		1526,55		1526,55													

zařizovací předměty

předmět ks MM nájemce

# PASPORT

Příloha č. 2/ list č.3

ulice: V Lipkách

čp.: 690, 692 č. budovy :

číslo NP:

502

adresa nájemce: Základní škola a Mateřská škola Josefa Gočára, Hradec Králové, Tylovo nábřeží 1140, Hradec Králové

účel výpůjčky : škola

č.	místnost	výloha		plocha v m <sup>2</sup>		plocha v m <sup>2</sup>	vybavenost		poznámka	vybavenost		dodávka		zdroj		měřič		fakturační	podružný			
		ano-ne	dle NS	změna	ÚT		ÚT	ÚT <sup>(1)</sup>		TUV <sup>(2)</sup>	SV <sup>(2)</sup>	ano	ne	ano	ne	ano	ne					
	převod mezisoučtu		1526,55		ÚT	1526,55																
	<b>1.NP - 1. část (suterén)</b>					0,00																
115	obývací pokoj			21,13									x		dálkové				x			
119	kuchyň			14,61		0,00							x		EO				x			
116	vstup			3,15		0,00							x		centrální				x			
117	WC			2,10		0,00								x								
118	komora			3,00		0,00																
119	kuchyň			14,61		0,00																
120	chodba			4,13		0,00																
121	koupelna			3,70		0,00																
	<b>společně užívané prostory s DDM</b>																					
	<b>1.NP - II.část</b>																					
136	WC dívky			23,68		23,68																
137	umývárna			33,68		33,68																
138	úklid			4,08		4,08																
142	vstupní hala			3,50		3,50																
158	schodiště			1,15		1,15																
	<b>2.NP - II.část</b>																					
223	WC chlapci			6,78		6,78																
	<b>mezisoučet</b>			<b>1665,84</b>		<b>1599,41</b>																
													<b>zařizovací předměty</b>									
													předmět		ks		MM		nájemce			

# PASPORT

Příloha č. 2/ list č.4

ulice: V Lipkách

čp.:690, 692

č.budovy :

číslo NP:

502

adresa nájemce: Základní škola a Mateřská škola Josefa Gočára, Hradec Králové, Tylovo náměstí 1140, Hradec Králové

účel výpůjčky : škola

č.	místnost	výloha		plocha v m <sup>2</sup>		plocha v m <sup>2</sup>	výbavenost	poznámka	výbavenost		zdroj	měřič		podružný fakturační	
		ano	ne	dle NS	změna				ÚT <sup>1)</sup>	TUV <sup>2)</sup> SV <sup>2)</sup>		NP	ano		ne
	převod mezi součtu			1665,84		ÚT									
224	úklid			2,28		2,28						x	dálkové		x
225	umývárna			4,89		4,89									
226	schodiště			35,04		35,04						x	EO		x
227	hala			13,63		13,63						x	centrální		x
233	schodiště			24,82		24,82									
234	vstupní hala			10,95		10,95						x			x
	<b>3.NP - II.část</b>														
320	WC dívky			7,71		7,71									
321	WC dívky			1,42		1,42									
323	umývárna			3,84		3,84									
324	úklid			1,12		1,12									
325	schodiště			23,01		23,01									
326	hala			34,60		34,60									
	<b>Celkem</b>			<b>1829,13</b>		<b>1762,72</b>									

zpracováno - průměřeno dne: 1.9.2016 Vypracovala: J. Navrátilová

Poznámka:

1) počet rákos 2) počet výtoků  
 3) zdroj el.energie 1x 230 V nebo 3x400 V



PRÍLOHA č. 3

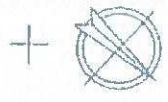

PRÍLOHA I. NOSTNÝCH PLOCH  
2. DEJ

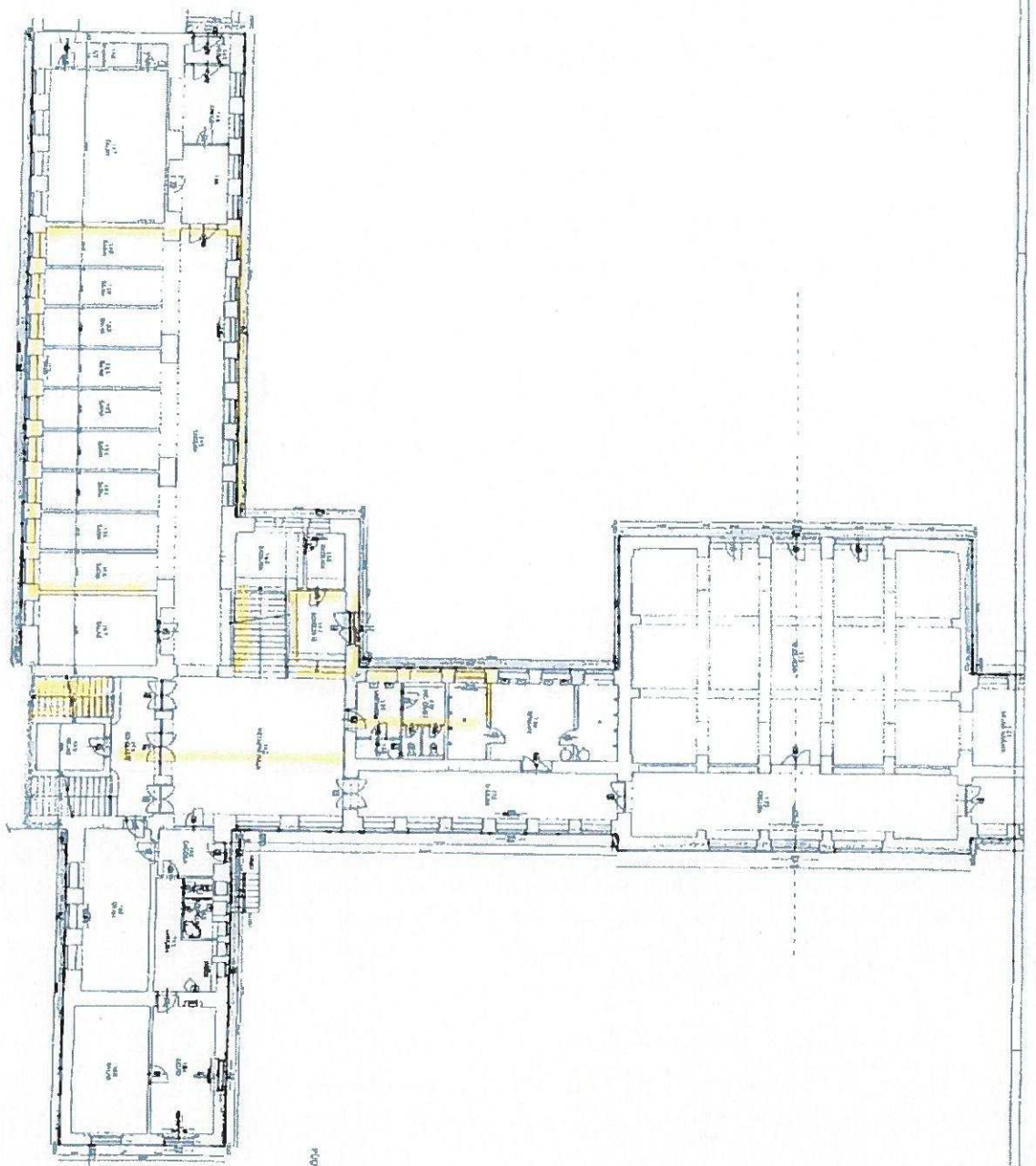

Číslo	Názov	Podlažie	Právnosť	Právnosť	Právnosť
1	Právnosť	1. podlažie	Právnosť	Právnosť	Právnosť
2	Právnosť	2. podlažie	Právnosť	Právnosť	Právnosť
3	Právnosť	3. podlažie	Právnosť	Právnosť	Právnosť
4	Právnosť	4. podlažie	Právnosť	Právnosť	Právnosť
5	Právnosť	5. podlažie	Právnosť	Právnosť	Právnosť

LESTNÍK

PRÍLOHA č. 5

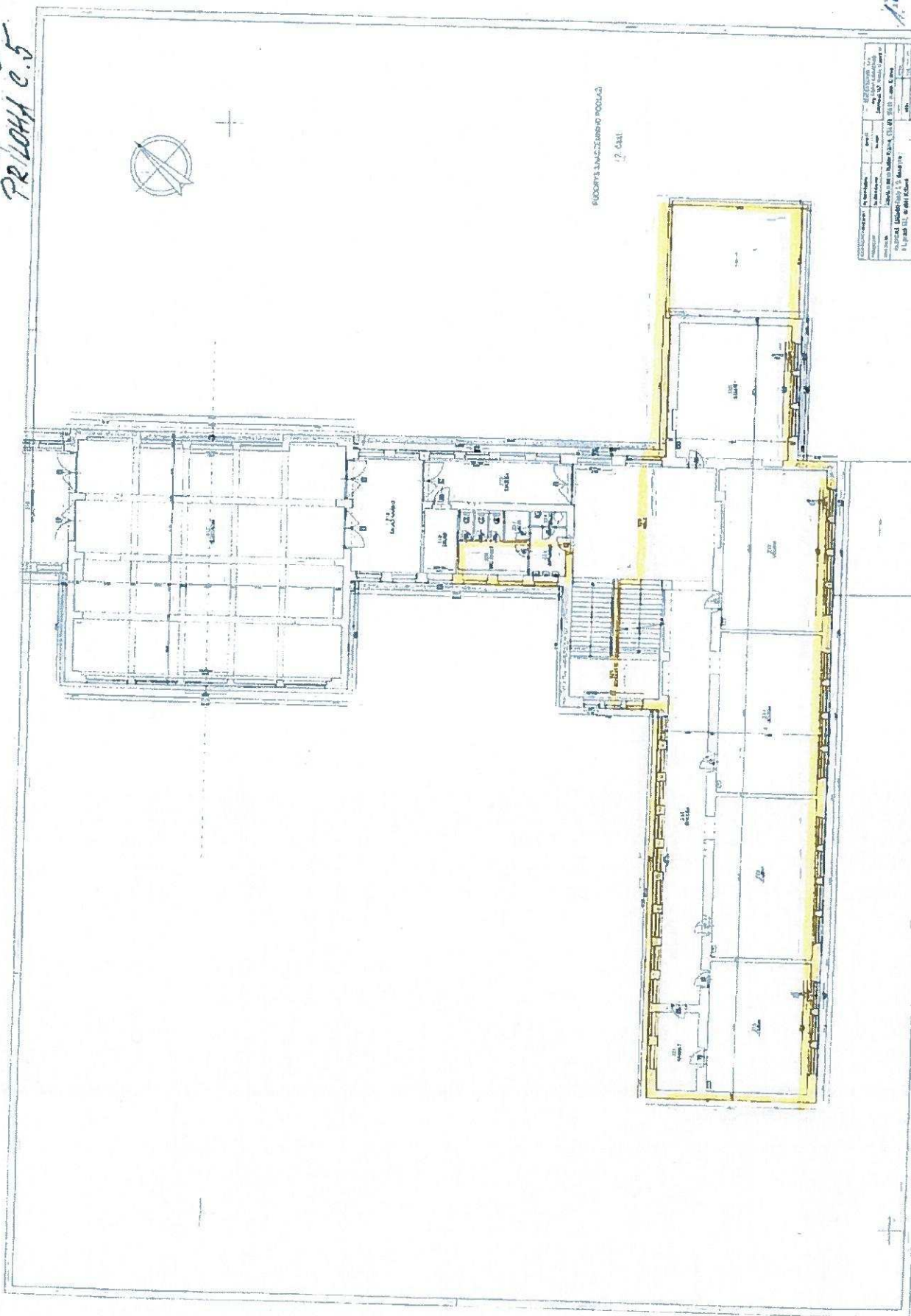

PLANNING AND CONSTRUCTION  
12. 04. 2011

Project Name	Project No.	Scale	Author
Project Location	Project Date	Project Status	Project Manager
Project Description	Project Budget	Project Risk	Project Sponsor
Project Start	Project End	Project Phase	Project Team

10/2016

10/2016

PRÍLOHA č. 4

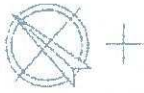

PRÍLOHA Z MAJESTROVSKÉHO PODOBRNIA  
2. ČASŤ

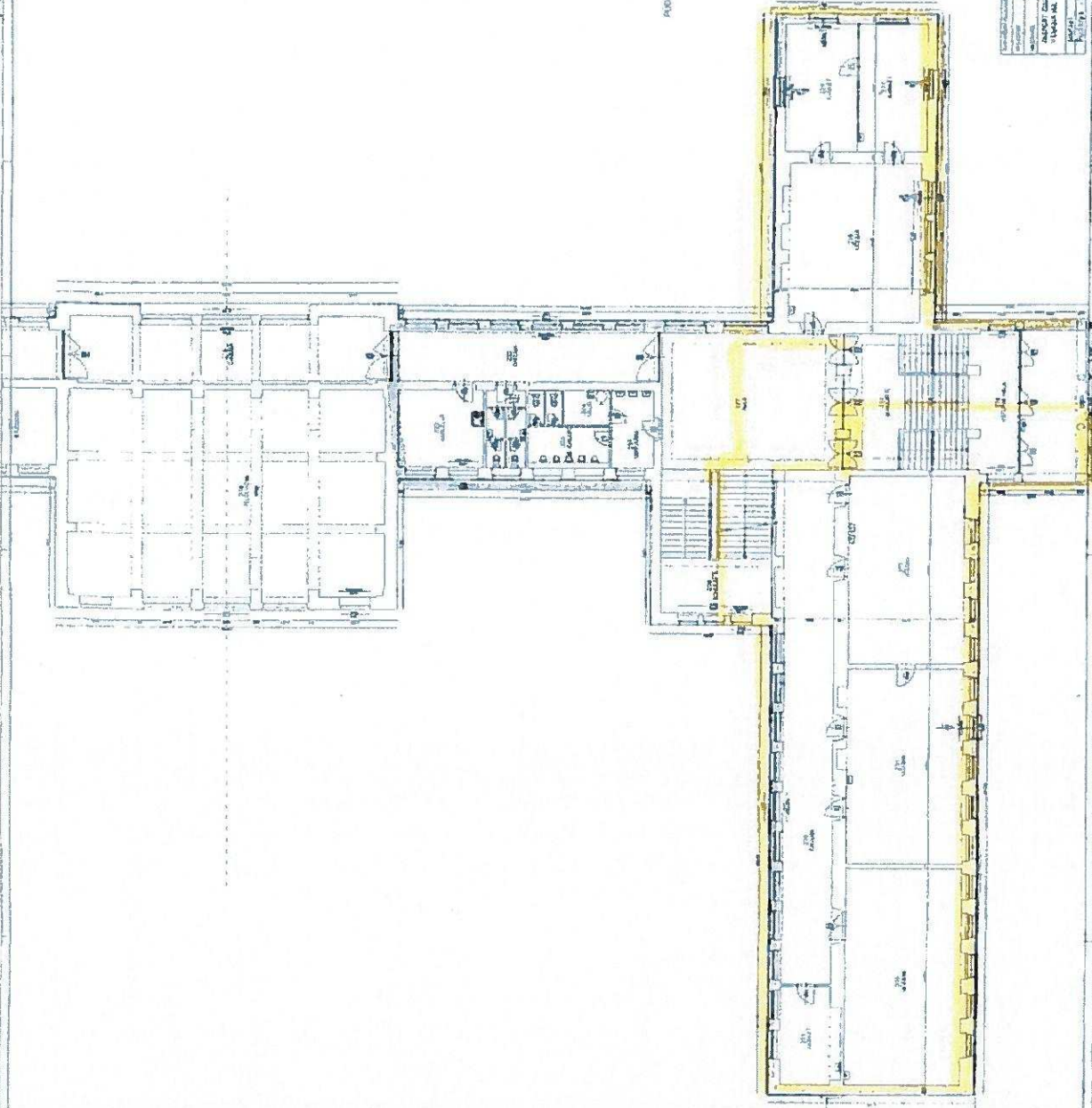

Číslo	Podpis	Stav	Dátum
1		Navrhovateľ	
2		Projektant	
3		Staviteľ	
4		Staviteľ	
5		Staviteľ	
6		Staviteľ	
7		Staviteľ	
8		Staviteľ	
9		Staviteľ	
10		Staviteľ	
11		Staviteľ	
12		Staviteľ	
13		Staviteľ	
14		Staviteľ	
15		Staviteľ	
16		Staviteľ	
17		Staviteľ	
18		Staviteľ	
19		Staviteľ	
20		Staviteľ	

1.9.04

Navrátilová

inix

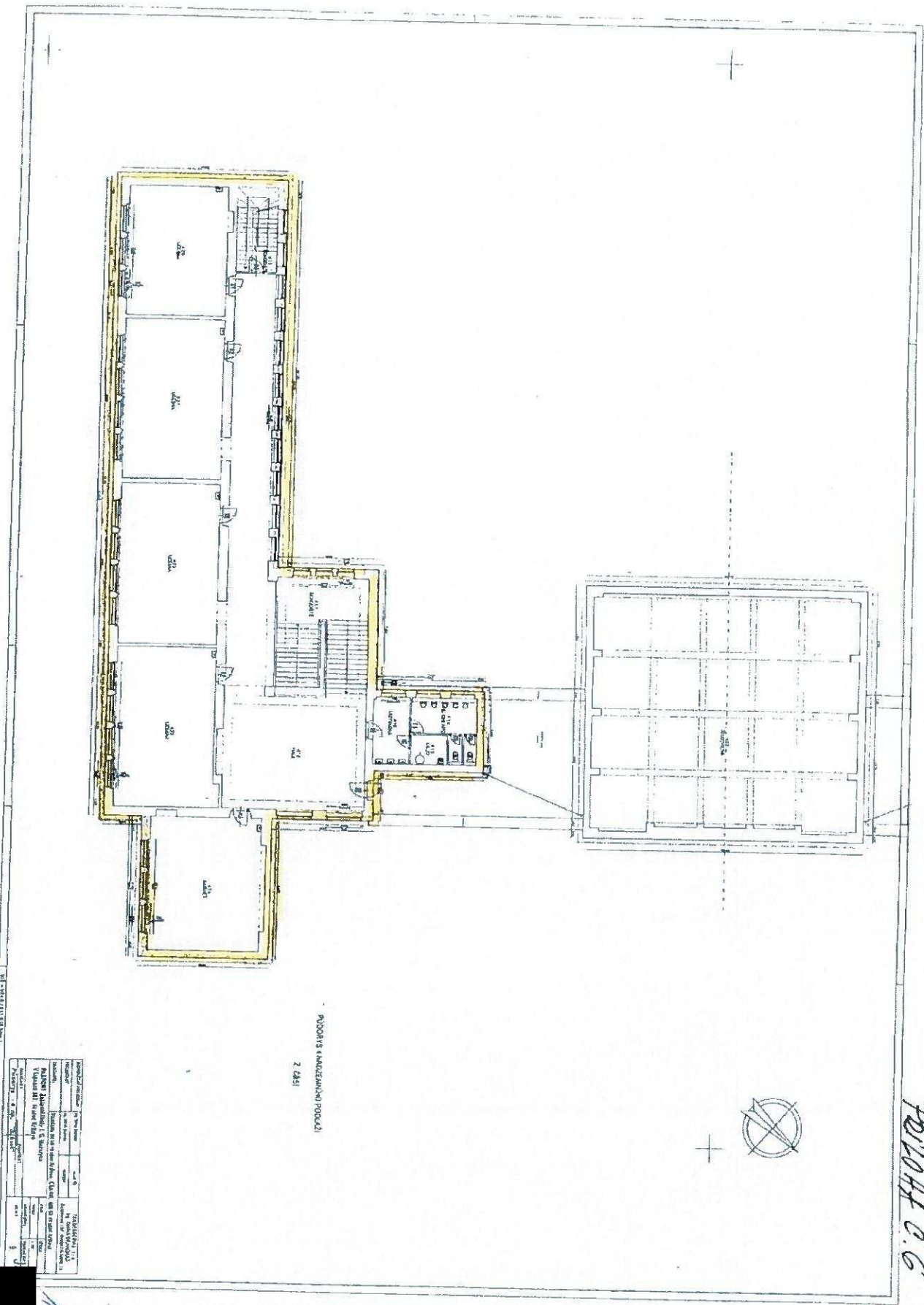

PODRYS KANDELANI POZIOMY  
Z CASI

*Paluch & G.*

OPISZ PRZEBIEGU PRACY		WYKONAWCA	
1. Nazwa obiektu	2. Adres	3. Nazwa i adres	4. Data
5. Nazwa i adres	6. Nazwa i adres	7. Nazwa i adres	8. Nazwa i adres
9. Nazwa i adres	10. Nazwa i adres	11. Nazwa i adres	12. Nazwa i adres
13. Nazwa i adres	14. Nazwa i adres	15. Nazwa i adres	16. Nazwa i adres
17. Nazwa i adres	18. Nazwa i adres	19. Nazwa i adres	20. Nazwa i adres
21. Nazwa i adres	22. Nazwa i adres	23. Nazwa i adres	24. Nazwa i adres
25. Nazwa i adres	26. Nazwa i adres	27. Nazwa i adres	28. Nazwa i adres
29. Nazwa i adres	30. Nazwa i adres	31. Nazwa i adres	32. Nazwa i adres
33. Nazwa i adres	34. Nazwa i adres	35. Nazwa i adres	36. Nazwa i adres
37. Nazwa i adres	38. Nazwa i adres	39. Nazwa i adres	40. Nazwa i adres
41. Nazwa i adres	42. Nazwa i adres	43. Nazwa i adres	44. Nazwa i adres
45. Nazwa i adres	46. Nazwa i adres	47. Nazwa i adres	48. Nazwa i adres
49. Nazwa i adres	50. Nazwa i adres	51. Nazwa i adres	52. Nazwa i adres
53. Nazwa i adres	54. Nazwa i adres	55. Nazwa i adres	56. Nazwa i adres
57. Nazwa i adres	58. Nazwa i adres	59. Nazwa i adres	60. Nazwa i adres
61. Nazwa i adres	62. Nazwa i adres	63. Nazwa i adres	64. Nazwa i adres
65. Nazwa i adres	66. Nazwa i adres	67. Nazwa i adres	68. Nazwa i adres
69. Nazwa i adres	70. Nazwa i adres	71. Nazwa i adres	72. Nazwa i adres
73. Nazwa i adres	74. Nazwa i adres	75. Nazwa i adres	76. Nazwa i adres
77. Nazwa i adres	78. Nazwa i adres	79. Nazwa i adres	80. Nazwa i adres
81. Nazwa i adres	82. Nazwa i adres	83. Nazwa i adres	84. Nazwa i adres
85. Nazwa i adres	86. Nazwa i adres	87. Nazwa i adres	88. Nazwa i adres
89. Nazwa i adres	90. Nazwa i adres	91. Nazwa i adres	92. Nazwa i adres
93. Nazwa i adres	94. Nazwa i adres	95. Nazwa i adres	96. Nazwa i adres
97. Nazwa i adres	98. Nazwa i adres	99. Nazwa i adres	100. Nazwa i adres

119 616

7.0 4407/02

1.9 0016



PODROBY I. NADZEMNHO PODLAZI  
1. ČASŤ

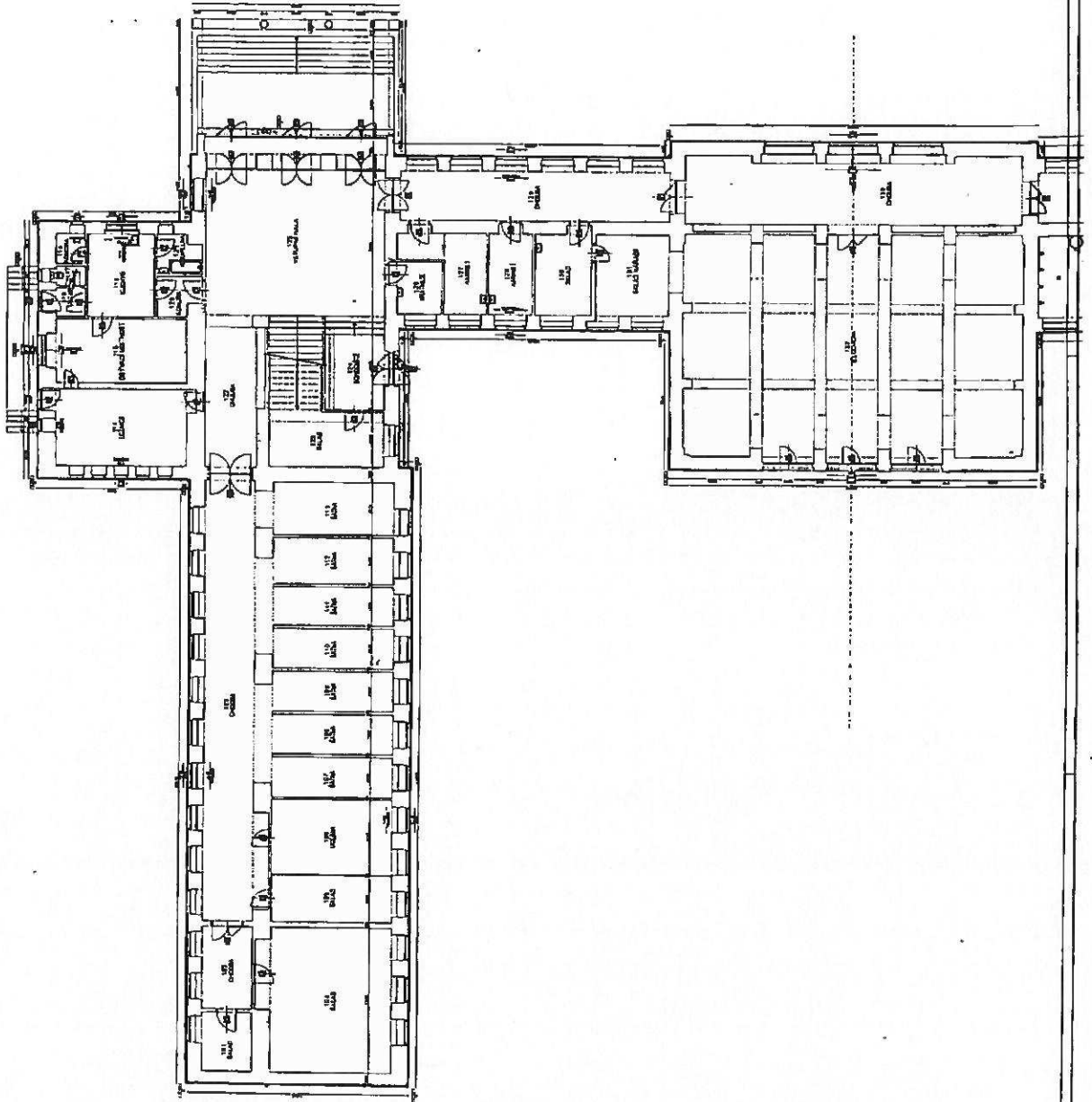

STAVBA	1. NADZEMNHO PODLAZI	1. ČASŤ	1.9 0016
PROJEKTANT	Ing. J. H. H. H.	1.9 0016	1.9 0016
PROJEKT	1. NADZEMNHO PODLAZI	1. ČASŤ	1.9 0016
PROJEKTANT	Ing. J. H. H. H.	1.9 0016	1.9 0016
PROJEKT	1. NADZEMNHO PODLAZI	1. ČASŤ	1.9 0016
PROJEKTANT	Ing. J. H. H. H.	1.9 0016	1.9 0016
PROJEKT	1. NADZEMNHO PODLAZI	1. ČASŤ	1.9 0016
PROJEKTANT	Ing. J. H. H. H.	1.9 0016	1.9 0016
PROJEKT	1. NADZEMNHO PODLAZI	1. ČASŤ	1.9 0016
PROJEKTANT	Ing. J. H. H. H.	1.9 0016	1.9 0016



**Dodatek č. 1/2019**  
**ke Smlouvě o výpůjčce č. 10482/16/7/690,692**  
**ze dne 13.10.2016**

**Smluvní strany:**

Magistrat města HK

Doručeno: 18.10.2019

MHK/187181/2019

Listy: 2 přílohy:

druh: LP, 2x 11/ev:



mhkes743d8289

1. **Půjčitel:**  
**Statutární město Hradec Králové**  
se sídlem Československé armády 408, 502 00 Hradec Králové  
IČ: 00268810; DIČ: CZ00268810; plátce DPH  
zastoupené Správou nemovitosti Hradec Králové, příspěvkovou organizací,  
se sídlem Kydlinovská 1521, 500 02 Hradec Králové,  
zastoupenou Ing. Jaroslavou Bernhardovou, ředitelkou organizace  
(dále jen „pronajímatel“)
  
  2. **Správce:**  
**Správa nemovitostí Hradec Králové, příspěvková organizace**  
se sídlem Kydlinovská 1521, 500 02 Hradec Králové  
zastoupená Ing. Jaroslavou Bernhardovou, ředitelkou organizace  
IČ: 64811069; DIČ: CZ64811069; plátce DPH  
zapsaná v obchodním rejstříku Krajského soudu v Hradci Králové v oddíle Pr.,  
vločka 51  
bankovní spojení: KB Hradec Králové  
číslo účtu: 27-315020217/0100  
ID datové schránky: rkyk8m9  
E-mail: [info@snhk.cz](mailto:info@snhk.cz)  
(dále jen „správce“)
  
  3. **Vypůjčitel:**  
**Základní škola a Mateřská škola Josefa Gočára, Hradec Králové,**  
**Tylovo nábřeží 1140**  
se sídlem Tylovo nábřeží 1140, 500 02 Hradec Králové  
zastoupená Mgr. Petrem Sadílkem, ředitelem  
IČ: 75041511; není plátce DPH  
ID datové schránky: a5smd8d  
tel.: 607 949 911  
(dále jen „nájemce“)
- Preambule**
1. U Smlouvy o výpůjčce č. 10482/6/7/690,692 ze dne 13.10.2016 (dále jen „smlouva“),  
prostor č. 502 v Hradci Králové v ulici V Lipkách č.p. 690 a 692 o celkové ploše  
1 829,13 m<sup>2</sup> pro činnost Základní školy a Mateřské školy Josefa Gočára, Hradec  
Králové se na základě usnesení Rady města Hradec Králové č. RM/2019/284 ze dne  
5.3.2019 a pokynu vlastníka, e-mail ze dne 20.9.2019 mění čl. I. od 1.10.2019 takto:

**A.**

**čl. I. smlouvy se mění takto:**

1. Půjčitel prohlašuje, že je oprávněn přenechat vypůjčitelovi do výpůjčky níže uvedený prostor č. 502 o celkové ploše 1816,43 m<sup>2</sup> (1.NP o ploše 336,71 m<sup>2</sup>, , 2.NP o ploše 517,63 m<sup>2</sup>, 3.NP o ploše 495,10 m<sup>2</sup> a 4.NP o ploše 466,99 m<sup>2</sup>) nacházející se v ulici V Lipkách č.p. 690 a 692 v Hradci Králové (dále jen „prostor“). Prostor je specifikován v situačním plánu, který je nedílnou součástí této smlouvy. Půjčitel touto smlouvou přenechává uvedený prostor vypůjčitelovi k užívání za podmínek níže uvedených pro činnost Základní školy a Mateřské školy Josefa Gočára, Hradec Králové, Tylovo nábřeží 1140, 500 02 Hradec Králové, IČ: 75041511.
2. Vypůjčitel není oprávněn vypůjčený prostor užívat pro jiný, než v této smlouvě výslovně sjednaný účel. Změnit výše ujednaný účel může vypůjčitel pouze s předchozím písemným souhlasem půjčitele vyjádřeným formou dodatku ke smlouvě.
3. Vypůjčitel prohlašuje, že si vypůjčený prostor prohlédl, podrobně se seznámil s jeho technickým a stavebním stavem a na základě těchto skutečností jej shledal jako plně vyhovující k účelu a předmětu výpůjčky, pro kterou mu je vypůjčen.

**B.**

1. Je-li nebo stane-li se některé ustanovení smlouvy neplatné či neúčinné, nedotýká se to ostatních ustanovení smlouvy, která zůstávají platná a účinná. Smluvní strany se v tomto případě zavazují dohodou nahradit ustanovení neplatné/neúčinné novým ustanovením platným/účinným, které nejlépe odpovídá původně zamýšlenému ekonomickému účelu ustanovení neplatného/neúčinného. Uvedené platí obdobně i v případě zrušení smlouvy dle § 7 zákona o registru smluv. Do té doby platí odpovídající úprava obecně závazných právních předpisů České republiky.
2. Smluvní strany prohlašují, že na smlouvu se mj. vztahuje zákon č. 340/2015 Sb., o zvláštních podmínkách účinnosti některých smluv, uveřejňování těchto smluv a o registru smluv (zákon o registru smluv), a půjčitel je dle § 2 cit. zákona subjektem, jehož smlouvy se povinně uveřejňují prostřednictvím registru smluv.
3. Tento dodatek vstupuje v platnost dnem podpisu všech smluvních stran a účinnosti nabývá dnem uveřejnění v registru smluv.
4. Vypůjčitel prohlašuje, že souhlasí s uveřejněním smlouvy v plném znění (včetně všech příloh).
5. Smluvní strany prohlašují, že smlouva neobsahuje žádná obchodní tajemství a vypůjčitel souhlasí s uveřejněním smlouvy (vč. metadat) bez stanovení jakýchkoliv dalších podmínek.
6. Dle § 5 odst. 5 zákona č. 340/2015 Sb., zákon o registru smluv, je k řádnému uveřejnění smlouvy třeba, aby byla uveřejněna způsobem tam stanoveným; a to včetně vyplnění metadat. Smluvní strany se dohodly, že uveřejní metadata v níže uvedeném rozsahu a prohlašují, že uvedený rozsah metadat:

- identifikace smluvních stran: Statutární město Hradec Králové, se sídlem Československé armády 408, 502 00 Hradec Králové, IČ: 00268810, ID: bebb2in;  
Správa nemovitostí Hradec Králové, příspěvková organizace, se sídlem Kydlínovská 1521, 500 02 Hradec Králové, IČ: 64811069, ID: rkyk8m9;  
Základní škola a Mateřská škola Josefa Gočára, Hradec Králové, Tylovo nábřeží 1140, se sídlem Tylovo nábřeží 1140, 500 02 Hradec Králové, IČ: 75041511, ID: a5smd8d;

- vymezení předmětu smlouvy: Smlouva o výpůjčce v ulici V Lipkách čp. 690 a 692, Hradec Králové
- cena 2 540 997,60 Kč bez DPH
- datum uzavření dodatku: datum podpisu dodatku poslední smluvní stranou považují za správný, úplný a v tomto znění plně odpovídající a vyhovující požadavkům zákona o registru smluv.

7. Smluvní strany se dohodly na následujícím narovnání: „Ustanovení tohoto dodatku se přiměřeně zpětně použijí i na období od 1.10.2019 do dne podpisu tohoto dodatku.“
8. Ostatní ujednání smlouvy zůstávají nedotčená.
9. Smluvní strany si dodatek přečetly a souhlasí s jeho obsahem, což stvrzují svými podpisy.
10. Dodatek smlouvy je vyhotoven ve čtyřech stejnopisech, každý o síle originálu, z nichž nájemce a správce obdrží po jednom stejnopise a pronajímatel obdrží dva stejnopisy.

Přílohy: příloha č.1 – pasport  
příloha č. 2,3,4,5 – situační plánec

V Hradci Králové dne 4.10.2019

V Hradci Králové dne 17. 10. 2019

Půjčitel:

Vypůjčitel:

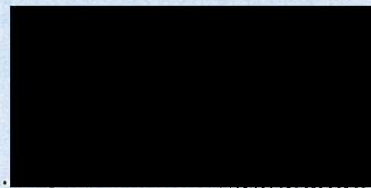
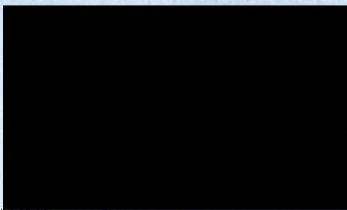

Ing. Jaroslava Bernhardová  
ředitelka

Základní škola a Mateřská škola  
Josefa Gočára, Hradec Králové,  
Tylovo Nábřeží 1140  
Mgr. Petr Sadílek, ředitel

Správce:

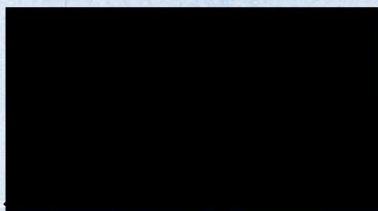

Ing. Jaroslava Bernhardová  
ředitelka

Dodatek vyhotovila: Davidová



# PASPORT

Příloha č. 1 / list č. 1

úlice: **V Lipkách**      čp.: **690, 692**      č.budovy :      číslo NP:      502  
 adresa nájemce:      Základní škola a Mateřská škola Josefa Gočára, Hradec Králové, Týřovo nábřeží 1140, Hradec Králové

č.	místnost název	výloha ano-ne	plocha v m <sup>2</sup>		plocha v m <sup>2</sup> ÚT	vybavenost ÚT <sup>1)</sup> TUV <sup>2)</sup> SV <sup>2)</sup>	poznámka	vybavenost NP	dodávka		měřič		fakturační podružný	
			dle NS	změna					ano	ne	dotávky	ne		ano
136	WC dívky		4,08		4,08			vytápění	x			x		
137	umývárna		3,50		3,50			TeV	x	EO		x		
138	úklid		1,15		1,15			SV	x	centrální		x		
141	schodiště		27,26		27,26			plyn		x				
142	vstupní hala		33,68		33,68			el. energie <sup>3)</sup>	x			x		
143	vstup		3,18		0									
144	chodba		26,82		26,82									
145	chodba		76,17		76,17									
148	šatna		12,40		12,40									
149	šatna		12,09		12,09									
150	šatna		12,71		12,71									
151	šatna		12,71		12,71									
152	šatna		12,71		12,71									
153	šatna		12,71		12,71									
154	šatna		12,71		12,71									
155	šatna		12,71		12,71									
156	šatna		12,71		12,71									
158	schodiště		23,68		23,68									
165	dílňa		23,73		0,00									
	<b>mezisoučet</b>		<b>336,71</b>		<b>309,80</b>									
zpracováno - průměrně dne:													23.9.2019	vypracovala: J. Navrátil

3) zdroj el. energie 1x 230 V nebo 3x400 V  
 Poznámka: [redacted]

# PASPORT

Příloha č. 1 / list č.2

ulice: V Liptách **č. p.: 690, 692** **č. budovy :** **číslo NP: 502**  
 adresa nájemce: Základní škola Josefa Gočára, Hradec Králové, Tylovo nábřeží 1140, Hradec Králové

účel výpůjčky : škola

místnost	výloha	plocha v m <sup>2</sup>		plocha v m <sup>2</sup>	vybavenost		poznámka	vybavenost		zdroj	měřic		fakturační	podružný
		ano-ne	dle NS		změna	ÚT <sup>1)</sup>		TUV <sup>2)</sup>	SV <sup>2)</sup>		ano	ne		
č.				ÚT										
	název													
	převod mezisoučtu		336,71											
223	WC chlapci		6,78											
224	úklid		2,28											
225	umývárna		4,89											
226	schodiště		13,63											
227	hala		35,04											
228	kabinet		17,50											
229	učebna		75,34											
230	chod		78,26											
231	učebna		68,41											
233	schodiště		24,82											
234	vstupní hala		10,95											
232	učebna		65,89											
235	učebna		61,18											
236	kabinet		26,17											
237	kabinet		26,49											
320	wc dívky		7,70											
321	wo dívky		1,41											
323	umývárna		3,84											
	mezisoučet		867,29											
										zpracováno-přeměřeno dne:		23.9.2019	Vypracovala: 23.9.2019	

3) zdroj el.energie 1x 230 V nebo 3x400 V  
 Poznámka:

# PASPORT

Příloha č. 1/ list č.3

ulice: V Lípkách č.p.:690, 692 č.budovy : číslo NP: 502  
 účel výpůjčky: škola adresa nájemce: Základní škola a Mateřská škola Josefa Gočára, Hradec Králové, Týřovo nábřeží 1140, Hradec Králové

č.	místnost	výloha	plocha v m <sup>2</sup>		plocha v m <sup>2</sup>	vybavenost		poznámka	vybavenost		zdroj	měřič		podružný
			ano-ne	dle NS		změna	ÚT <sup>1)</sup>		TUV <sup>2)</sup>	SV <sup>2)</sup>		ano	ne	
	převod mezišoučtu			867,29	805,34									
324	úklid			1,11	1,11					vytápění			x	
325	schodiště			23,01	23,01					TeV			x	
326	hala			34,60	34,60					SV			x	
327	kabinet			14,30	14,30									
328	učebna			57,08	57,08									
329	učebna			70,67	70,67									
330	chodba			74,82	74,82									
331	učebna			70,67	70,67									
332	učebna			70,67	70,67									
333	učebna			65,22	65,22									
414	WC			12,97	12,97									
415	úklid			4,58	4,58									
416	umývárna			10,31	10,31									
417	schodiště			44,90	44,90									
418	hala			68,60	68,60									
420	učebna			57,08	57,08									
421	učebna			70,08	70,08									
422	učebna			70,08	70,08									
423	učebna			70,08	70,08									
424	učebna			58,31	58,31									
	<b>CELKEM</b>			<b>1816,43</b>	<b>1754,48</b>									

3) zdroj el.energie 1x 230 V nebo 3x400 V zpracováno-přeměřeno dne: 23.9.2019 Vypracovala: 23.9.2019 J. Navr

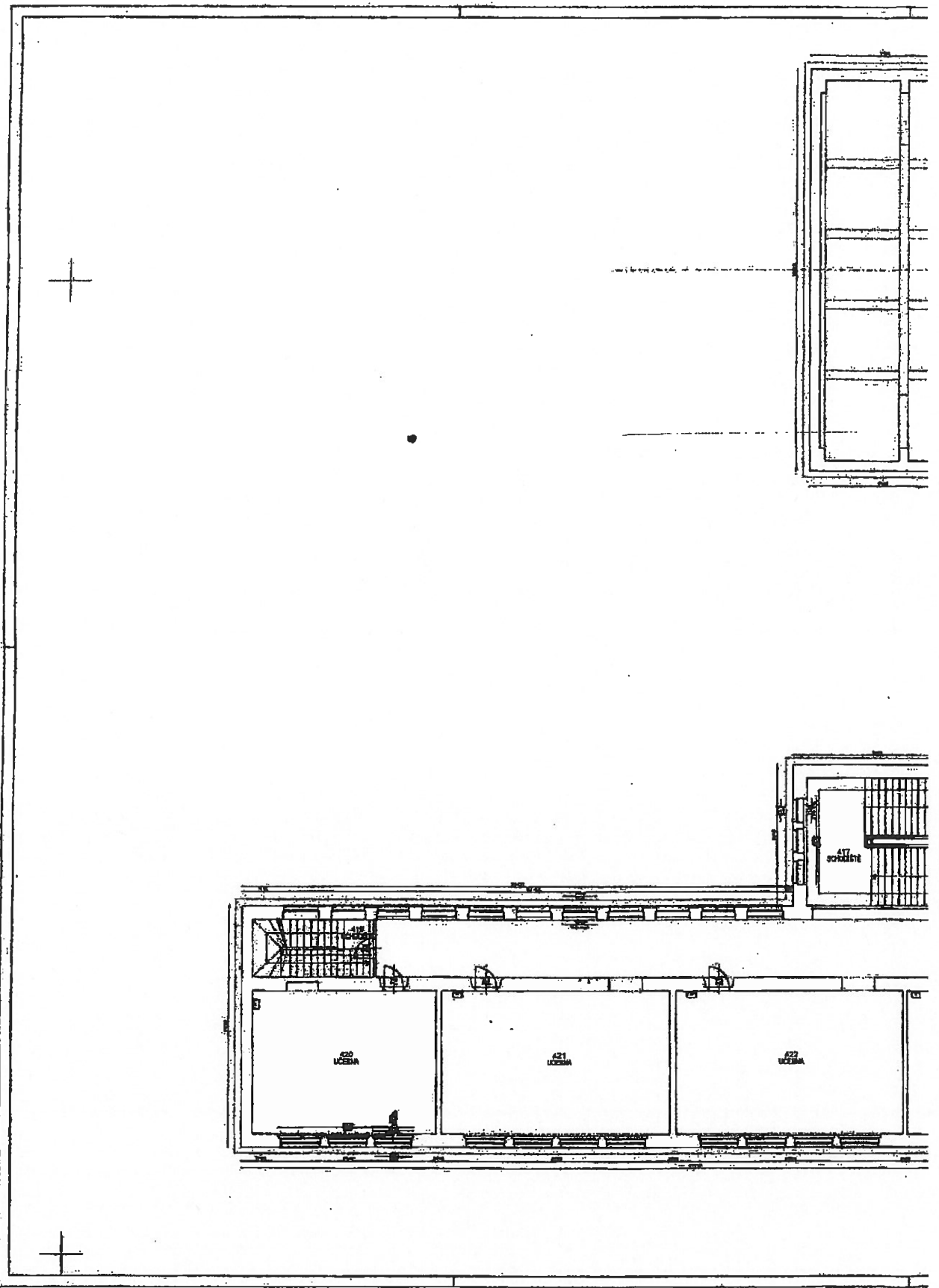

*Priloha č. 2*

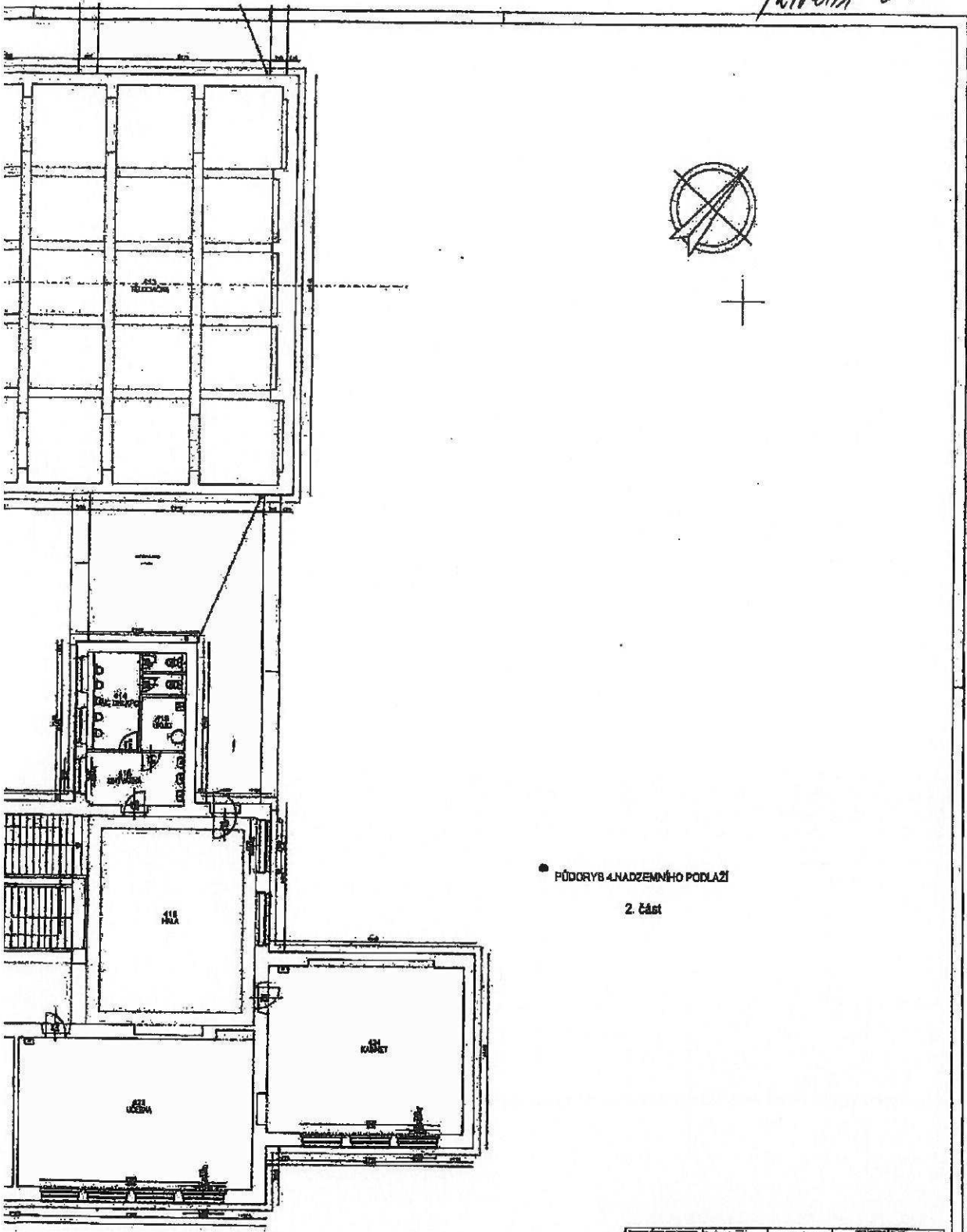

● PŮDORYS 4.NADZEMNÍHO PODLAŽÍ  
2. část

PROJEKTOVATEL	Ing. Stanislav	autor	FOTODOKUMENTACE s.r.l.	
PROJEKT	Ing. Stanislav	vypracoval	Ing. Stanislav FOTODOKUMENTACE s.r.l.	
OBJEKT	Stavba objektu v ulici Křižíkova, č.p. 100, 100 00 Praha 10			
PROJEKT	Základní plán 1:1, 2:1, 3:1, 4:1, 5:1, 6:1, 7:1, 8:1, 9:1, 10:1, 11:1, 12:1, 13:1, 14:1, 15:1, 16:1, 17:1, 18:1, 19:1, 20:1, 21:1, 22:1, 23:1, 24:1, 25:1, 26:1, 27:1, 28:1, 29:1, 30:1, 31:1, 32:1, 33:1, 34:1, 35:1, 36:1, 37:1, 38:1, 39:1, 40:1, 41:1, 42:1, 43:1, 44:1, 45:1, 46:1, 47:1, 48:1, 49:1, 50:1, 51:1, 52:1, 53:1, 54:1, 55:1, 56:1, 57:1, 58:1, 59:1, 60:1, 61:1, 62:1, 63:1, 64:1, 65:1, 66:1, 67:1, 68:1, 69:1, 70:1, 71:1, 72:1, 73:1, 74:1, 75:1, 76:1, 77:1, 78:1, 79:1, 80:1, 81:1, 82:1, 83:1, 84:1, 85:1, 86:1, 87:1, 88:1, 89:1, 90:1, 91:1, 92:1, 93:1, 94:1, 95:1, 96:1, 97:1, 98:1, 99:1, 100:1	číslo	datum	
PROJEKT	Základní plán 1:1, 2:1, 3:1, 4:1, 5:1, 6:1, 7:1, 8:1, 9:1, 10:1, 11:1, 12:1, 13:1, 14:1, 15:1, 16:1, 17:1, 18:1, 19:1, 20:1, 21:1, 22:1, 23:1, 24:1, 25:1, 26:1, 27:1, 28:1, 29:1, 30:1, 31:1, 32:1, 33:1, 34:1, 35:1, 36:1, 37:1, 38:1, 39:1, 40:1, 41:1, 42:1, 43:1, 44:1, 45:1, 46:1, 47:1, 48:1, 49:1, 50:1, 51:1, 52:1, 53:1, 54:1, 55:1, 56:1, 57:1, 58:1, 59:1, 60:1, 61:1, 62:1, 63:1, 64:1, 65:1, 66:1, 67:1, 68:1, 69:1, 70:1, 71:1, 72:1, 73:1, 74:1, 75:1, 76:1, 77:1, 78:1, 79:1, 80:1, 81:1, 82:1, 83:1, 84:1, 85:1, 86:1, 87:1, 88:1, 89:1, 90:1, 91:1, 92:1, 93:1, 94:1, 95:1, 96:1, 97:1, 98:1, 99:1, 100:1	číslo	datum	
PROJEKT	Základní plán 1:1, 2:1, 3:1, 4:1, 5:1, 6:1, 7:1, 8:1, 9:1, 10:1, 11:1, 12:1, 13:1, 14:1, 15:1, 16:1, 17:1, 18:1, 19:1, 20:1, 21:1, 22:1, 23:1, 24:1, 25:1, 26:1, 27:1, 28:1, 29:1, 30:1, 31:1, 32:1, 33:1, 34:1, 35:1, 36:1, 37:1, 38:1, 39:1, 40:1, 41:1, 42:1, 43:1, 44:1, 45:1, 46:1, 47:1, 48:1, 49:1, 50:1, 51:1, 52:1, 53:1, 54:1, 55:1, 56:1, 57:1, 58:1, 59:1, 60:1, 61:1, 62:1, 63:1, 64:1, 65:1, 66:1, 67:1, 68:1, 69:1, 70:1, 71:1, 72:1, 73:1, 74:1, 75:1, 76:1, 77:1, 78:1, 79:1, 80:1, 81:1, 82:1, 83:1, 84:1, 85:1, 86:1, 87:1, 88:1, 89:1, 90:1, 91:1, 92:1, 93:1, 94:1, 95:1, 96:1, 97:1, 98:1, 99:1, 100:1	číslo	datum	
PROJEKT	Základní plán 1:1, 2:1, 3:1, 4:1, 5:1, 6:1, 7:1, 8:1, 9:1, 10:1, 11:1, 12:1, 13:1, 14:1, 15:1, 16:1, 17:1, 18:1, 19:1, 20:1, 21:1, 22:1, 23:1, 24:1, 25:1, 26:1, 27:1, 28:1, 29:1, 30:1, 31:1, 32:1, 33:1, 34:1, 35:1, 36:1, 37:1, 38:1, 39:1, 40:1, 41:1, 42:1, 43:1, 44:1, 45:1, 46:1, 47:1, 48:1, 49:1, 50:1, 51:1, 52:1, 53:1, 54:1, 55:1, 56:1, 57:1, 58:1, 59:1, 60:1, 61:1, 62:1, 63:1, 64:1, 65:1, 66:1, 67:1, 68:1, 69:1, 70:1, 71:1, 72:1, 73:1, 74:1, 75:1, 76:1, 77:1, 78:1, 79:1, 80:1, 81:1, 82:1, 83:1, 84:1, 85:1, 86:1, 87:1, 88:1, 89:1, 90:1, 91:1, 92:1, 93:1, 94:1, 95:1, 96:1, 97:1, 98:1, 99:1, 100:1	číslo	datum	

23.9.2019 XXXXXXXXXX vřetilová  
ik



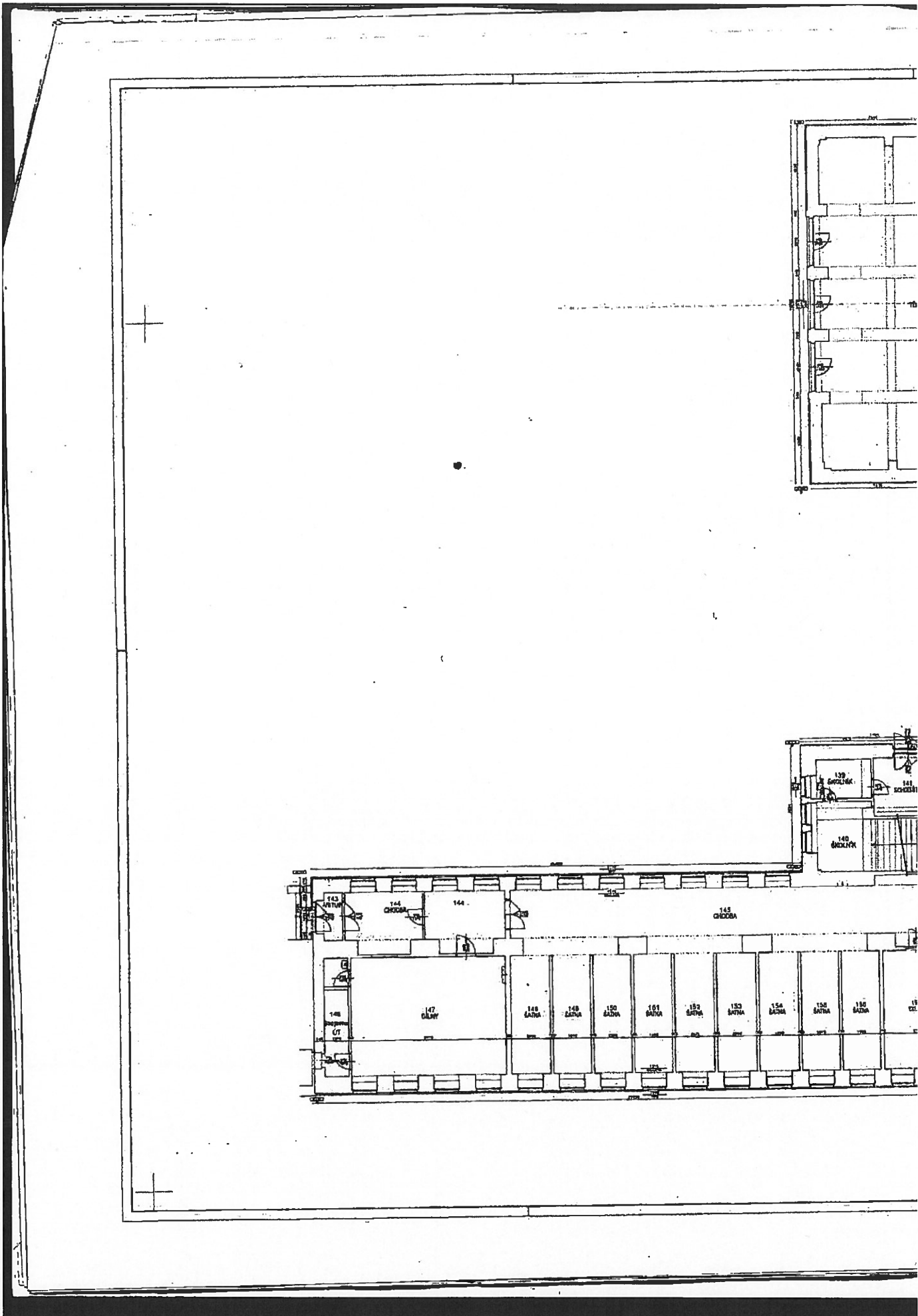

PRÍLOHA C.3

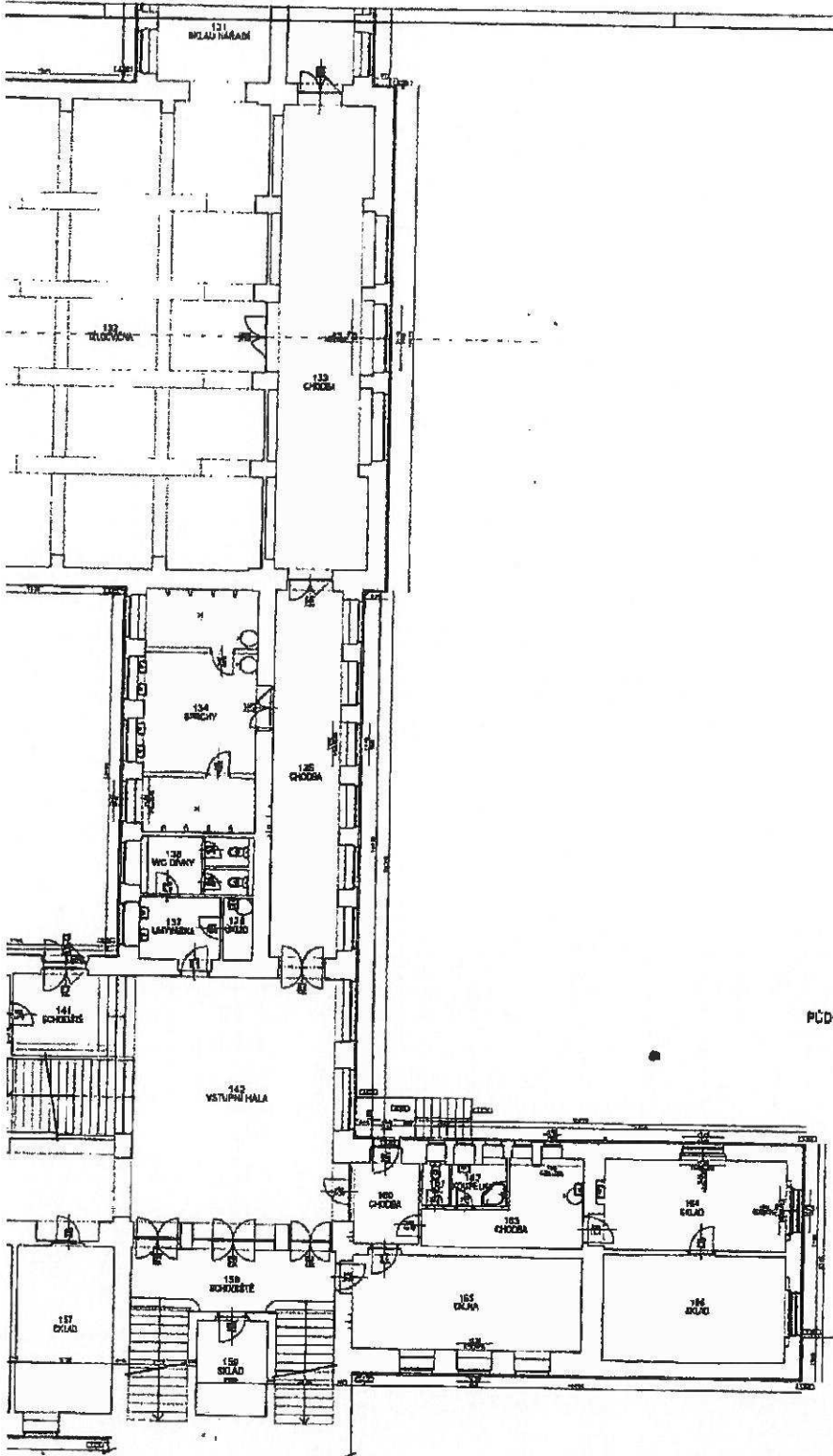

PŮDORYS 1.NADZEMNÍHO PODLAŽÍ  
2. část

ZADAVATEL PROJEKTU:	Ing. Jiří Štěpánek	Aut. 11	TRŽENSKÉ ÚST. s.r.l.
PROJEKTANT:	Ing. Jiří Štěpánek	Aut. 11	Ing. Dušan BRANČIČ Základní 157, Hradec Králové 11
OBJEKTY:	Stavba nové Hrybné Kuchyně, č. 143, 144, 145 a 146 Hrybné Kuchyně		
PASPORT ZÁKAZNÍKOVY:	V Liptších 152, Hradec Králové		
SKLADY:	PASPORT		
Půdorys - 1. n. p.	"2. část"		3.

Věk = 50x0,143 + 0,144 + 0,145 + 0,146

23. 9. 2017

Arch. 2001

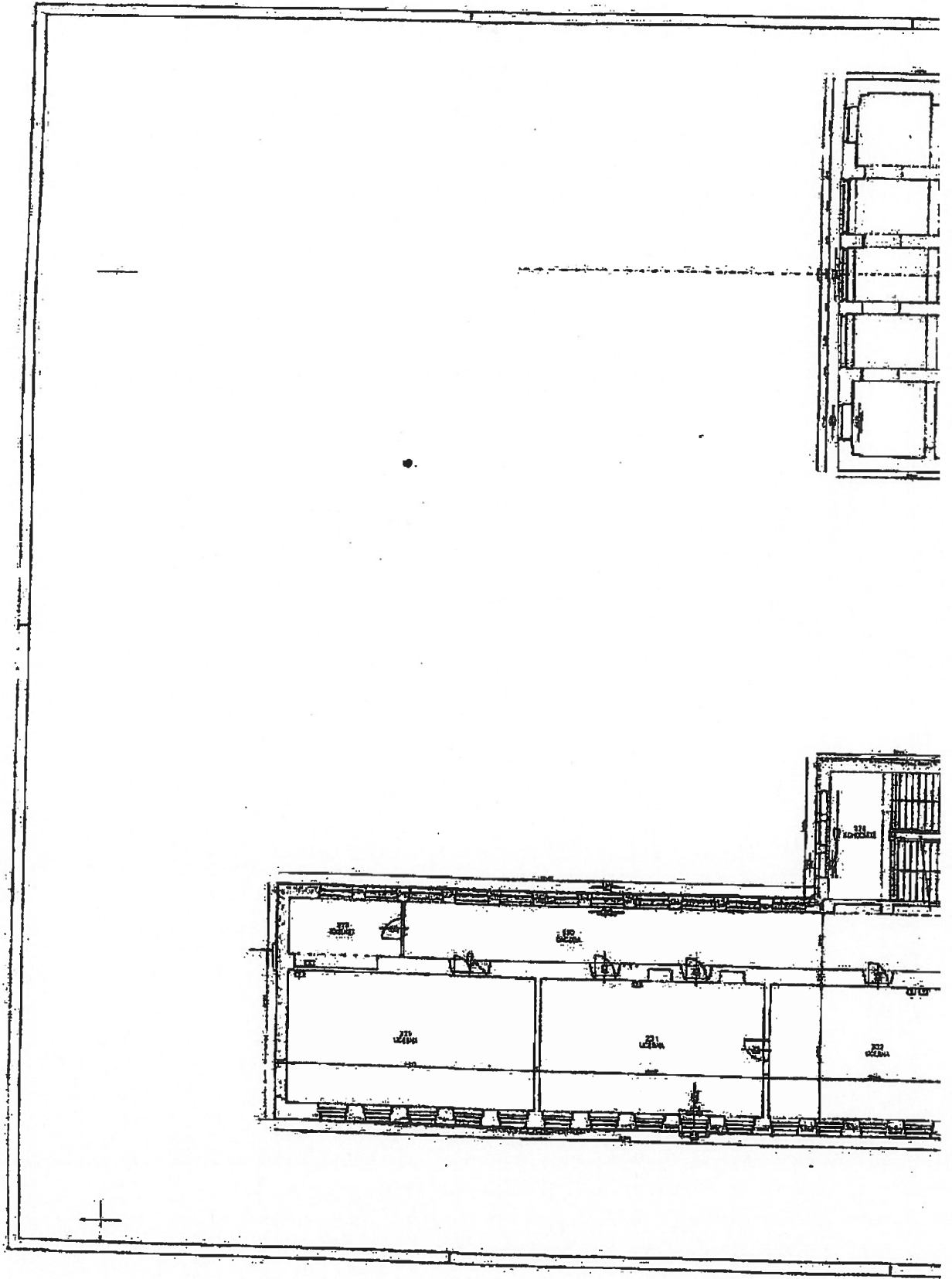

Priloha č. 4

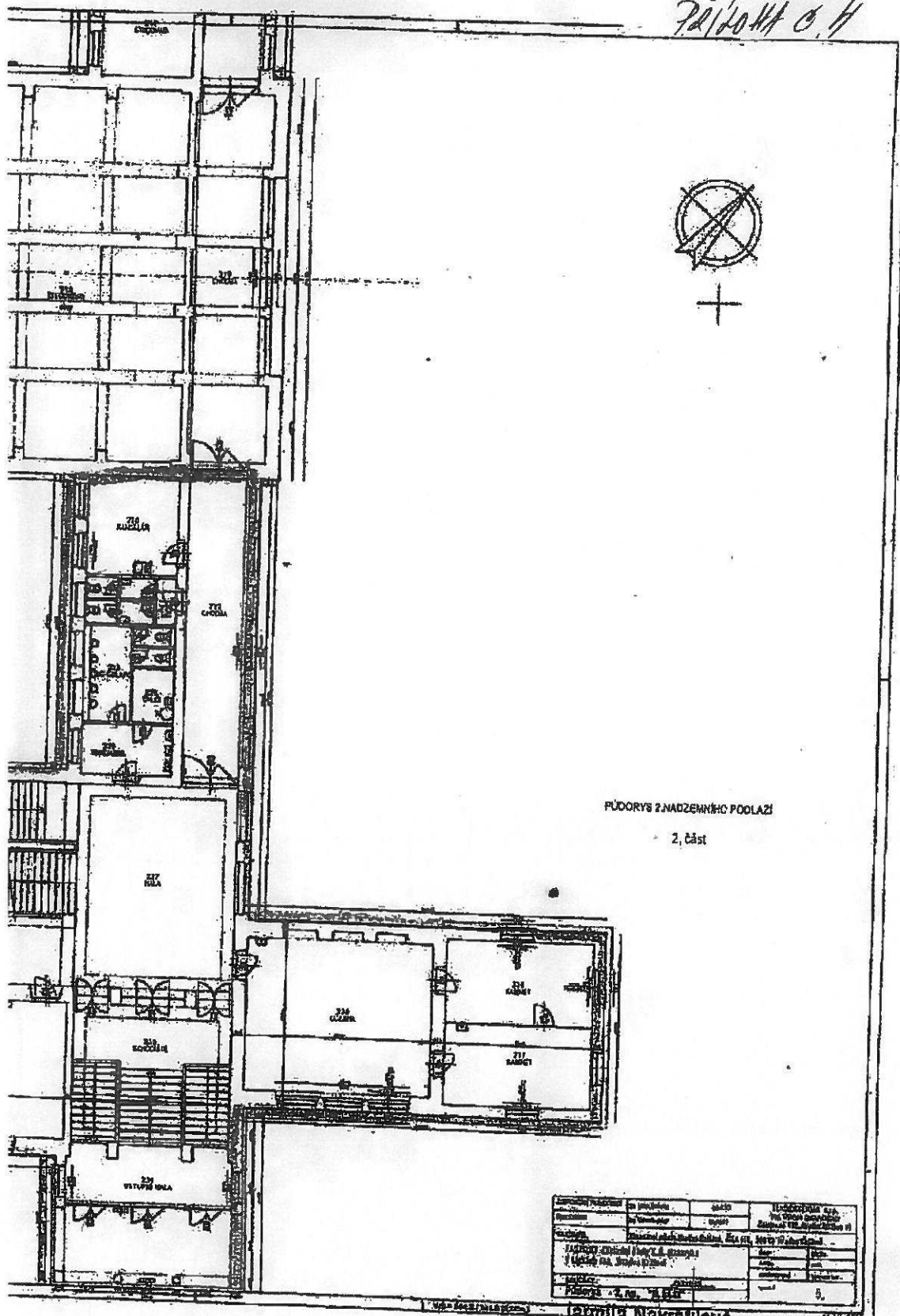

PŮDORYS 2. NADZEMNÍHO PŮDLAŽÍ  
2. část

Projektant	Ing. Jaroslav Navrátil	Číslo	100/1987/88
Objekt	Stavba objektu pro účely bydlení	Stupeň	Základní projekt
Objekt	Stavba objektu pro účely bydlení, 2. část, 2. nadzemní podlaží	Stupeň	Projekt
Projektant	Ing. Jaroslav Navrátil	Číslo	100/1987/88
Objekt	Stavba objektu pro účely bydlení	Stupeň	Základní projekt
Objekt	Stavba objektu pro účely bydlení, 2. část, 2. nadzemní podlaží	Stupeň	Projekt
Projektant	Ing. Jaroslav Navrátil	Číslo	100/1987/88
Objekt	Stavba objektu pro účely bydlení	Stupeň	Základní projekt
Objekt	Stavba objektu pro účely bydlení, 2. část, 2. nadzemní podlaží	Stupeň	Projekt

Jaroslav Navrátil

23



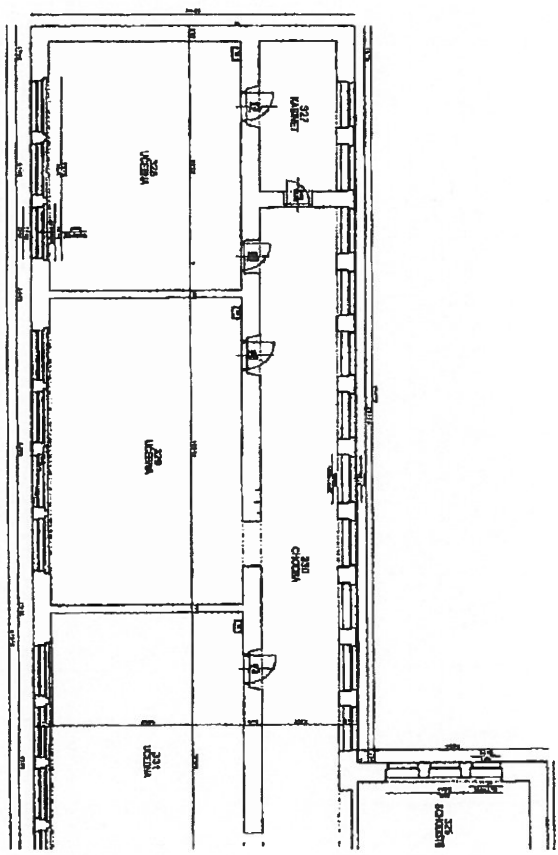

7.2.10.11 0.5

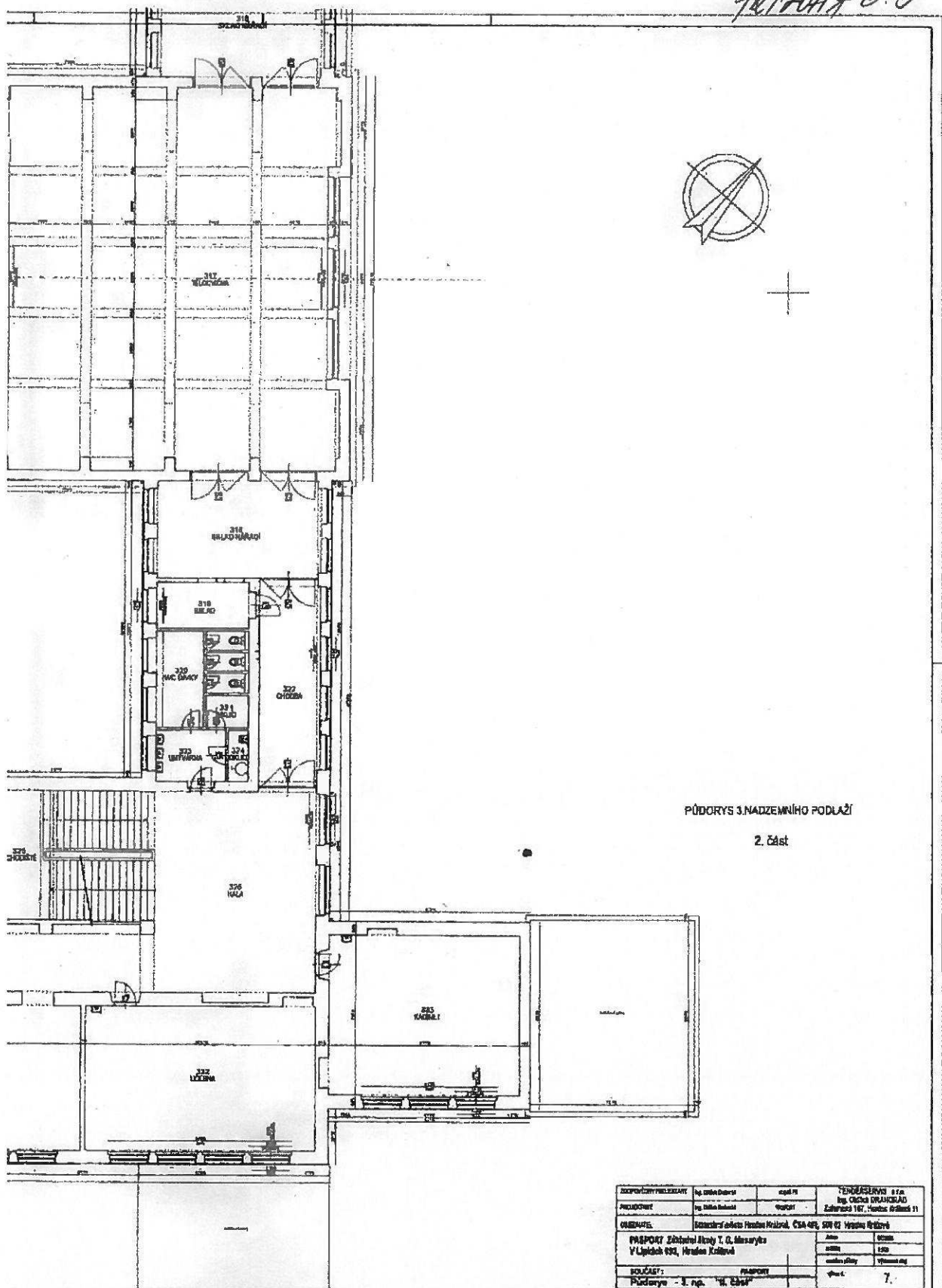

PŮDORYS 3. NADZEMNÍHO PODLAŽÍ  
2. část

ARCHITEKTURA	Ing. Jiří Štěpánek	číslo 11	TENDEROVÝ ZÁKAZ Ing. Ctibor GRUČEK Zahrada 187, Husovice 60200 11
PROJEKTANT	Ing. Jiří Štěpánek	číslo 11	
OBJEKT	Stavba objektu Husovice, ČSA 401, 602 02 Husovice		
PRŮPISY	Základní plán T. G. Měsaryky V Lipkách 101, Husovice 60200	číslo 11	120
SOULČASTI	PRŮPISY	číslo 11	7
Půdorys - 3. np. "H. Ešer"			