



VÝKAZ DOSAVADNÍHO A NOVÉHO STAVU ÚDAJŮ KATASTRU NEMOVITOSTÍ															
Dosavadní stav					Nový stav					Porovnání se stavem evidence právních vztahů					
Označení pozemku parc. číslem	Výměra parcely		Druh pozemku Způsob využití	Označení pozemku parc. číslem	Výměra parcely		Druh pozemku Způsob využití	Typ stavby Způsob využití	Způsob určení výměr	Díl přechází z pozemku označeného v katastru nemovitostí		Číslo listu vlastnictví	Výměra dílu		Označení dílu
	ha	m ²			ha	m ²				dřívejší poz.evidenci			ha	m ²	
1300/2										1300/2		1107			
1302/1										1302/1		1150			
1496/1										1496/1		1			

Druh věcného břemene: dle smlouvy

Oprávněný: dle smlouvy

SEZNAM SOUŘADNIC (S – JTSK)
Seznam souřadnic pro zápis do KN

číslo bodu	Y	X	Kód kvality	Poznámka
1	691262.33	968204.41	3	
2	691262.63	968204.93	3	
3	691264.14	968203.32	4	
4	691263.74	968204.28	4	
5	691264.23	968203.99	3	
6	691269.16	968205.34	4	
7	691268.93	968205.90	4	
8	691269.91	968205.65	3	
9	691269.27	968206.03	3	
10	691269.80	968206.62	3	
11	691269.22	968206.48	3	
12	691266.75	968215.46	3	
13	691266.19	968215.26	3	
14	691260.90	968231.11	3	
15	691260.14	968231.45	3	
16	691261.38	968231.31	3	
17	691261.20	968231.88	3	

GEOMETRICKÝ PLÁN		Geometrický plán ověřil úředně oprávněný zeměměřický inženýr:	Stejnopis ověřil úředně oprávněný zeměměřický inženýr
pro: vymezení rozsahu věcného břemene k části pozemku		Jméno, příjmení Ing. Jiří Plaňanský	Jméno, příjmení Ing. Jiří Plaňanský
		Číslo položky seznamu úředně oprávněných zeměměřických inženýrů: 557/1995	Číslo položky seznamu úředně oprávněných zeměměřických inženýrů: 557/1995
		Dne 1.7.2019 Číslo 193/2019	Dne 31.7.2019 Číslo 223/2019
		Náležitostmi a přesností odpovídá právním předpisům	Tento stejnopis odpovídá geometrickému plánu v elektronické podobě uloženému v dokumentaci katastrálního úřadu.
Vyhotovil :  GEOLINE CZ v.o.s. Kašparova 186/23 Liberec 6 ☎ 485 104 234, 608 978 874		Katastrální úřad souhlasí s očíslováním parcel	
Číslo plánu: 755 - 4450 / 2019		 KÚ pro Liberecký kraj KP Liberec Ing. Eva Baráková PGP - 1209/2019-505 2019.07.11 09:00:01 CEST	
Okres: Liberec			
Obec: Chrastava			
Kat.území: Horní Chrastava			
Mapový list: Liberec 6-4/12			
Dosavadním vlastníkům pozemků byla poskytnuta možnost seznámit se v terénu s průběhem navrhovaných nových hranic, které byly označeny předepsaným způsobem:			



Detail A:

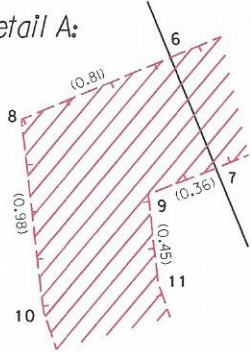

Detail B:

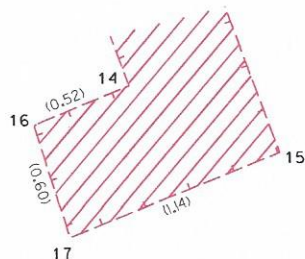

Detail B: