

Seznam souřadnic (S-JTSK)

Číslo bodu	Y	X	kód kv.	Poznámka
2319-7	495717.10	1156262.19	J	roh budovy
2319-12	495717.75	1156268.18	J	roh budovy
2319-16	495718.41	1156274.20	J	roh budovy
2319-22	495719.05	1156280.20	J	roh budovy
2319-27	495719.70	1156286.21	J	roh budovy
2319-31	495719.79	1156292.22	J	roh budovy
2319-2059	495715.71	1156256.08	J	roh budovy
2610-21	495725.20	1156294.72	J	hřeb
4150-531	495720.69	1156255.98	J	hřeb
4150-533	495722.41	1156257.88	J	plot
1	495726.41	1156294.68	J	hřeb
2	495726.00	1156292.25	J	hřeb
3	495725.44	1156286.22	J	hřeb
4	495724.88	1156280.24	J	hřeb
5	495724.32	1156274.24	J	hřeb
6	495723.74	1156268.22	J	hřeb
7	495723.49	1156265.49	J	hřeb
8	495722.10	1156262.20	J	hřeb
9	495720.48	1156260.23	J	hřeb
10	495719.90	1156256.00	J	spraj na plotě průsečík
11	495720.22	1156258.32	J	

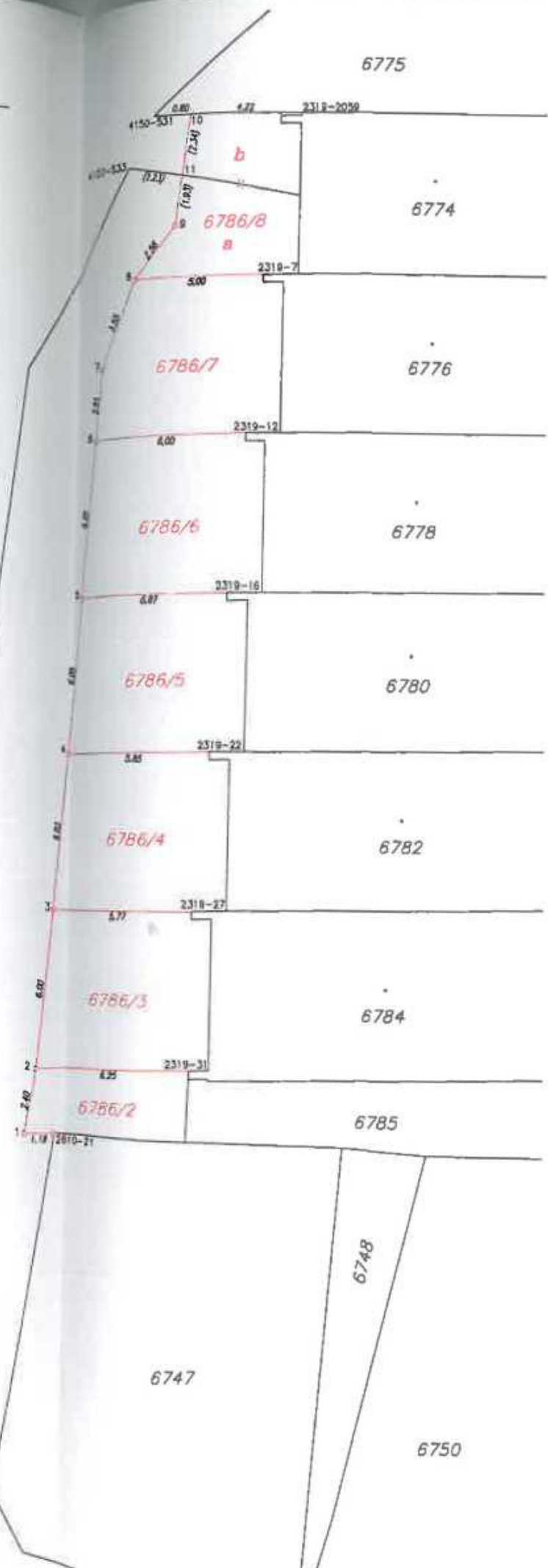

VÝKAZ DOSAVADNÍHO A NOVÉHO STAVU ÚDAJŮ KATASTRU NEMOVITOSTÍ

Dosavadní stav						Nový stav							
Označení pozemku parc. číselm	Výměra parcely		Druh pozemku způsob využití	Označení pozemku parc. číselm	Výměra parcely		Druh pozemku způsob využití	Typ stavby	Způsob určení	Porovnání se stavem evidence právních vztahů			
	ha	m ²			ha	m ²				Číslo listu vlastnictví	Výměra dílu	Označení dílu	
6786	7	14	ostatní plocha	6786/1	4	76	ostatní plocha	0	6786	10001	4	76	
				6786/2		16	ostatní plocha	2	6786	10001		16	
				6786/3		40	ostatní plocha	2	6786	10001		40	
				6786/4		41	ostatní plocha	2	6786	10001		41	
				6786/5		41	ostatní plocha	2	6786	10001		41	
				6786/6		42	ostatní plocha	2	6786	10001		42	
				6786/7		40	ostatní plocha	2	6786	10001		40	
				6786/8		29	ostatní plocha	2	6786	10001		18	a
				6787	9	77	ostatní plocha	0	6787	10001		11	b
	16	91			16	91						29	

Elektronicky podepsal(a) Datum: 2019.09.09 09:55:56 CEST

6745/1

GEOMETRICKÝ PLÁN pro rozdělení pozemku

Dosavadní plán ověřený úředně správným zeměměřičským listem:	Nový plán ověřený úředně správným zeměměřičským listem:
Jméno, příjmení: [signature]	Jméno, příjmení: [signature]
Číslo polehy seznamu úředně správných zeměměřičských listů: 82/95	Číslo polehy seznamu úředně správných zeměměřičských listů: 82/95
Dne 9.9.2019	Dne 17.09.2019
Mapový list: Vsetín 8-8/21	Mapový list: Vsetín 8-8/21

Vyhotořitel: GEODETICKÉ PRÁCE, IČO 11174234, Smetanova 1484, 75501 Vsetín

Číslo plánu: 7806-44/2019

Okres: Vsetín

Obec: Vsetín

Kat. území: Vsetín

KÚ pro Zlínský kraj, KP Vsetín, PGP-941/2019-810, 2019.09.16 14:30:04 CEST